ลำดับ	รายการ	ผลการตรวจเช็ค			หมายเหตุ
		ดี	แก้ไข	อาการเสีย	
11	ตรวจเช็คสภาพ BATTERY	✔			
12	ตรวจเช็คสายพาน	✔			
13	ตรวจเช็คตัวเรือน PUMP	✔			

[redacted]

หมายเหตุ

รายละเอียด ตรวจเช็คประจำสัปดาห์

สาเหตุ ไม่มี

คำแนะนำ ไม่มี

การแก้ปัญหา ไม่มี

บันทึกผลการปฏิบัติ

☑ 1.ปฏิบัติงานเสร็จเรียบร้อย ☐ 2.ปฏิบัติงานเสร็จแล้วพบสิ่งที่ต้องแก้ไขอีก (CM)

PLUS +

บริษัท พลัส พร็อพเพอร์ตี้ จำกัด

ตารางตรวจเช็ค Emergency Light - ประจำเดือน

รหัสงาน : EM/LT-M

รหัส DC-ON-001-AAF/Z00D00S00303-EM/LT-00
01 : EML-A

เลขที่ใบงาน WO-003/07/2023

วันที่ปฏิบัติ 06/07/2023

ชื่ออาคาร A

[redacted]

ลำดับ	รายการ	ผลการตรวจเช็ค			หมายเหตุ (ค่าที่ตรวจวัดได้ ; ตำหนิ)
		ดี	แก้ไข	อาการเสีย	
	Emergency Light				
1	ตรวจเช็คสภาพ		/	อุปกรณ์ชำรุด 76ตัว	
2	ตรวจเช็คความสะอาด	/			
3	ตรวจเช็คความปลอดภัย	/			

หมายเหตุ

บันทึกผลการปฏิบัติงาน

☑ 1. ปฏิบัติงานเสร็จเรียบร้อย ☐ 2. ปฏิบัติงานแล้วเสร็จพบสิ่งที่ต้องแก้ไขอีก (CM)

หน่วยงาน คีตชนไล ซ่อมบุช-สุวรรณภูมิ
อาคาร A

ใบตรวจเช็ค ไฟฉุกเฉิน (Emergency Light)

วันที่ตรวจสอบ 6/7/66
รหัสอุปกรณ์ EL

ลำดับ	รายการ / รหัสเครื่อง	ไฟฉาร์จแบตเตอรี่ ปกติ	ไฟฉาร์จแบตเตอรี่ แก้ไข	สภาพแบตเตอรี่ ปกติ	สภาพแบตเตอรี่ แก้ไข	ผลการตรวจสอบ ปกติ	ผลการตรวจสอบ แก้ไข	สถานที่ติดตั้ง	หมายเหตุ
1	EML A 001		/		/		/	ชั้น1 หน้าประตูหนีไฟ ST.2	
2	EML A 002		/		/		/	ชั้น1 หน้าห้อง 90/1	
3	EML A 003		/		/		/	ชั้น1 หน้าห้อง 90/4	
4	EML A 004		/		/		/	ชั้น1 หน้าประตูหนีไฟ ST.1	
5	EML A 005	/		/		/		ชั้น1 หน้าลิฟท์ NO.1	
6	EML A 006		/		/		/	ชั้น1 หน้าลิฟท์ NO.2	
7	EML A 007		/		/		/	ชั้น1 LOBBY คีย์การ์ด	
8	EML A 008		/		/		/	ชั้น1 LOBBY ทางขอก	
9	EML A 009		/		/		/	ชั้น1 หน้าห้องนิติฯ	
10	EML A 010		/		/		/	ชั้น1 หน้าห้องนิติฯ	
11	EML A 011		/		/		/	ชั้น1 Control Room	
12	EML A 012		/		/		/	ชั้น1 CWP. Room	
13	EML A 013		/		/		/	ชั้น1 MDB. Room	
14	EML A 014		/		/		/	ชั้น1 บันไล ST.3	
15	EML A 015		/		/		/	ชั้น1 ป๊อม รปภ.	
16	EML A 016		/		/		/	ชั้น2 บันไล ST.2	
17	EML A 017		/		/		/	ชั้น2 หน้าประตู ST.2	
18	EML A 018		/		/		/	ชั้น2 หน้าห้อง 90/10	
19	EML A 019		/		/		/	ชั้น2 บันไล ST.1	
20	EML A 020		/		/		/	ชั้น2 หน้าห้อง 90/32	
21	EML A 021	/		/		/		ชั้น2 หน้าห้อง 90/29	
22	EML A 022		/		/		/	ชั้น2 หน้าห้องมิเตอร์ไฟฟ้า	
23	EML A 023		/		/		/	ชั้น2 หน้าห้อง 90/16	
24	EML A 024		/		/		/	ชั้น2 หน้าห้อง 90/20	
25	EML A 025		/		/		/	ชั้น2 หน้าประตู ST.3	
26	EML A 026		/		/		/	ชั้น3 บันไล ST.2	
27	EML A 027		/		/		/	ชั้น3 หน้าประตู ST.2	
28	EML A 028		/		/		/	ชั้น3 หน้าห้อง 90/42	
29	EML A 029		/		/		/	ชั้น3 บันไล ST.1	
30	EML A 030		/		/		/	ชั้น3 หน้าห้อง 90/64	
31	EML A 031	/		/		/		ชั้น3 หน้าห้อง 90/61	
32	EML A 032		/		/		/	ชั้น3 ห้องมิเตอร์ไฟฟ้า	
33	EML A 033		/		/		/	ชั้น3 หน้าห้อง 90/48	
34	EML A 034		/		/		/	ชั้น3 หน้าห้อง 90/52	
35	EML A 035		/		/		/	ชั้น3 บันไล ST.3	
36	EML A 036		/		/		/	ชั้น4 บันไล ST.2	
37	EML A 037		/		/		/	ชั้น4 หน้าประตู ST.2	
38	EML A 038		/		/		/	ชั้น4 หน้าห้อง 90/74	
39	EML A 039		/		/		/	ชั้น4 บันไล ST.1	
40	EML A 040		/		/		/	ชั้น4 หน้าห้อง 90/96	
41	EML A 041	/		/		/		ชั้น4 หน้าห้อง 90/93	
42	EML A 042		/		/		/	ชั้น4 ห้องมิเตอร์ไฟฟ้า	
43	EML A 043		/		/		/	ชั้น4 หน้าห้อง 90/80	

หมายเหตุ

[redacted]

หน่วยงาน คีตชนไล ซ่อมบุช-สุวรรณภูมิ
อาคาร A

ใบตรวจเช็ค ไฟฉุกเฉิน (Emergency Light)

วันที่ตรวจสอบ 6/7/66
รหัสอุปกรณ์ EL

ลำดับ	รายการ / รหัสเครื่อง	ไฟฉาร์จแบตเตอรี่ ปกติ	ไฟฉาร์จแบตเตอรี่ แก้ไข	สภาพแบตเตอรี่ ปกติ	สภาพแบตเตอรี่ แก้ไข	ผลการตรวจสอบ ปกติ	ผลการตรวจสอบ แก้ไข	สถานที่ติดตั้ง	หมายเหตุ
44	EML A 044		/		/		/	ชั้น4 หน้าห้อง 90/84	
45	EML A 045		/		/		/	ชั้น4 บันไล ST.3	
46	EML A 046		/		/		/	ชั้น5 บันไล ST.2	
47	EML A 047		/		/		/	ชั้น5 หน้าประตู ST.2	
48	EML A 048		/		/		/	ชั้น5 หน้าห้อง 90/106	
49	EML A 049		/		/		/	ชั้น5 บันไล ST.1	
50	EML A 050		/		/		/	ชั้น5 หน้าห้อง 90/128	
51	EML A 051	/		/		/		ชั้น5 หน้าห้อง 90/125	
52	EML A 052		/		/		/	ชั้น5 ห้องมิเตอร์ไฟฟ้า	
53	EML A 053		/		/		/	ชั้น5 หน้าห้อง 90/112	
54	EML A 054		/		/		/	ชั้น5 หน้าห้อง 90/116	
55	EML A 055		/		/		/	ชั้น5 บันไล ST.3	
56	EML A 056		/		/		/	ชั้น6 บันไล ST.2	
57	EML A 057		/		/		/	ชั้น6 หน้าประตู ST.2	
58	EML A 058		/		/		/	ชั้น6 หน้าห้อง 90/138	
59	EML A 059		/		/		/	ชั้น6 บันไล ST.1	
60	EML A 060		/		/		/	ชั้น6 หน้าห้อง 90/160	
61	EML A 061	/		/		/		ชั้น6 หน้าห้อง 90/157	
62	EML A 062		/		/		/	ชั้น6 ห้องมิเตอร์ไฟฟ้า	
63	EML A 063		/		/		/	ชั้น6 หน้าห้อง 90/144	
64	EML A 064		/		/		/	ชั้น6 หน้าห้อง 90/148	
65	EML A 065		/		/		/	ชั้น6 บันไล ST.3	
66	EML A 066		/		/		/	ชั้น7 บันไล ST.2	
67	EML A 067		/		/		/	ชั้น7 หน้าประตู ST.2	
68	EML A 068		/		/		/	ชั้น7 หน้าห้อง 90/170	
69	EML A 069		/		/		/	ชั้น7 บันไล ST.1	
70	EML A 070		/		/		/	ชั้น7 หน้าห้อง 90/192	
71	EML A 071	/		/		/		ชั้น7 หน้าห้อง 90/189	
72	EML A 072		/		/		/	ชั้น7 ห้องมิเตอร์ไฟฟ้า	
73	EML A 073		/		/		/	ชั้น7 หน้าห้อง 90/176	
74	EML A 074		/		/		/	ชั้น7 หน้าห้อง 90/180	
75	EML A 075		/		/		/	ชั้น7 บันไล ST.3	
76	EML A 076		/		/		/	ชั้น8 Booster Pump ST.2	
77	EML A 077		/		/		/	ชั้น8 หน้าประตู ST.2	
78	EML A 078		/		/		/	ชั้น8 หน้าห้อง 90/200	
79	EML A 079		/		/		/	ชั้น8 บันไล ST.1	
80	EML A 080		/		/		/	ชั้น8 หน้าห้อง 90/220	
81	EML A 081	/		/		/		ชั้น8 หน้าห้อง 90/217	
82	EML A 082		/		/		/	ชั้น8 ห้องมิเตอร์ไฟฟ้า	
83	EML A 083		/		/		/	ชั้น8 หน้าห้อง 90/206	
84	EML A 084		/		/		/	ชั้น8 หน้าห้อง 90/210	
85	EML A 085		/		/		/	ชั้น8 Booster Pump ST.3	

หมายเหตุ

[redacted]

PLUS +

บริษัท พลัส พร็อพเพอร์ตี้ จำกัด

ตารางตรวจเช็ค Emergency Light - ประจำเดือน

รหัสงาน : EM/LT-M	[redacted]
รหัส DC-ON-001-BAF/Z00D00S00311-EM/LT-00	
02 : EML-B	
เลขที่ใบงาน WO-004/07/2023	
วันที่ปฏิบัติ 07/07/2023	
ชื่ออาคาร B	

ลำดับ	รายการ	ผลการตรวจเช็ค			หมายเหตุ (ค่าที่ตรวจวัดได้ ; ถ้ามี)
		ดี	แก้ไข	อาการเสีย	
	Emergency Light				
1	ตรวจเช็คสภาพ		/	อายุการใช้งาน 76 เดือน	
2	ตรวจเช็คความสะอาด	/			
3	ตรวจเช็คความปลอดภัย	/			

หมายเหตุ

บันทึกผลการปฏิบัติงาน

/ 1. ปฏิบัติงานเสร็จเรียบร้อย

☐ 2. ปฏิบัติงานแล้วเสร็จพบสิ่งที่ต้องแก้ไขอีก (CM)

WO-004/07/2023 Page 1 of 1

หน่วยงาน ศิลธนโล ช่อนบุช-สุวรรณภูมิ	ใบตรวจเช็ค ไฟฉุกเฉิน (Emergency Light)	วันที่ตรวจสอบ 7/7/66
อาคาร B		รหัสอุปกรณ์ EL

ลำดับ	รายการ / รหัสเครื่อง	ไฟชาร์จแบตเตอรี่		สภาพแบตเตอรี่		ผลการตรวจสอบ		สถานที่ติดตั้ง	หมายเหตุ
		ปกติ	แก้ไข	ปกติ	แก้ไข	ปกติ	แก้ไข		
1	EML B 001		/		/		/	ชั้น1 บันได ST.2	
2	EML B 002		/		/		/	ชั้น1 ทางออกสามจอด	
3	EML B 003		/		/		/	ชั้น1 บันได ST.1	
4	EML B 004		/		/		/	ชั้น1 หน้าห้องน้ำ	
5	EML B 005		/		/		/	ชั้น1 LOOBY ทางออก	
6	EML B 006		/		/		/	ชั้น1 Control Room	
7	EML B 007		/		/		/	ชั้น1 CWP. Room	
8	EML B 008		/		/		/	ชั้น1 MDB. Room	
9	EML B 009	/		/		/		ชั้น1 หน้าลิฟท์	
10	EML B 010		/		/		/	ชั้น1 หน้าห้อง 90/231	
11	EML B 011		/		/		/	ชั้น1 หน้าห้อง 90/227	
12	EML B 012		/		/		/	ชั้น1 บันได ST.3	
13	EML B 013		/		/		/	ชั้น1 Fire Pump Room	
14	EML B 014		/		/		/	ชั้น1 ห้องประชุม	
15	EML B 015		/		/		/	ชั้น1 ฟิตเนส	
16	EML B 016		/		/		/	ชั้น2 บันได ST.2	
17	EML B 017		/		/		/	ชั้น2 หน้าห้อง 90/254	
18	EML B 018		/		/		/	ชั้น2 หน้าห้อง 90/250	
19	EML B 019		/		/		/	ชั้น2 บันได ST.1	
20	EML B 020		/		/		/	ชั้น2 หน้าห้อง 90/261	
21	EML B 021	/		/		/		ชั้น2 หน้าห้อง 90/264	
22	EML B 022		/		/			ชั้น2 ห้องมิเตอร์ไฟฟ้า	
23	EML B 023		/		/		/	ชั้น2 หน้าห้อง 90/244	
24	EML B 024		/		/		/	ชั้น2 หน้าห้อง 90/240	
25	EML B 025		/		/		/	ชั้น2 บันได ST.3	
26	EML B 026		/		/		/	ชั้น3 บันได ST.2	
27	EML B 027		/		/		/	ชั้น3 หน้าห้อง 90/286	
28	EML B 028		/		/		/	ชั้น3 หน้าห้อง 90/282	
29	EML B 029		/		/		/	ชั้น3 บันได ST.1	
30	EML B 030		/		/		/	ชั้น3 หน้าห้อง 90/294	
31	EML B 031	/		/		/		ชั้น3 หน้าห้อง 90/296	
32	EML B 032		/		/		/	ชั้น3 ห้องมิเตอร์ไฟฟ้า	
33	EML B 033		/		/		/	ชั้น3 หน้าห้อง 90/276	
34	EML B 034		/		/		/	ชั้น3 หน้าห้อง 90/272	
35	EML B 035		/		/		/	ชั้น3 บันได ST.3	
36	EML B 036		/		/		/	ชั้น4 บันได ST.2	
37	EML B 037		/		/		/	ชั้น4 หน้าห้อง 90/318	
38	EML B 038		/		/		/	ชั้น4 หน้าห้อง 90/315	
39	EML B 039		/		/		/	ชั้น4 บันได ST.1	
40	EML B 040		/		/		/	ชั้น4 หน้าห้อง 90/325	
41	EML B 041	/		/		/		ชั้น4 หน้าห้อง 90/328	
42	EML B 042		/		/		/	ชั้น4 ห้องมิเตอร์ไฟฟ้า	
43	EML B 043		/		/		/	ชั้น4 หน้าห้อง 90/308	

หมายเหตุ

[redacted]

หน่วยงาน ศิลธนโล ช่อนบุช-สุวรรณภูมิ	ใบตรวจเช็ค ไฟฉุกเฉิน (Emergency Light)	วันที่ตรวจสอบ
อาคาร B		รหัสอุปกรณ์ EL

ลำดับ	รายการ / รหัสเครื่อง	ไฟชาร์จแบตเตอรี่		สภาพแบตเตอรี่		ผลการตรวจสอบ		สถานที่ติดตั้ง	หมายเหตุ
		ปกติ	แก้ไข	ปกติ	แก้ไข	ปกติ	แก้ไข		
44	EML B 044		/		/		/	ชั้น4 หน้าห้อง 90/304	
45	EML B 045		/		/		/	ชั้น4 บันได ST.3	
46	EML B 046		/		/		/	ชั้น5 บันได ST.2	
47	EML B 047		/		/		/	ชั้น5 หน้าห้อง 90/350	
48	EML B 048		/		/		/	ชั้น5 หน้าห้อง 90/346	
49	EML B 049		/		/		/	ชั้น5 บันได ST.1	
50	EML B 050		/		/		/	ชั้น5 หน้าห้อง 90/357	
51	EML B 051	/		/		/		ชั้น5 หน้าห้อง 90/360	
52	EML B 052		/		/		/	ชั้น5 ห้องมิเตอร์ไฟฟ้า	
53	EML B 053		/		/		/	ชั้น5 หน้าห้อง 90/340	
54	EML B 054		/		/		/	ชั้น5 หน้าห้อง 90/338	
55	EML B 055		/		/		/	ชั้น5 บันได ST.3	
56	EML B 056		/		/		/	ชั้น6 บันได ST.2	
57	EML B 057		/		/		/	ชั้น6 หน้าห้อง 90/382	
58	EML B 058		/		/		/	ชั้น6 หน้าห้อง 90/378	
59	EML B 059		/		/		/	ชั้น6 บันได ST.1	
60	EML B 060		/		/		/	ชั้น6 หน้าห้อง 90/389	
61	EML B 061	/		/		/		ชั้น6 หน้าห้อง 90/392	
62	EML B 062		/		/		/	ชั้น6 ห้องมิเตอร์ไฟฟ้า	
63	EML B 063		/		/		/	ชั้น6 หน้าห้อง 90/372	
64	EML B 064		/		/		/	ชั้น6 หน้าห้อง 90/368	
65	EML B 065		/		/		/	ชั้น6 บันได ST.3	
66	EML B 066		/		/		/	ชั้น7 บันได ST.2	
67	EML B 067		/		/		/	ชั้น7 หน้าห้อง 90/414	
68	EML B 068		/		/		/	ชั้น7 หน้าห้อง 90/410	
69	EML B 069		/		/		/	ชั้น7 บันได ST.1	
70	EML B 070		/		/		/	ชั้น7 หน้าห้อง 90/422	
71	EML B 071	/		/		/		ชั้น7 หน้าห้อง 90/424	
72	EML B 072		/		/		/	ชั้น7 ห้องมิเตอร์ไฟฟ้า	
73	EML B 073		/		/		/	ชั้น7 หน้าห้อง 90/404	
74	EML B 074		/		/		/	ชั้น7 หน้าห้อง 90/400	
75	EML B 075		/		/		/	ชั้น7 บันได ST.3	
76	EML B 076		/		/		/	ชั้น8 Booster Pump ST.2	
77	EML B 077		/		/		/	ชั้น8 หน้าห้อง 90/443	
78	EML B 078		/		/		/	ชั้น8 หน้าห้อง 90/440	
79	EML B 079		/		/		/	ชั้น8 บันได ST.1	
80	EML B 080		/		/		/	ชั้น8 หน้าห้อง 90/450	
81	EML B 081	/		/		/		ชั้น8 หน้าห้อง 90/453	
82	EML B 082		/		/		/	ชั้น8 ห้องมิเตอร์ไฟฟ้า	
83	EML B 083		/		/		/	ชั้น8 หน้าห้อง 90/434	
84	EML B 084		/		/		/	ชั้น8 Booster Pump ST.3	

หมายเหตุ

[redacted]

PLUS +

บริษัท พลัส พร็อพเพอร์ตี้ จำกัด

ตารางตรวจเช็ค Emergency Light - ประจำเดือน

รหัสงาน : EM/LT-M	[redacted]
รหัส DC-ON-001-CAF/Z00D00S00307-EM/LT-00	
03 : EML-C	
เลขที่ใบงาน WO-005/07/2023	
วันที่ปฏิบัติ 08/07/2023	
ชื่ออาคาร C	

ลำดับ	รายการ	ผลการตรวจเช็ค			หมายเหตุ (ค่าที่ตรวจวัดได้ ; ถ้ามี)
		ดี	แก้ไข	อาการเสีย	
	Emergency Light				
1	ตรวจเช็คสภาพ		/	อายุการใช้งาน 76 เดือน	
2	ตรวจเช็คความสะอาด	/			
3	ตรวจเช็คความปลอดภัย	/			

หมายเหตุ

บันทึกผลการปฏิบัติงาน

/ 1. ปฏิบัติงานเสร็จเรียบร้อย

☐ 2. ปฏิบัติงานแล้วเสร็จพบสิ่งที่ต้องแก้ไขอีก (CM)

WO-005/07/2023 Page 1 of 1

หน่วยงาน คิดขนโด ซ่อนบุช-ชุวรรณภูมิ
อาคาร C

ใบตรวจเช็ค ไฟฉุกเฉิน
(Emergency Light)

วันที่ตรวจสอบ 8/7/66
รหัสอุปกรณ์ EL

ลำดับ	รายการ / รหัสเครื่อง	ไฟฉาร์จแบตเตอรี่ ปกติ	ไฟฉาร์จแบตเตอรี่ แก้ไข	สภาพแบตเตอรี่ ปกติ	สภาพแบตเตอรี่ แก้ไข	ผลการตรวจสอบ ปกติ	ผลการตรวจสอบ แก้ไข	สถานที่ติดตั้ง	หมายเหตุ
1	EML C 001		/		/		/	ชั้น1 บันได ST.2	
2	EML C 002		/		/		/	ชั้น1 หน้าลิฟท์	
3	EML C 003		/		/		/	ชั้น1 หน้าประตู ST.1	
4	EML C 004		/		/		/	ชั้น1 ประตูทางออกสระว่ายน้ำ	
5	EML C 005	/		/		/		ชั้น1 หลังห้องซักผ้า	
6	EML C 006		/		/		/	ชั้น1 หน้าห้อง 90/465	
7	EML C 007		/		/		/	ชั้น1 หน้าห้อง 90/462	
8	EML C 008		/		/		/	ชั้น1 บันได ST.3	
9	EML C 009		/		/		/	ชั้น1 หน้าห้องน้ำ	
10	EML C 010		/		/		/	ชั้น1 LOOBY ทางออก	
11	EML C 011		/		/		/	ชั้น1 CWP. Room	
12	EML C 012		/		/		/	ชั้น1 MDB. Room	
13	EML C 013		/		/		/	ชั้น1 Control Room	
14	EML C 014		/		/		/	ชั้น1 ฟิตเนส	
15	EML C 015		/		/		/	ชั้น2 บันได ST.2	
16	EML C 016		/		/		/	ชั้น2 หน้าห้อง 90/254	
17	EML C 017		/		/		/	ชั้น2 หน้าห้อง 90/488	
18	EML C 018		/		/		/	ชั้น2 บันได ST.1	
19	EML C 019	/		/		/		ชั้น2 หน้าห้อง 90/495	
20	EML C 020		/		/		/	ชั้น2 หน้าห้อง 90/498	
21	EML C 021		/		/		/	ชั้น2 ห้องอิเลคริโฟฟ้า	
22	EML C 022		/		/		/	ชั้น2 หน้าห้อง 90/478	
23	EML C 023		/		/		/	ชั้น2 หน้าห้อง 90/475	
24	EML C 024		/		/		/	ชั้น2 บันได ST.3	
25	EML C 025		/		/		/	ชั้น3 บันได ST.2	
26	EML C 026		/		/		/	ชั้น3 หน้าห้อง 90/513	
27	EML C 027		/		/		/	ชั้น3 หน้าห้อง 90/509	
28	EML C 028		/		/		/	ชั้น3 บันได ST.1	
29	EML C 029	/		/		/		ชั้น3 หน้าห้อง 90/520	
30	EML C 030		/		/		/	ชั้น3 หน้าห้อง 90/523	
31	EML C 031		/		/		/	ชั้น3 ห้องอิเลคริโฟฟ้า	
32	EML C 032		/		/		/	ชั้น3 หน้าห้อง 90/503	
33	EML C 033		/		/		/	ชั้น3 หน้าห้อง 90/500	
34	EML C 034		/		/		/	ชั้น3 บันได ST.3	
35	EML C 035		/		/		/	ชั้น4 บันได ST.2	
36	EML C 036		/		/		/	ชั้น4 หน้าห้อง 90/545	
37	EML C 037		/		/		/	ชั้น4 หน้าห้อง 90/541	
38	EML C 038		/		/		/	ชั้น4 บันได ST.1	
39	EML C 039	/		/		/		ชั้น4 หน้าห้อง 90/552	
40	EML C 040		/		/		/	ชั้น4 หน้าห้อง 90/555	
41	EML C 041		/		/		/	ชั้น4 ห้องอิเลคริโฟฟ้า	
42	EML C 042		/		/		/	ชั้น4 หน้าห้อง 90/535	
43	EML C 043		/		/		/	ชั้น4 หน้าห้อง 90/532	

หมายเหตุ

[redacted]

หน่วยงาน คิดขนโด ซ่อนบุช-ชุวรรณภูมิ
อาคาร C

ใบตรวจเช็ค ไฟฉุกเฉิน
(Emergency Light)

วันที่ตรวจสอบ 8/7/66
รหัสอุปกรณ์ EL

ลำดับ	รายการ / รหัสเครื่อง	ไฟฉาร์จแบตเตอรี่ ปกติ	ไฟฉาร์จแบตเตอรี่ แก้ไข	สภาพแบตเตอรี่ ปกติ	สภาพแบตเตอรี่ แก้ไข	ผลการตรวจสอบ ปกติ	ผลการตรวจสอบ แก้ไข	สถานที่ติดตั้ง	หมายเหตุ
44	EML C 044		/		/		/	ชั้น4 บันได ST.3	
45	EML C 045		/		/		/	ชั้น5 บันได ST.2	
46	EML C 046		/		/		/	ชั้น5 หน้าห้อง 90/577	
47	EML C 047		/		/		/	ชั้น5 หน้าห้อง 90/573	
48	EML C 048		/		/		/	ชั้น5 บันได ST.1	
49	EML C 049	/		/		/		ชั้น5 หน้าห้อง 90/584	
50	EML C 050		/		/		/	ชั้น5 หน้าห้อง 90/587	
51	EML C 051		/		/		/	ชั้น5 ห้องอิเลคริโฟฟ้า	
52	EML C 052		/		/		/	ชั้น5 หน้าห้อง 90/567	
53	EML C 053		/		/		/	ชั้น5 หน้าห้อง 90/564	
54	EML C 054		/		/		/	ชั้น5 บันได ST.3	
55	EML C 055		/		/		/	ชั้น6 บันได ST.2	
56	EML C 056		/		/		/	ชั้น6 หน้าห้อง 90/609	
57	EML C 057		/		/		/	ชั้น6 หน้าห้อง 90/605	
58	EML C 058		/		/		/	ชั้น6 บันได ST.1	
59	EML C 059	/		/		/		ชั้น6 หน้าห้อง 90/616	
60	EML C 060		/		/		/	ชั้น6 หน้าห้อง 90/619	
61	EML C 061		/		/		/	ชั้น6 ห้องอิเลคริโฟฟ้า	
62	EML C 062		/		/		/	ชั้น6 หน้าห้อง 90/599	
63	EML C 063		/		/		/	ชั้น6 หน้าห้อง 90/596	
64	EML C 064		/		/		/	ชั้น6 บันได ST.3	
65	EML C 065		/		/		/	ชั้น7 บันได ST.2	
66	EML C 066		/		/		/	ชั้น7 หน้าห้อง 90/641	
67	EML C 067		/		/		/	ชั้น7 หน้าห้อง 90/637	
68	EML C 068		/		/		/	ชั้น7 บันได ST.1	
69	EML C 069	/		/		/		ชั้น7 หน้าห้อง 90/648	
70	EML C 070		/		/		/	ชั้น7 หน้าห้อง 90/651	
71	EML C 071		/		/		/	ชั้น7 ห้องอิเลคริโฟฟ้า	
72	EML C 072		/		/		/	ชั้น7 หน้าห้อง 90/631	
73	EML C 073		/		/		/	ชั้น7 หน้าห้อง 90/628	
74	EML C 074		/		/		/	ชั้น7 บันได ST.3	
75	EML C 075		/		/		/	ชั้น8 Booster Pump ST.2	
76	EML C 076		/		/		/	ชั้น8 หน้าห้อง 90/673	
77	EML C 077		/		/		/	ชั้น8 หน้าห้อง 90/669	
78	EML C 078		/		/		/	ชั้น8 บันได ST.1	
79	EML C 079	/		/		/		ชั้น8 หน้าห้อง 90/680	
80	EML C 080		/		/		/	ชั้น8 หน้าห้อง 90/683	
81	EML C 081		/		/		/	ชั้น8 ห้องอิเลคริโฟฟ้า	
82	EML C 082		/		/		/	ชั้น8 หน้าห้อง 90/663	
83	EML C 083		/		/		/	ชั้น8 หน้าห้อง 90/660	
84	EML C 084		/		/		/	ชั้น8 Booster Pump ST.3	

หมายเหตุ

[redacted]

PLUS +

บริษัท พลัส พร็อพเพอร์ตี้ จำกัด

ตารางตรวจเช็ค Emergency Light - ประจำเดือน

รหัสงาน : EM/LT-M
รหัส DC-ON-001-DAF/Z00D00S00301-EM/LT-00
04 : EML-D
เลขที่ใบงาน WO-006/07/2023
วันที่ปฏิบัติ 09/07/2023
ชื่ออาคาร D

[redacted]

ลำดับ	รายการ	ผลการตรวจเช็ค ดี	ผลการตรวจเช็ค แก้ไข	ผลการตรวจเช็ค อาการเสีย	หมายเหตุ (ค่าที่ตรวจวัดได้ ; จำนวน)
	Emergency Light				
1	ตรวจเช็คสภาพ		/	ชำรุด 76 ตัว.	
2	ตรวจเช็คความสะอาด	/			
3	ตรวจเช็คความปลอดภัย	/			

หมายเหตุ

บันทึกผลการปฏิบัติงาน

☑ 1. ปฏิบัติงานเสร็จเรียบร้อย

☐ 2. ปฏิบัติงานแล้วเสร็จพบสิ่งที่ต้องแก้ไขอีก (CM)

WO-006/07/2023 Page 1 of 1

หน่วยงาน คิดขนโด ซ่อนบุช-ชุวรรณภูมิ
อาคาร D

ใบตรวจเช็ค ไฟฉุกเฉิน
(Emergency Light)

วันที่ตรวจสอบ 9/7/66
รหัสอุปกรณ์ EL

ลำดับ	รายการ / รหัสเครื่อง	ไฟฉาร์จแบตเตอรี่ ปกติ	ไฟฉาร์จแบตเตอรี่ แก้ไข	สภาพแบตเตอรี่ ปกติ	สภาพแบตเตอรี่ แก้ไข	ผลการตรวจสอบ ปกติ	ผลการตรวจสอบ แก้ไข	สถานที่ติดตั้ง	หมายเหตุ
1	EML D 001		/		/		/	ชั้น1 บันได ST.2	
2	EML D 002		/		/		/	ชั้น1 หน้าห้อง 90/691	
3	EML D 003		/		/		/	ชั้น1 หน้าห้อง 90/694	
4	EML D 004		/		/		/	ชั้น1 บันได ST.1	
5	EML D 005	/		/		/		ชั้น1 หน้าประตู ST.1	
6	EML D 006		/		/		/	ชั้น1 หน้าลิฟท์	
7	EML D 007		/		/		/	ชั้น1 LOOBY คีย์การ์ด	
8	EML D 008		/		/		/	ชั้น1 LOOBY ทางออก	
9	EML D 009		/		/		/	ชั้น1 หน้าห้องน้ำ	
10	EML D 010		/		/		/	ชั้น1 Control Room	
11	EML D 011		/		/		/	ชั้น1 MDB. Room	
12	EML D 012		/		/		/	ชั้น1 CWP. Room	
13	EML D 013		/		/		/	ชั้น1 บันได ST.3	
14	EML D 014		/		/		/	ชั้น2 บันได ST.2	
15	EML D 015		/		/		/	ชั้น2 หน้าบันได ST.2	
16	EML D 016		/		/		/	ชั้น2 หน้าห้อง 90/700	
17	EML D 017		/		/		/	ชั้น2 บันได ST.1	
18	EML D 018		/		/		/	ชั้น2 หน้าบันได ST.1	
19	EML D 019		/		/		/	ชั้น2 หน้าห้อง 90/719	
20	EML D 020	/		/		/		ชั้น2 ห้องอิเลคริโฟฟ้า	
21	EML D 021		/		/		/	ชั้น2 หน้าห้อง 90/706	
22	EML D 022		/		/		/	ชั้น2 หน้าบันได ST.3	
23	EML D 023		/		/		/	ชั้น2 บันได ST.3	
24	EML D 024		/		/		/	ชั้น3 บันได ST.2	
25	EML D 025		/		/		/	ชั้น3 หน้าห้อง 90/513	
26	EML D 026		/		/		/	ชั้น3 หน้าห้อง 90/732	
27	EML D 027		/		/		/	ชั้น3 บันได ST.1	
28	EML D 028		/		/		/	ชั้น3 หน้าห้อง 90/520	
29	EML D 029		/		/		/	ชั้น3 หน้าห้อง 90/751	
30	EML D 030	/		/		/		ชั้น3 ห้องอิเลคริโฟฟ้า	
31	EML D 031		/		/		/	ชั้น3 หน้าห้อง 90/738	
32	EML D 032		/		/		/	ชั้น3 หน้าบันได ST.3	
33	EML D 033		/		/		/	ชั้น3 บันได ST.3	
34	EML D 034		/		/		/	ชั้น4 บันได ST.2	
35	EML D 035		/		/		/	ชั้น4 หน้าประตู ST.2	
36	EML D 036		/		/		/	ชั้น4 หน้าห้อง 90/764	
37	EML D 037		/		/		/	ชั้น4 บันได ST.1	
38	EML D 038		/		/		/	ชั้น4 หน้าบันได ST.1	
39	EML D 039		/		/		/	ชั้น4 หน้าห้อง 90/783	
40	EML D 040	/		/		/		ชั้น4 ห้องอิเลคริโฟฟ้า	
41	EML D 041		/		/		/	ชั้น4 หน้าห้อง 90/770	
42	EML D 042		/		/		/	ชั้น4 หน้าบันได ST.3	
43	EML D 043		/		/		/	ชั้น4 บันได ST.3	

หมายเหตุ

[redacted]

หน่วยงาน คีตอนโด ซอนบุช-สุวรรณภูมิ อาคาร D	ใบตรวจเช็ค ไฟฉุกเฉิน (Emergency Light)	วันที่ตรวจสอบ 9/7/66 รหัสอุปกรณ์ EL

ลำดับ	รายการ / รหัสเครื่อง	ไฟชาร์จแบตเตอรี่		สภาพแบตเตอรี่		ผลการตรวจสอบ		สถานที่ติดตั้ง	หมายเหตุ
		ปกติ	แก้ไข	ปกติ	แก้ไข	ปกติ	แก้ไข		
44	EML D 044		/		/		/	ชั้น5 บันได ST.2	
45	EML D 045		/		/		/	ชั้น5 หน้าประตู ST.2	
46	EML D 046		/		/		/	ชั้น5 หน้าห้อง 90/796	
47	EML D 047		/		/		/	ชั้น5 บันได ST.1	
48	EML D 048		/		/		/	ชั้น5 หน้าบันได ST.1	
49	EML D 049		/		/		/	ชั้น5 หน้าห้อง 90/815	
50	EML D 050	/		/		/		ชั้น5 ห้องมิเตอร์ไฟฟ้า	
51	EML D 051		/		/		/	ชั้น5 หน้าห้อง 90/802	
52	EML D 052		/		/		/	ชั้น5 หน้าบันได ST.3	
53	EML D 053		/		/		/	ชั้น5 บันได ST.3	
54	EML D 054		/		/		/	ชั้น6 บันได ST.2	
55	EML D 055		/		/		/	ชั้น6 หน้าประตู ST.2	
56	EML D 056		/		/		/	ชั้น6 หน้าห้อง 90/826	
57	EML D 057		/		/		/	ชั้น6 บันได ST.1	
58	EML D 058		/		/		/	ชั้น6 หน้าบันได ST.1	
59	EML D 059		/		/		/	ชั้น6 หน้าห้อง 90/847	
60	EML D 060	/		/		/		ชั้น6 ห้องมิเตอร์ไฟฟ้า	
61	EML D 061		/		/		/	ชั้น6 หน้าห้อง 90/834	
62	EML D 062		/		/		/	ชั้น6 หน้าบันได ST.3	
63	EML D 063		/		/		/	ชั้น6 บันได ST.3	
64	EML D 064		/		/		/	ชั้น7 บันได ST.2	
65	EML D 065		/		/		/	ชั้น7 หน้าประตู ST.2	
66	EML D 066		/		/		/	ชั้น7 หน้าห้อง 90/860	
67	EML D 067		/		/		/	ชั้น7 บันได ST.1	
68	EML D 068		/		/		/	ชั้น7 หน้าบันได ST.1	
69	EML D 069		/		/		/	ชั้น7 หน้าห้อง 90/879	
70	EML D 070	/		/		/		ชั้น7 ห้องมิเตอร์ไฟฟ้า	
71	EML D 071		/		/		/	ชั้น7 หน้าห้อง 90/856	
72	EML D 072		/		/		/	ชั้น7 หน้าบันได ST.3	
73	EML D 073		/		/		/	ชั้น7 บันได ST.3	
74	EML D 074		/		/		/	ชั้น8 Booster Pump ST.2	
75	EML D 075		/		/		/	ชั้น8 หน้าประตู ST.2	
76	EML D 076		/		/		/	ชั้น8 หน้าห้อง 90/913	
77	EML D 077		/		/		/	ชั้น8 บันได ST.1	
78	EML D 078		/		/		/	ชั้น8 หน้าบันได ST.1	
79	EML D 079		/		/		/	ชั้น8 หน้าห้อง 90/907	
80	EML D 080	/		/		/		ชั้น8 ห้องมิเตอร์ไฟฟ้า	
81	EML D 081		/		/		/	ชั้น8 หน้าห้อง 90/903	
82	EML D 082		/		/		/	ชั้น8 หน้าบันได ST.3	
83	EML D 083		/		/		/	ชั้น8 Booster Pump ST.3	

หมายเหตุ

[redacted]

PLUS +

บริษัท พลัส พร็อพเพอร์ตี้ จำกัด

ตารางตรวจเช็ค Emergency Light - ประจำเดือน

รหัสงาน : EM/LT-M
รหัส DC-ON-001-AAF/Z00D00S00303-EM/LT-00
01 : EML-A
เลขที่ใบงาน WO-001/08/2023
วันที่ปฏิบัติ 08/08/2023

ชื่ออาคาร A

[redacted]

ลำดับ	รายการ	ผลการตรวจเช็ค			หมายเหตุ (ค่าที่ตรวจวัดได้ ; ตำแหน่ง)
		ดี	แก้ไข	อาการเสีย	
	Emergency Light				
1	ตรวจเช็คสภาพ		/	ชำรุด 77 ตัว	9ชั่วโมง 8 ตัว
2	ตรวจเช็คความสะอาด	/			
3	ตรวจเช็คความปลอดภัย	/			

หมายเหตุ

บันทึกผลการปฏิบัติงาน

/ 1. ปฏิบัติงานเสร็จเรียบร้อย

☐ 2. ปฏิบัติงานแล้วเสร็จพบสิ่งที่ต้องแก้ไขอีก (CM)

WO-001/08/2023 Page 1 of 1

หน่วยงาน คีตอนโด ซอนบุช-สุวรรณภูมิ อาคาร A	ใบตรวจเช็ค ไฟฉุกเฉิน (Emergency Light)	วันที่ตรวจสอบ 6/7/66 รหัสอุปกรณ์ EL

ลำดับ	รายการ / รหัสเครื่อง	ไฟชาร์จแบตเตอรี่		สภาพแบตเตอรี่		ผลการตรวจสอบ		สถานที่ติดตั้ง	หมายเหตุ
		ปกติ	แก้ไข	ปกติ	แก้ไข	ปกติ	แก้ไข		
1	EML A 001		/		/		/	ชั้น1 หน้าประตูหนีไฟ ST.2	
2	EML A 002		/		/		/	ชั้น1 หน้าห้อง 90/1	
3	EML A 003		/		/		/	ชั้น1 หน้าห้อง 90/4	
4	EML A 004		/		/		/	ชั้น1 หน้าประตูหนีไฟ ST.1	
5	EML A 005		/		/		/	ชั้น1 หน้าลิฟท์ NO.1	
6	EML A 006		/		/		/	ชั้น1 หน้าลิฟท์ NO.2	
7	EML A 007		/		/		/	ชั้น1 LOBBY สีดีการ์ด	
8	EML A 008		/		/		/	ชั้น1 LOBBY ทางขอบก	
9	EML A 009		/		/		/	ชั้น1 หน้าห้องนิติฯ	
10	EML A 010		/		/		/	ชั้น1 หน้าห้องนิติฯ	
11	EML A 011	/		/		/		ชั้น1 Control Room	
12	EML A 012		/		/		/	ชั้น1 CWP. Room	
13	EML A 013		/		/		/	ชั้น1 MDB. Room	
14	EML A 014		/		/		/	ชั้น1 บันได ST.3	
15	EML A 015		/		/		/	ชั้น1 ปั๊ม รปภ.	
16	EML A 016		/		/		/	ชั้น2 บันได ST.2	
17	EML A 017		/		/		/	ชั้น2 หน้าประตู ST.2	
18	EML A 018		/		/		/	ชั้น2 หน้าห้อง 90/10	
19	EML A 019		/		/		/	ชั้น2 บันได ST.1	
20	EML A 020		/		/		/	ชั้น2 หน้าห้อง 90/32	
21	EML A 021	/		/		/		ชั้น2 หน้าห้อง 90/29	
22	EML A 022		/		/		/	ชั้น2 หน้าห้องมิเตอร์ไฟฟ้า	
23	EML A 023		/		/		/	ชั้น2 หน้าห้อง 90/16	
24	EML A 024		/		/		/	ชั้น2 หน้าห้อง 90/20	
25	EML A 025		/		/		/	ชั้น2 หน้าประตู ST.3	
26	EML A 026		/		/		/	ชั้น3 บันได ST.2	
27	EML A 027		/		/		/	ชั้น3 หน้าประตู ST.2	
28	EML A 028		/		/		/	ชั้น3 หน้าห้อง 90/42	
29	EML A 029		/		/		/	ชั้น3 บันได ST.1	
30	EML A 030		/		/		/	ชั้น3 หน้าห้อง 90/64	
31	EML A 031	/		/		/		ชั้น3 หน้าห้อง 90/61	
32	EML A 032		/		/		/	ชั้น3 ห้องมิเตอร์ไฟฟ้า	
33	EML A 033		/		/		/	ชั้น3 หน้าห้อง 90/48	
34	EML A 034		/		/		/	ชั้น3 หน้าห้อง 90/52	
35	EML A 035		/		/		/	ชั้น3 บันได ST.3	
36	EML A 036		/		/		/	ชั้น4 บันได ST.2	
37	EML A 037		/		/		/	ชั้น4 หน้าประตู ST.2	
38	EML A 038		/		/		/	ชั้น4 หน้าห้อง 90/74	
39	EML A 039		/		/		/	ชั้น4 บันได ST.1	
40	EML A 040		/		/		/	ชั้น4 หน้าห้อง 90/96	
41	EML A 041	/		/		/		ชั้น4 หน้าห้อง 90/93	
42	EML A 042		/		/		/	ชั้น4 ห้องมิเตอร์ไฟฟ้า	
43	EML A 043		/		/		/	ชั้น4 หน้าห้อง 90/80	

หมายเหตุ

[redacted]

หน่วยงาน คีตอนโด ซอนบุช-สุวรรณภูมิ อาคาร A	ใบตรวจเช็ค ไฟฉุกเฉิน (Emergency Light)	วันที่ตรวจสอบ 6/7/66 รหัสอุปกรณ์ EL

ลำดับ	รายการ / รหัสเครื่อง	ไฟชาร์จแบตเตอรี่		สภาพแบตเตอรี่		ผลการตรวจสอบ		สถานที่ติดตั้ง	หมายเหตุ
		ปกติ	แก้ไข	ปกติ	แก้ไข	ปกติ	แก้ไข		
44	EML A 044		/		/		/	ชั้น4 หน้าห้อง 90/84	
45	EML A 045		/		/		/	ชั้น4 บันได ST.3	
46	EML A 046		/		/		/	ชั้น5 บันได ST.2	
47	EML A 047		/		/		/	ชั้น5 หน้าประตู ST.2	
48	EML A 048		/		/		/	ชั้น5 หน้าห้อง 90/106	
49	EML A 049		/		/		/	ชั้น5 บันได ST.1	
50	EML A 050		/		/		/	ชั้น5 หน้าห้อง 90/128	
51	EML A 051	/		/		/		ชั้น5 หน้าห้อง 90/125	
52	EML A 052		/		/		/	ชั้น5 ห้องมิเตอร์ไฟฟ้า	
53	EML A 053		/		/		/	ชั้น5 หน้าห้อง 90/112	
54	EML A 054		/		/		/	ชั้น5 หน้าห้อง 90/116	
55	EML A 055		/		/		/	ชั้น5 บันได ST.3	
56	EML A 056		/		/		/	ชั้น6 บันได ST.2	
57	EML A 057		/		/		/	ชั้น6 หน้าประตู ST.2	
58	EML A 058		/		/		/	ชั้น6 หน้าห้อง 90/138	
59	EML A 059		/		/		/	ชั้น6 บันได ST.1	
60	EML A 060		/		/		/	ชั้น6 หน้าห้อง 90/160	
61	EML A 061	/		/		/		ชั้น6 หน้าห้อง 90/157	
62	EML A 062		/		/		/	ชั้น6 ห้องมิเตอร์ไฟฟ้า	
63	EML A 063		/		/		/	ชั้น6 หน้าห้อง 90/144	
64	EML A 064		/		/		/	ชั้น6 หน้าห้อง 90/148	
65	EML A 065		/		/		/	ชั้น6 บันได ST.3	
66	EML A 066		/		/		/	ชั้น7 บันได ST.2	
67	EML A 067		/		/		/	ชั้น7 หน้าประตู ST.2	
68	EML A 068		/		/		/	ชั้น7 หน้าห้อง 90/170	
69	EML A 069		/		/		/	ชั้น7 บันได ST.1	
70	EML A 070		/		/		/	ชั้น7 หน้าห้อง 90/192	
71	EML A 071	/		/		/		ชั้น7 หน้าห้อง 90/189	
72	EML A 072		/		/		/	ชั้น7 ห้องมิเตอร์ไฟฟ้า	
73	EML A 073		/		/		/	ชั้น7 หน้าห้อง 90/176	
74	EML A 074		/		/		/	ชั้น7 หน้าห้อง 90/180	
75	EML A 075		/		/		/	ชั้น7 บันได ST.3	
76	EML A 076		/		/		/	ชั้น8 Booster Pump ST.2	
77	EML A 077		/		/		/	ชั้น8 หน้าประตู ST.2	
78	EML A 078		/		/		/	ชั้น8 หน้าห้อง 90/200	
79	EML A 079		/		/		/	ชั้น8 บันได ST.1	
80	EML A 080		/		/		/	ชั้น8 หน้าห้อง 90/220	
81	EML A 081	/		/		/		ชั้น8 หน้าห้อง 90/217	
82	EML A 082		/		/		/	ชั้น8 ห้องมิเตอร์ไฟฟ้า	
83	EML A 083		/		/		/	ชั้น8 หน้าห้อง 90/206	
84	EML A 084		/		/		/	ชั้น8 หน้าห้อง 90/210	
85	EML A 085		/		/		/	ชั้น8 Booster Pump ST.3	

หมายเหตุ

[redacted]

PLUS

บริษัท พลัส พร็อพเพอร์ตี้ จำกัด

ตารางตรวจเช็ค Emergency Light - ประจำเดือน

รหัสงาน : EM/LT-M

รหัส DC-ON-001-BAF/Z00D00S00311-EM/LT-00

02 : EML-B

เลขที่ใบงาน WO-002/08/2023

วันที่ปฏิบัติ 07/08/2023

ชื่ออาคาร B

[redacted]

ลำดับ	รายการ	ผลการตรวจเช็ค			หมายเหตุ (คำที่ตรวจวัดได้ ; อำนี)
		ดี	แก้ไข	อาการเสีย	
	Emergency Light				
1	ตรวจเช็คสภาพ		/	แผงวงจรชำรุด 76 ตัว	ใช้งานได้ 8 ตัว
2	ตรวจเช็คความสะอาด	/			
3	ตรวจเช็คความปลอดภัย	/			

หมายเหตุ

บันทึกผลการปฏิบัติงาน

/ 1. ปฏิบัติงานเสร็จเรียบร้อย

☐ 2. ปฏิบัติงานแล้วเสร็จพบสิ่งที่ต้องแก้ไขอีก (CM)

WO-002/08/2023 Page 1 of 1

หน่วยงาน คีตอนโด ซ่อนบุช-สุวรรณภูมิ
อาคาร B

ใบตรวจเช็ค ไฟฉุกเฉิน (Emergency Light)

วันที่ตรวจสอบ 7/8/66
รหัสอุปกรณ์ EL

ลำดับ	รายการ / รหัสเครื่อง	โคมไฟฉุกเฉินแบตเตอรี่		สภาพแบตเตอรี่		ผลการตรวจสอบ		สถานที่ติดตั้ง	หมายเหตุ
		ปกติ	แก้ไข	ปกติ	แก้ไข	ปกติ	แก้ไข		
1	EML B 001		/		/		/	ชั้น1 บันได ST.2	
2	EML B 002		/		/		/	ชั้น1 ทางออกฉุกเฉินจอด	
3	EML B 003		/		/		/	ชั้น1 บันได ST.1	
4	EML B 004		/		/		/	ชั้น1 หน้าห้องน้ำ	
5	EML B 005		/		/		/	ชั้น1 LOOBY ทางออก	
6	EML B 006		/		/		/	ชั้น1 Control Room	
7	EML B 007		/		/		/	ชั้น1 CWP. Room	
8	EML B 008		/		/		/	ชั้น1 MDB. Room	
9	EML B 009		/		/		/	ชั้น1 หน้าลิฟท์	
10	EML B 010		/		/		/	ชั้น1 หน้าห้อง 90/231	
11	EML B 011	/		/		/		ชั้น1 หน้าห้อง 90/227	
12	EML B 012		/		/		/	ชั้น1 บันได ST.3	
13	EML B 013		/		/		/	ชั้น1 Fire Pump Room	
14	EML B 014		/		/		/	ชั้น1 ห้องประชุม	
15	EML B 015		/		/		/	ชั้น1 ฟิตเนส	
16	EML B 016		/		/		/	ชั้น2 บันได ST.2	
17	EML B 017		/		/		/	ชั้น2 หน้าห้อง 90/254	
18	EML B 018		/		/		/	ชั้น2 หน้าห้อง 90/250	
19	EML B 019		/		/		/	ชั้น2 บันได ST.1	
20	EML B 020		/		/		/	ชั้น2 หน้าห้อง 90/261	
21	EML B 021	/		/		/		ชั้น2 หน้าห้อง 90/264	
22	EML B 022		/		/		/	ชั้น2 ห้องมิเตอร์ไฟฟ้า	
23	EML B 023		/		/		/	ชั้น2 หน้าห้อง 90/244	
24	EML B 024		/		/		/	ชั้น2 หน้าห้อง 90/240	
25	EML B 025		/		/		/	ชั้น2 บันได ST.3	
26	EML B 026		/		/		/	ชั้น3 บันได ST.2	
27	EML B 027		/		/		/	ชั้น3 หน้าห้อง 90/286	
28	EML B 028		/		/		/	ชั้น3 หน้าห้อง 90/282	
29	EML B 029		/		/		/	ชั้น3 บันได ST.1	
30	EML B 030		/		/		/	ชั้น3 หน้าห้อง 90/294	
31	EML B 031	/		/		/		ชั้น3 หน้าห้อง 90/296	
32	EML B 032		/		/		/	ชั้น3 ห้องมิเตอร์ไฟฟ้า	
33	EML B 033		/		/		/	ชั้น3 หน้าห้อง 90/276	
34	EML B 034		/		/		/	ชั้น3 หน้าห้อง 90/272	
35	EML B 035		/		/		/	ชั้น3 บันได ST.3	
36	EML B 036		/		/		/	ชั้น4 บันได ST.2	
37	EML B 037		/		/		/	ชั้น4 หน้าห้อง 90/318	
38	EML B 038		/		/		/	ชั้น4 หน้าห้อง 90/315	
39	EML B 039		/		/		/	ชั้น4 บันได ST.1	
40	EML B 040		/		/		/	ชั้น4 หน้าห้อง 90/325	
41	EML B 041	/		/		/		ชั้น4 หน้าห้อง 90/328	
42	EML B 042		/		/		/	ชั้น4 ห้องมิเตอร์ไฟฟ้า	
43	EML B 043		/		/		/	ชั้น4 หน้าห้อง 90/308	

หมายเหตุ

[redacted]

หน่วยงาน คีตอนโด ซ่อนบุช-สุวรรณภูมิ
อาคาร B

ใบตรวจเช็ค ไฟฉุกเฉิน (Emergency Light)

วันที่ตรวจสอบ 7/8/66
รหัสอุปกรณ์ EL

ลำดับ	รายการ / รหัสเครื่อง	โคมไฟฉุกเฉินแบตเตอรี่		สภาพแบตเตอรี่		ผลการตรวจสอบ		สถานที่ติดตั้ง	หมายเหตุ
		ปกติ	แก้ไข	ปกติ	แก้ไข	ปกติ	แก้ไข		
44	EML B 044		/		/		/	ชั้น4 หน้าห้อง 90/304	
45	EML B 045		/		/		/	ชั้น4 บันได ST.3	
46	EML B 046		/		/		/	ชั้น5 บันได ST.2	
47	EML B 047		/		/		/	ชั้น5 หน้าห้อง 90/350	
48	EML B 048		/		/		/	ชั้น5 หน้าห้อง 90/346	
49	EML B 049		/		/		/	ชั้น5 บันได ST.1	
50	EML B 050		/		/		/	ชั้น5 หน้าห้อง 90/357	
51	EML B 051	/		/		/		ชั้น5 หน้าห้อง 90/360	
52	EML B 052		/		/		/	ชั้น5 ห้องมิเตอร์ไฟฟ้า	
53	EML B 053		/		/		/	ชั้น5 หน้าห้อง 90/340	
54	EML B 054		/		/		/	ชั้น5 หน้าห้อง 90/336	
55	EML B 055		/		/		/	ชั้น5 บันได ST.3	
56	EML B 056		/		/		/	ชั้น6 บันได ST.2	
57	EML B 057		/		/		/	ชั้น6 หน้าห้อง 90/382	
58	EML B 058		/		/		/	ชั้น6 หน้าห้อง 90/378	
59	EML B 059		/		/		/	ชั้น6 บันได ST.1	
60	EML B 060		/		/		/	ชั้น6 หน้าห้อง 90/389	
61	EML B 061	/		/		/		ชั้น6 หน้าห้อง 90/392	
62	EML B 062		/		/		/	ชั้น6 ห้องมิเตอร์ไฟฟ้า	
63	EML B 063		/		/		/	ชั้น6 หน้าห้อง 90/372	
64	EML B 064		/		/		/	ชั้น6 หน้าห้อง 90/368	
65	EML B 065		/		/		/	ชั้น6 บันได ST.3	
66	EML B 066		/		/		/	ชั้น7 บันได ST.2	
67	EML B 067		/		/		/	ชั้น7 หน้าห้อง 90/414	
68	EML B 068		/		/		/	ชั้น7 หน้าห้อง 90/410	
69	EML B 069		/		/		/	ชั้น7 บันได ST.1	
70	EML B 070		/		/		/	ชั้น7 หน้าห้อง 90/422	
71	EML B 071	/		/		/		ชั้น7 หน้าห้อง 90/424	
72	EML B 072		/		/		/	ชั้น7 ห้องมิเตอร์ไฟฟ้า	
73	EML B 073		/		/		/	ชั้น7 หน้าห้อง 90/404	
74	EML B 074		/		/		/	ชั้น7 หน้าห้อง 90/400	
75	EML B 075		/		/		/	ชั้น7 บันได ST.3	
76	EML B 076		/		/		/	ชั้น8 Booster Pump ST.2	
77	EML B 077		/		/		/	ชั้น8 หน้าห้อง 90/443	
78	EML B 078		/		/		/	ชั้น8 หน้าห้อง 90/440	
79	EML B 079		/		/		/	ชั้น8 บันได ST.1	
80	EML B 080		/		/		/	ชั้น8 หน้าห้อง 90/450	
81	EML B 081	/		/		/		ชั้น8 หน้าห้อง 90/453	
82	EML B 082		/		/		/	ชั้น8 ห้องมิเตอร์ไฟฟ้า	
83	EML B 083		/		/		/	ชั้น8 หน้าห้อง 90/434	
84	EML B 084		/		/		/	ชั้น8 Booster Pump ST.3	

หมายเหตุ

[redacted]

PLUS

บริษัท พลัส พร็อพเพอร์ตี้ จำกัด

ตารางตรวจเช็ค Emergency Light - ประจำเดือน

รหัสงาน : EM/LT-M

รหัส DC-ON-001-CAF/Z00D00S00307-EM/LT-00

03 : EML-C

เลขที่ใบงาน WO-005/08/2023

วันที่ปฏิบัติ 08/08/2023

ชื่ออาคาร C

[redacted]

ลำดับ	รายการ	ผลการตรวจเช็ค			หมายเหตุ (คำที่ตรวจวัดได้ ; อำนี)
		ดี	แก้ไข	อาการเสีย	
	Emergency Light				
1	ตรวจเช็คสภาพ		/	แผงวงจรชำรุด 76 ตัว	ใช้งานได้ 8 ตัว
2	ตรวจเช็คความสะอาด	/			
3	ตรวจเช็คความปลอดภัย	/			

หมายเหตุ

บันทึกผลการปฏิบัติงาน

/ 1. ปฏิบัติงานเสร็จเรียบร้อย

☐ 2. ปฏิบัติงานแล้วเสร็จพบสิ่งที่ต้องแก้ไขอีก (CM)

WO-005/08/2023 Page 1 of 1

หน่วยงาน คิดขนโค ซ่อนบุช-สุวรรณภูมิ
อาคาร C

ใบตรวจเช็ค ไฟฉุกเฉิน (Emergency Light)

วันที่ตรวจสอบ 9/8/66
รหัสอุปกรณ์ EL

ลำดับ	รายการ / รหัสเครื่อง	ไฟฟ้าจ่ายแบตเตอรี่ ปกติ	ไฟฟ้าจ่ายแบตเตอรี่ แก้ไข	สภาพแบตเตอรี่ ปกติ	สภาพแบตเตอรี่ แก้ไข	ผลการตรวจสอบ ปกติ	ผลการตรวจสอบ แก้ไข	สถานที่ติดตั้ง	หมายเหตุ
1	EML C 001		/		/		/	ชั้น1 บันได ST.2	
2	EML C 002		/		/		/	ชั้น1 หน้าลิฟท์	
3	EML C 003	/		/		/		ชั้น1 หน้าประตู ST.1	
4	EML C 004		/		/		/	ชั้น1 ประตูทางออกสวนน้ำ	
5	EML C 005		/		/		/	ชั้น1 หลังห้องซักผ้า	
6	EML C 006		/		/		/	ชั้น1 หน้าห้อง 90/465	
7	EML C 007		/		/		/	ชั้น1 หน้าห้อง 90/462	
8	EML C 008		/		/		/	ชั้น1 บันได ST.3	
9	EML C 009		/		/		/	ชั้น1 หน้าห้องน้ำ	
10	EML C 010		/		/		/	ชั้น1 LOOBY ทางออก	
11	EML C 011		/		/		/	ชั้น1 CWP. Room	
12	EML C 012		/		/		/	ชั้น1 MDB. Room	
13	EML C 013		/		/		/	ชั้น1 Control Room	
14	EML C 014		/		/		/	ชั้น1 ฟิตเนส	
15	EML C 015		/		/		/	ชั้น2 บันได ST.2	
16	EML C 016		/		/		/	ชั้น2 หน้าห้อง 90/254	
17	EML C 017		/		/		/	ชั้น2 หน้าห้อง 90/488	
18	EML C 018	/		/		/		ชั้น2 บันได ST.1	
19	EML C 019		/		/		/	ชั้น2 หน้าห้อง 90/495	
20	EML C 020		/		/		/	ชั้น2 หน้าห้อง 90/498	
21	EML C 021		/		/		/	ชั้น2 ห้องมิเตอร์ไฟฟ้า	
22	EML C 022		/		/		/	ชั้น2 หน้าห้อง 90/478	
23	EML C 023		/		/		/	ชั้น2 หน้าห้อง 90/475	
24	EML C 024		/		/		/	ชั้น2 บันได ST.3	
25	EML C 025		/		/		/	ชั้น3 บันได ST.2	
26	EML C 026		/		/		/	ชั้น3 หน้าห้อง 90/513	
27	EML C 027		/		/		/	ชั้น3 หน้าห้อง 90/509	
28	EML C 028	/		/		/		ชั้น3 บันได ST.1	
29	EML C 029		/		/		/	ชั้น3 หน้าห้อง 90/520	
30	EML C 030		/		/		/	ชั้น3 หน้าห้อง 90/523	
31	EML C 031		/		/		/	ชั้น3 ห้องมิเตอร์ไฟฟ้า	
32	EML C 032		/		/		/	ชั้น3 หน้าห้อง 90/503	
33	EML C 033		/		/		/	ชั้น3 หน้าห้อง 90/500	
34	EML C 034		/		/		/	ชั้น3 บันได ST.3	
35	EML C 035		/		/		/	ชั้น4 บันได ST.2	
36	EML C 036		/		/		/	ชั้น4 หน้าห้อง 90/545	
37	EML C 037		/		/		/	ชั้น4 หน้าห้อง 90/541	
38	EML C 038	/		/		/		ชั้น4 บันได ST.1	
39	EML C 039		/		/		/	ชั้น4 หน้าห้อง 90/552	
40	EML C 040		/		/		/	ชั้น4 หน้าห้อง 90/555	
41	EML C 041		/		/		/	ชั้น4 ห้องมิเตอร์ไฟฟ้า	
42	EML C 042		/		/		/	ชั้น4 หน้าห้อง 90/535	
43	EML C 043		/		/		/	ชั้น4 หน้าห้อง 90/532	

หมายเหตุ

[redacted]

หน่วยงาน คิดขนโค ซ่อนบุช-สุวรรณภูมิ
อาคาร C

ใบตรวจเช็ค ไฟฉุกเฉิน (Emergency Light)

วันที่ตรวจสอบ 9/8/66
รหัสอุปกรณ์ EL

ลำดับ	รายการ / รหัสเครื่อง	ไฟฟ้าจ่ายแบตเตอรี่ ปกติ	ไฟฟ้าจ่ายแบตเตอรี่ แก้ไข	สภาพแบตเตอรี่ ปกติ	สภาพแบตเตอรี่ แก้ไข	ผลการตรวจสอบ ปกติ	ผลการตรวจสอบ แก้ไข	สถานที่ติดตั้ง	หมายเหตุ
44	EML C 044		/		/		/	ชั้น4 บันได ST.3	
45	EML C 045		/		/		/	ชั้น5 บันได ST.2	
46	EML C 046		/		/		/	ชั้น5 หน้าห้อง 90/577	
47	EML C 047		/		/		/	ชั้น5 หน้าห้อง 90/573	
48	EML C 048	/		/		/		ชั้น5 บันได ST.1	
49	EML C 049		/		/		/	ชั้น5 หน้าห้อง 90/584	
50	EML C 050		/		/		/	ชั้น5 หน้าห้อง 90/587	
51	EML C 051		/		/		/	ชั้น5 ห้องมิเตอร์ไฟฟ้า	
52	EML C 052		/		/		/	ชั้น5 หน้าห้อง 90/567	
53	EML C 053		/		/		/	ชั้น5 หน้าห้อง 90/564	
54	EML C 054		/		/		/	ชั้น5 บันได ST.3	
55	EML C 055		/		/		/	ชั้น6 บันได ST.2	
56	EML C 056		/		/		/	ชั้น6 หน้าห้อง 90/609	
57	EML C 057		/		/		/	ชั้น6 หน้าห้อง 90/605	
58	EML C 058	/		/		/		ชั้น6 บันได ST.1	
59	EML C 059		/		/		/	ชั้น6 หน้าห้อง 90/616	
60	EML C 060		/		/		/	ชั้น6 หน้าห้อง 90/619	
61	EML C 061		/		/		/	ชั้น6 ห้องมิเตอร์ไฟฟ้า	
62	EML C 062		/		/		/	ชั้น6 หน้าห้อง 90/599	
63	EML C 063		/		/		/	ชั้น6 หน้าห้อง 90/596	
64	EML C 064		/		/		/	ชั้น6 บันได ST.3	
65	EML C 065		/		/		/	ชั้น7 บันได ST.2	
66	EML C 066		/		/		/	ชั้น7 หน้าห้อง 90/641	
67	EML C 067		/		/		/	ชั้น7 หน้าห้อง 90/637	
68	EML C 068	/		/		/		ชั้น7 บันได ST.1	
69	EML C 069		/		/		/	ชั้น7 หน้าห้อง 90/648	
70	EML C 070		/		/		/	ชั้น7 หน้าห้อง 90/651	
71	EML C 071		/		/		/	ชั้น7 ห้องมิเตอร์ไฟฟ้า	
72	EML C 072		/		/		/	ชั้น7 หน้าห้อง 90/631	
73	EML C 073		/		/		/	ชั้น7 หน้าห้อง 90/628	
74	EML C 074		/		/		/	ชั้น7 บันได ST.3	
75	EML C 075		/		/		/	ชั้น8 Booster Pump ST.2	
76	EML C 076		/		/		/	ชั้น8 หน้าห้อง 90/673	
77	EML C 077		/		/		/	ชั้น8 หน้าห้อง 90/669	
78	EML C 078	/				/		ชั้น8 บันได ST.1	
79	EML C 079		/		/		/	ชั้น8 หน้าห้อง 90/680	
80	EML C 080		/		/		/	ชั้น8 หน้าห้อง 90/683	
81	EML C 081		/		/		/	ชั้น8 ห้องมิเตอร์ไฟฟ้า	
82	EML C 082		/		/		/	ชั้น8 หน้าห้อง 90/663	
83	EML C 083		/		/		/	ชั้น8 หน้าห้อง 90/660	
84	EML C 084		/		/		/	ชั้น8 Booster Pump ST.3	

หมายเหตุ

[redacted]

PLUS +

บริษัท พลัส พร็อพเพอร์ตี้ จำกัด

ตารางตรวจเช็ค Emergency Light - ประจำเดือน

รหัสงาน : EM/LT-M
รหัส DC-ON-001-DAF/Z00D00S00301-EM/LT-00
04 : EML-D
เลขที่ใบงาน WO-006/08/2023
วันที่ปฏิบัติ 09/08/2023

ชื่ออาคาร D

[redacted]

ลำดับ	รายการ	ผลการตรวจเช็ค ดี	ผลการตรวจเช็ค แก้ไข	ผลการตรวจเช็ค อาการเสีย	หมายเหตุ (ค่าที่ตรวจวัดได้ ; ถ้ามี)
	Emergency Light				
1	ตรวจเช็คสภาพ		/	หมดอายุ 75 ตัว.	ชำรุดไม่ 8 ตัว.
2	ตรวจเช็คความสะอาด	/			
3	ตรวจเช็คความปลอดภัย	/			

หมายเหตุ

บันทึกผลการปฏิบัติงาน

/ 1. ปฏิบัติงานเสร็จเรียบร้อย

☐ 2. ปฏิบัติงานแล้วเสร็จพบสิ่งที่ต้องแก้ไขอีก (CM)

WO-006/08/2023 Page 1 of 1

หน่วยงาน คิดขนโค ซ่อนบุช-สุวรรณภูมิ
อาคาร D

ใบตรวจเช็ค ไฟฉุกเฉิน (Emergency Light)

วันที่ตรวจสอบ 9/8/66
รหัสอุปกรณ์ EL

ลำดับ	รายการ / รหัสเครื่อง	ไฟฟ้าจ่ายแบตเตอรี่ ปกติ	ไฟฟ้าจ่ายแบตเตอรี่ แก้ไข	สภาพแบตเตอรี่ ปกติ	สภาพแบตเตอรี่ แก้ไข	ผลการตรวจสอบ ปกติ	ผลการตรวจสอบ แก้ไข	สถานที่ติดตั้ง	หมายเหตุ
1	EML D 001		/		/		/	ชั้น1 บันได ST.2	
2	EML D 002		/		/		/	ชั้น1 หน้าห้อง 90/691	
3	EML D 003		/		/		/	ชั้น1 หน้าห้อง 90/694	
4	EML D 004	/		/		/		ชั้น1 บันได ST.1	
5	EML D 005		/		/		/	ชั้น1 หน้าประตู ST.1	
6	EML D 006		/		/		/	ชั้น1 หน้าลิฟท์	
7	EML D 007		/		/		/	ชั้น1 LOOBY คีย์การ์ด	
8	EML D 008		/		/		/	ชั้น1 LOOBY ทางออก	
9	EML D 009		/		/		/	ชั้น1 หน้าห้องน้ำ	
10	EML D 010		/		/		/	ชั้น1 Control Room	
11	EML D 011		/		/		/	ชั้น1 MDB. Room	
12	EML D 012		/		/		/	ชั้น1 CWP. Room	
13	EML D 013		/		/		/	ชั้น1 บันได ST.3	
14	EML D 014		/		/		/	ชั้น2 บันได ST.2	
15	EML D 015		/		/		/	ชั้น2 หน้าบันได ST.2	
16	EML D 016		/					ชั้น2 หน้าห้อง 90/700	
17	EML D 017	/		/		/		ชั้น2 บันได ST.1	
18	EML D 018		/		/		/	ชั้น2 หน้าบันได ST.1	
19	EML D 019		/		/		/	ชั้น2 หน้าห้อง 90/719	
20	EML D 020		/		/		/	ชั้น2 ห้องมิเตอร์ไฟฟ้า	
21	EML D 021		/		/		/	ชั้น2 หน้าห้อง 90/706	
22	EML D 022		/		/		/	ชั้น2 หน้าบันได ST.3	
23	EML D 023		/		/		/	ชั้น2 บันได ST.3	
24	EML D 024		/		/		/	ชั้น3 บันได ST.2	
25	EML D 025		/		/		/	ชั้น3 หน้าห้อง 90/513	
26	EML D 026		/		/			ชั้น3 หน้าห้อง 90/732	
27	EML D 027	/		/		/		ชั้น3 บันได ST.1	
28	EML D 028		/		/		/	ชั้น3 หน้าห้อง 90/520	
29	EML D 029		/		/		/	ชั้น3 หน้าห้อง 90/751	
30	EML D 030		/		/		/	ชั้น3 ห้องมิเตอร์ไฟฟ้า	
31	EML D 031		/		/		/	ชั้น3 หน้าห้อง 90/738	
32	EML D 032		/		/		/	ชั้น3 หน้าบันได ST.3	
33	EML D 033		/		/		/	ชั้น3 บันได ST.3	
34	EML D 034		/		/		/	ชั้น4 บันได ST.2	
35	EML D 035		/		/		/	ชั้น4 หน้าประตู ST.2	
36	EML D 036		/		/		/	ชั้น4 หน้าห้อง 90/764	
37	EML D 037	/		/		/		ชั้น4 บันได ST.1	
38	EML D 038		/		/		/	ชั้น4 หน้าบันได ST.1	
39	EML D 039		/		/		/	ชั้น4 หน้าห้อง 90/783	
40	EML D 040		/		/		/	ชั้น4 ห้องมิเตอร์ไฟฟ้า	
41	EML D 041		/		/		/	ชั้น4 หน้าห้อง 90/770	
42	EML D 042		/		/		/	ชั้น4 หน้าบันได ST.3	
43	EML D 043		/		/		/	ชั้น4 บันได ST.3	

หมายเหตุ

[redacted]

หน่วยงาน คีตอนโด ซ่อนบุช-สุวรรณภูมิ
อาคาร D

ใบตรวจเช็ค ไฟฉุกเฉิน (Emergency Light)

วันที่ตรวจสอบ 9/6/66
รหัสอุปกรณ์ EL

ลำดับ	รายการ / รหัสเครื่อง	ไฟชาร์จแบตเตอรี่ ปกติ	ไฟชาร์จแบตเตอรี่ แก้ไข	สภาพแบตเตอรี่ ปกติ	สภาพแบตเตอรี่ แก้ไข	ผลการตรวจสอบ ปกติ	ผลการตรวจสอบ แก้ไข	สถานที่ติดตั้ง	หมายเหตุ
44	EML D 044		/		/		/	ชั้น5 บันได ST.2	
45	EML D 045		/		/			ชั้น5 หน้าประตู ST.2	
46	EML D 046		/		/		/	ชั้น5 หน้าห้อง 90/798	
47	EML D 047	/		/		/		ชั้น5 บันได ST.1	
48	EML D 048		/		/		/	ชั้น5 หน้าบันได ST.1	
49	EML D 049		/		/		/	ชั้น5 หน้าห้อง 90/815	
50	EML D 050		/		/		/	ชั้น5 ห้องมิเตอร์ไฟฟ้า	
51	EML D 051		/		/		/	ชั้น5 หน้าห้อง 90/802	
52	EML D 052		/		/		/	ชั้น5 หน้าบันได ST.3	
53	EML D 053		/		/		/	ชั้น5 บันได ST.3	
54	EML D 054		/		/			ชั้น6 บันได ST.2	
55	EML D 055		/		/		/	ชั้น6 หน้าประตู ST.2	
56	EML D 056		/		/		/	ชั้น6 หน้าห้อง 90/828	
57	EML D 057	/		/		/		ชั้น6 บันได ST.1	
58	EML D 058		/		/		/	ชั้น6 หน้าบันได ST.1	
59	EML D 059		/		/		/	ชั้น6 หน้าห้อง 90/847	
60	EML D 060		/		/		/	ชั้น6 ห้องมิเตอร์ไฟฟ้า	
61	EML D 061		/		/		/	ชั้น6 หน้าห้อง 90/834	
62	EML D 062		/		/		/	ชั้น6 หน้าบันได ST.3	
63	EML D 063		/		/		/	ชั้น6 บันได ST.3	
64	EML D 064		/		/		/	ชั้น7 บันได ST.2	
65	EML D 065		/		/			ชั้น7 หน้าประตู ST.2	
66	EML D 066		/		/		/	ชั้น7 หน้าห้อง 90/860	
67	EML D 067	/		/		/		ชั้น7 บันได ST.1	
68	EML D 068		/		/		/	ชั้น7 หน้าบันได ST.1	
69	EML D 069		/		/			ชั้น7 หน้าห้อง 90/879	
70	EML D 070		/		/		/	ชั้น7 ห้องมิเตอร์ไฟฟ้า	
71	EML D 071		/		/			ชั้น7 หน้าห้อง 90/866	
72	EML D 072		/		/		/	ชั้น7 หน้าบันได ST.3	
73	EML D 073		/		/		/	ชั้น7 บันได ST.3	
74	EML D 074		/		/		/	ชั้น8 Booster Pump ST.2	
75	EML D 075		/		/		/	ชั้น8 หน้าประตู ST.2	
76	EML D 076		/		/			ชั้น8 หน้าห้อง 90/913	
77	EML D 077	/		/		/		ชั้น8 บันได ST.1	
78	EML D 078		/		/		/	ชั้น8 หน้าบันได ST.1	
79	EML D 079		/		/		/	ชั้น8 หน้าห้อง 90/907	
80	EML D 080		/		/		/	ชั้น8 ห้องมิเตอร์ไฟฟ้า	
81	EML D 081		/		/		/	ชั้น8 หน้าห้อง 90/903	
82	EML D 082		/		/		/	ชั้น8 หน้าบันได ST.3	
83	EML D 083		/		/		/	ชั้น8 Booster Pump ST.3	

หมายเหตุ

[redacted]

หน่วยงาน คีตอนโด ซ่อนบุช-สุวรรณภูมิ
อาคาร A

ใบตรวจเช็ค ไฟฉุกเฉิน (Emergency Light)

วันที่ตรวจสอบ 6/9/66
รหัสอุปกรณ์ EL

ลำดับ	รายการ / รหัสเครื่อง	ไฟชาร์จแบตเตอรี่ ปกติ	ไฟชาร์จแบตเตอรี่ แก้ไข	สภาพแบตเตอรี่ ปกติ	สภาพแบตเตอรี่ แก้ไข	ผลการตรวจสอบ ปกติ	ผลการตรวจสอบ แก้ไข	สถานที่ติดตั้ง	หมายเหตุ
1	EML A 001		/		/		/	ชั้น1 หน้าประตูหนีไฟ ST.2	
2	EML A 002		/		/		/	ชั้น1 หน้าห้อง 90/1	
3	EML A 003		/		/		/	ชั้น1 หน้าห้อง 90/4	
4	EML A 004	/		/		/		ชั้น1 หน้าประตูหนีไฟ ST.1	
5	EML A 005		/		/		/	ชั้น1 หน้าลิฟท์ NO.1	
6	EML A 006		/		/		/	ชั้น1 หน้าลิฟท์ NO.2	
7	EML A 007		/		/		/	ชั้น1 LOBBY คีย์การ์ด	
8	EML A 008		/		/		/	ชั้น1 LOBBY ทางออก	
9	EML A 009		/		/		/	ชั้น1 หน้าห้องนิติฯ	
10	~~EML A 010~~		/		/		/	~~ชั้น1 หน้าห้องนิติฯ~~	ยกเลิก
11	EML A 011		/		/		/	ชั้น1 Control Room	
12	EML A 012		/		/		/	ชั้น1 CWP. Room	
13	EML A 013		/		/		/	ชั้น1 MDB. Room	
14	EML A 014		/		/		/	ชั้น1 บันได ST.3	
15	EML A 015		/		/		/	ชั้น1 ปั๊ม ปภ.	
16	EML A 016		/		/		/	ชั้น2 บันได ST.2	
17	EML A 017		/		/		/	ชั้น2 หน้าประตู ST.2	
18	EML A 018		/		/		/	ชั้น2 หน้าห้อง 90/10	
19	EML A 019	/		/		/		ชั้น2 บันได ST.1	
20	EML A 020		/		/		/	ชั้น2 หน้าห้อง 90/32	
21	EML A 021		/		/		/	ชั้น2 หน้าห้อง 90/29	
22	EML A 022		/		/		/	ชั้น2 หน้าห้องมิเตอร์ไฟฟ้า	
23	EML A 023		/		/		/	ชั้น2 หน้าห้อง 90/16	
24	EML A 024		/		/		/	ชั้น2 หน้าห้อง 90/20	
25	EML A 025		/		/		/	ชั้น2 หน้าประตู ST.3	
26	EML A 026		/		/		/	ชั้น3 บันได ST.2	
27	EML A 027		/		/		/	ชั้น3 หน้าประตู ST.2	
28	EML A 028		/		/		/	ชั้น3 หน้าห้อง 90/42	
29	EML A 029	/		/		/		ชั้น3 บันได ST.1	
30	EML A 030		/		/		/	ชั้น3 หน้าห้อง 90/64	
31	EML A 031		/		/		/	ชั้น3 หน้าห้อง 90/61	
32	EML A 032		/		/		/	ชั้น3 ห้องมิเตอร์ไฟฟ้า	
33	EML A 033		/		/		/	ชั้น3 หน้าห้อง 90/48	
34	EML A 034		/		/		/	ชั้น3 หน้าห้อง 90/52	
35	EML A 035		/		/		/	ชั้น3 บันได ST.3	
36	EML A 036		/		/		/	ชั้น4 บันได ST.2	
37	EML A 037		/		/		/	ชั้น4 หน้าประตู ST.2	
38	EML A 038		/		/		/	ชั้น4 หน้าห้อง 90/74	
39	EML A 039	/		/		/		ชั้น4 บันได ST.1	
40	EML A 040		/		/		/	ชั้น4 หน้าห้อง 90/96	
41	EML A 041		/		/		/	ชั้น4 หน้าห้อง 90/93	
42	EML A 042		/		/		/	ชั้น4 ห้องมิเตอร์ไฟฟ้า	
43	EML A 043		/		/		/	ชั้น4 หน้าห้อง 90/80	

หมายเหตุ

[redacted]

หน่วยงาน คีตอนโด ซ่อนบุช-สุวรรณภูมิ
อาคาร A

ใบตรวจเช็ค ไฟฉุกเฉิน (Emergency Light)

วันที่ตรวจสอบ 6/9/66
รหัสอุปกรณ์ EL

ลำดับ	รายการ / รหัสเครื่อง	ไฟชาร์จแบตเตอรี่ ปกติ	ไฟชาร์จแบตเตอรี่ แก้ไข	สภาพแบตเตอรี่ ปกติ	สภาพแบตเตอรี่ แก้ไข	ผลการตรวจสอบ ปกติ	ผลการตรวจสอบ แก้ไข	สถานที่ติดตั้ง	หมายเหตุ
44	EML A 044		/		/		/	ชั้น4 หน้าห้อง 90/84	
45	EML A 045		/		/		/	ชั้น4 บันได ST.3	
46	EML A 046		/		/		/	ชั้น5 บันได ST.2	
47	EML A 047		/		/		/	ชั้น5 หน้าประตู ST.2	
48	EML A 048		/		/		/	ชั้น5 หน้าห้อง 90/106	
49	EML A 049		/		/		/	ชั้น5 บันได ST.1	
50	EML A 050		/		/		/	ชั้น5 หน้าห้อง 90/128	
51	EML A 051	/		/		/		ชั้น5 หน้าห้อง 90/125	
52	EML A 052		/		/		/	ชั้น5 ห้องมิเตอร์ไฟฟ้า	
53	EML A 053		/		/		/	ชั้น5 หน้าห้อง 90/112	
54	EML A 054		/		/		/	ชั้น5 หน้าห้อง 90/116	
55	EML A 055		/		/		/	ชั้น5 บันได ST.3	
56	EML A 056		/		/		/	ชั้น6 บันได ST.2	
57	EML A 057		/		/		/	ชั้น6 หน้าประตู ST.2	
58	EML A 058		/		/		/	ชั้น6 หน้าห้อง 90/138	
59	EML A 059		/		/		/	ชั้น6 บันได ST.1	
60	EML A 060		/		/		/	ชั้น6 หน้าห้อง 90/160	
61	EML A 061	/		/		/		ชั้น6 หน้าห้อง 90/157	
62	EML A 062		/		/		/	ชั้น6 ห้องมิเตอร์ไฟฟ้า	
63	EML A 063		/		/		/	ชั้น6 หน้าห้อง 90/144	
64	EML A 064		/		/		/	ชั้น6 หน้าห้อง 90/148	
65	EML A 065		/		/		/	ชั้น6 บันได ST.3	
66	EML A 066		/		/		/	ชั้น7 บันได ST.2	
67	EML A 067		/		/		/	ชั้น7 หน้าประตู ST.2	
68	EML A 068		/		/		/	ชั้น7 หน้าห้อง 90/170	
69	EML A 069		/		/		/	ชั้น7 บันได ST.1	
70	EML A 070		/		/		/	ชั้น7 หน้าห้อง 90/192	
71	EML A 071	/		/		/		ชั้น7 หน้าห้อง 90/189	
72	EML A 072		/		/		/	ชั้น7 ห้องมิเตอร์ไฟฟ้า	
73	EML A 073		/		/		/	ชั้น7 หน้าห้อง 90/176	
74	EML A 074		/		/		/	ชั้น7 หน้าห้อง 90/180	
75	EML A 075		/		/		/	ชั้น7 บันได ST.3	
76	EML A 076		/		/		/	ชั้น8 Booster Pump ST.2	
77	EML A 077		/		/		/	ชั้น8 หน้าประตู ST.2	
78	EML A 078		/		/		/	ชั้น8 หน้าห้อง 90/200	
79	EML A 079		/		/		/	ชั้น8 บันได ST.1	
80	EML A 080		/		/		/	ชั้น8 หน้าห้อง 90/220	
81	EML A 081	/		/		/		ชั้น8 หน้าห้อง 90/217	
82	EML A 082		/		/		/	ชั้น8 ห้องมิเตอร์ไฟฟ้า	
83	EML A 083		/		/		/	ชั้น8 หน้าห้อง 90/205	
84	EML A 084		/		/		/	ชั้น8 หน้าห้อง 90/210	
85	EML A 085		/		/		/	ชั้น8 Booster Pump ST.3	

หมายเหตุ

[redacted]

หน่วยงาน คีตอนโด ซ่อนบุช-สุวรรณภูมิ
อาคาร B

ใบตรวจเช็ค ไฟฉุกเฉิน (Emergency Light)

วันที่ตรวจสอบ 4/9/66
รหัสอุปกรณ์ EL

ลำดับ	รายการ / รหัสเครื่อง	ไฟชาร์จแบตเตอรี่ ปกติ	ไฟชาร์จแบตเตอรี่ แก้ไข	สภาพแบตเตอรี่ ปกติ	สภาพแบตเตอรี่ แก้ไข	ผลการตรวจสอบ ปกติ	ผลการตรวจสอบ แก้ไข	สถานที่ติดตั้ง	หมายเหตุ
1	EML B 001		/		/		/	ชั้น1 บันได ST.2	
2	EML B 002		/		/		/	ชั้น1 ทางออกลานจอด	
3	EML B 003	/		/		/		ชั้น1 บันได ST.1	
4	EML B 004		/		/		/	ชั้น1 หน้าห้องน้ำ	
5	EML B 005		/		/			ชั้น1 LOOBY ทางออก	
6	EML B 006		/		/		/	ชั้น1 Control Room	
7	EML B 007		/		/		/	ชั้น1 CWP. Room	
8	EML B 008		/		/		/	ชั้น1 MDB. Room	
9	EML B 009		/		/		/	ชั้น1 หน้าลิฟท์	
10	EML B 010		/		/		/	ชั้น1 หน้าห้อง 90/231	
11	EML B 011		/		/		/	ชั้น1 หน้าห้อง 90/227	
12	EML B 012		/		/		/	ชั้น1 บันได ST.3	
13	EML B 013		/		/		/	ชั้น1 Fire Pump Room	
14	~~EML B 014~~		/		/		/	~~ชั้น1 ห้องปรับอุณ~~	ยกเลิก
15	EML B 015		/		/		/	ชั้น1 ฟิตเนส	
16	EML B 016		/		/		/	ชั้น2 บันได ST.2	
17	EML B 017		/		/		/	ชั้น2 หน้าห้อง 90/254	
18	EML B 018		/		/		/	ชั้น2 หน้าห้อง 90/250	
19	EML B 019	/		/		/		ชั้น2 บันได ST.1	
20	EML B 020		/		/			ชั้น2 หน้าห้อง 90/261	
21	EML B 021		/		/		/	ชั้น2 หน้าห้อง 90/264	
22	EML B 022		/		/		/	ชั้น2 ห้องมิเตอร์ไฟฟ้า	
23	EML B 023		/		/		/	ชั้น2 หน้าห้อง 90/244	
24	EML B 024		/		/		/	ชั้น2 หน้าห้อง 90/240	
25	EML B 025		/		/		/	ชั้น2 บันได ST.3	
26	EML B 026		/		/		/	ชั้น3 บันได ST.2	
27	EML B 027		/		/		/	ชั้น3 หน้าห้อง 90/286	
28	EML B 028		/		/		/	ชั้น3 หน้าห้อง 90/282	
29	EML B 029	/		/		/		ชั้น3 บันได ST.1	
30	EML B 030		/		/		/	ชั้น3 หน้าห้อง 90/294	
31	EML B 031		/		/		/	ชั้น3 หน้าห้อง 90/296	
32	EML B 032		/		/		/	ชั้น3 ห้องมิเตอร์ไฟฟ้า	
33	EML B 033		/		/		/	ชั้น3 หน้าห้อง 90/276	
34	EML B 034		/		/		/	ชั้น3 หน้าห้อง 90/272	
35	EML B 035		/		/		/	ชั้น3 บันได ST.3	
36	EML B 036		/		/		/	ชั้น4 บันได ST.2	
37	EML B 037		/		/		/	ชั้น4 หน้าห้อง 90/318	
38	EML B 038		/		/		/	ชั้น4 หน้าห้อง 90/315	
39	EML B 039	/		/		/		ชั้น4 บันได ST.1	
40	EML B 040		/		/		/	ชั้น4 หน้าห้อง 90/325	
41	EML B 041		/		/		/	ชั้น4 หน้าห้อง 90/328	
42	EML B 042		/		/		/	ชั้น4 ห้องมิเตอร์ไฟฟ้า	
43	EML B 043		/		/		/	ชั้น4 หน้าห้อง 90/308	

หมายเหตุ

[redacted]

หน่วยงาน คิดอนไล ซ่อนบุช-สุวรรณภูมิ
อาคาร B

ใบตรวจเช็ค ไฟฉุกเฉิน
(Emergency Light)

วันที่ตรวจสอบ 7/9/66
รหัสอุปกรณ์ EL

ลำดับ	รายการ / รหัสเครื่อง	ไฟฉาย/แบตเตอรี่ ปกติ	ไฟฉาย/แบตเตอรี่ แก้ไข	สภาพแบตเตอรี่ ปกติ	สภาพแบตเตอรี่ แก้ไข	ผลการตรวจสอบ ปกติ	ผลการตรวจสอบ แก้ไข	สถานที่ติดตั้ง	หมายเหตุ
44	EML B 044		/		/		/	ชั้น4 หน้าห้อง 90/304	
45	EML B 045		/		/		/	ชั้น4 บันได ST.3	
46	EML B 046		/		/		/	ชั้น5 บันได ST.2	
47	EML B 047		/		/		/	ชั้น5 หน้าห้อง 90/350	
48	EML B 048		/		/		/	ชั้น5 หน้าห้อง 90/346	
49	EML B 049		/		/			ชั้น5 บันได ST.1	
50	EML B 050		/		/		/	ชั้น5 หน้าห้อง 90/357	
51	EML B 051	/		/		/		ชั้น5 หน้าห้อง 90/360	
52	EML B 052		/		/		/	ชั้น5 ห้องมิเตอร์ไฟฟ้า	
53	EML B 053		/		/		/	ชั้น5 หน้าห้อง 90/340	
54	EML B 054		/		/		/	ชั้น5 หน้าห้อง 90/336	
55	EML B 055		/		/		/	ชั้น5 บันได ST.3	
56	EML B 056		/		/		/	ชั้น6 บันได ST.2	
57	EML B 057		/		/		/	ชั้น6 หน้าห้อง 90/382	
58	EML B 058		/		/		/	ชั้น6 หน้าห้อง 90/378	
59	EML B 059		/		/		/	ชั้น6 บันได ST.1	
60	EML B 060		/		/		/	ชั้น6 หน้าห้อง 90/389	
61	EML B 061	/		/		/		ชั้น6 หน้าห้อง 90/392	
62	EML B 062		/		/		/	ชั้น6 ห้องมิเตอร์ไฟฟ้า	
63	EML B 063		/		/		/	ชั้น6 หน้าห้อง 90/372	
64	EML B 064		/		/		/	ชั้น6 หน้าห้อง 90/368	
65	EML B 065		/		/		/	ชั้น6 บันได ST.3	
66	EML B 066		/		/		/	ชั้น7 บันได ST.2	
67	EML B 067		/		/		/	ชั้น7 หน้าห้อง 90/414	
68	EML B 068		/		/		/	ชั้น7 หน้าห้อง 90/410	
69	EML B 069		/		/		/	ชั้น7 บันได ST.1	
70	EML B 070		/		/		/	ชั้น7 หน้าห้อง 90/422	
71	EML B 071	/		/		/		ชั้น7 หน้าห้อง 90/424	
72	EML B 072		/		/		/	ชั้น7 ห้องมิเตอร์ไฟฟ้า	
73	EML B 073		/		/		/	ชั้น7 หน้าห้อง 90/404	
74	EML B 074		/		/		/	ชั้น7 หน้าห้อง 90/400	
75	EML B 075		/		/		/	ชั้น7 บันได ST.3	
76	EML B 076		/		/		/	ชั้น8 Booster Pump ST.2	
77	EML B 077		/		/		/	ชั้น8 หน้าห้อง 90/443	
78	EML B 078		/		/		/	ชั้น8 หน้าห้อง 90/440	
79	EML B 079		/		/		/	ชั้น8 บันได ST.1	
80	EML B 080		/		/		/	ชั้น8 หน้าห้อง 90/450	
81	EML B 081	/		/		/		ชั้น8 หน้าห้อง 90/453	
82	EML B 082		/		/		/	ชั้น8 ห้องมิเตอร์ไฟฟ้า	
83	EML B 083		/		/		/	ชั้น8 หน้าห้อง 90/434	
84	EML B 084		/		/		/	ชั้น8 Booster Pump ST.3	

หมายเหตุ

[redacted]

หน่วยงาน คิดอนไล ซ่อนบุช-สุวรรณภูมิ
อาคาร C

ใบตรวจเช็ค ไฟฉุกเฉิน
(Emergency Light)

วันที่ตรวจสอบ 8/9/66
รหัสอุปกรณ์ EL

ลำดับ	รายการ / รหัสเครื่อง	ไฟฉาย/แบตเตอรี่ ปกติ	ไฟฉาย/แบตเตอรี่ แก้ไข	สภาพแบตเตอรี่ ปกติ	สภาพแบตเตอรี่ แก้ไข	ผลการตรวจสอบ ปกติ	ผลการตรวจสอบ แก้ไข	สถานที่ติดตั้ง	หมายเหตุ
1	EML C 001		/		/		/	ชั้น1 บันได ST.2	
2	EML C 002		/		/		/	ชั้น1 หน้าลิฟท์	
3	EML C 003	/		/		/		ชั้น1 หน้าประตู ST.1	
4	EML C 004		/		/		/	ชั้น1 ประตูทางออกสระว่ายน้ำ	
5	EML C 005		/		/		/	ชั้น1 หลังห้องซักผ้า	
6	EML C 006		/		/		/	ชั้น1 หน้าห้อง 90/465	
7	EML C 007		/		/		/	ชั้น1 หน้าห้อง 90/482	
8	EML C 008		/		/		/	ชั้น1 บันได ST.3	
9	EML C 009		/		/		/	ชั้น1 หน้าห้องน้ำ	
10	EML C 010		/		/		/	ชั้น1 LOOBY ทางออก	
11	EML C 011		/		/		/	ชั้น1 CWP. Room	
12	EML C 012		/		/		/	ชั้น1 MDB. Room	
13	EML C 013		/		/		/	ชั้น1 Control Room	
14	EML C 014		/		/		/	ชั้น1 ฟิตเนส	
15	EML C 015		/		/		/	ชั้น2 บันได ST.2	
16	EML C 016		/		/		/	ชั้น2 หน้าห้อง 90/254	
17	EML C 017		/		/		/	ชั้น2 หน้าห้อง 90/488	
18	EML C 018	/		/		/		ชั้น2 บันได ST.1	
19	EML C 019		/		/		/	ชั้น2 หน้าห้อง 90/495	
20	EML C 020		/		/		/	ชั้น2 หน้าห้อง 90/498	
21	EML C 021		/		/		/	ชั้น2 ห้องมิเตอร์ไฟฟ้า	
22	EML C 022		/		/		/	ชั้น2 หน้าห้อง 90/478	
23	EML C 023		/		/		/	ชั้น2 หน้าห้อง 90/475	
24	EML C 024		/		/		/	ชั้น2 บันได ST.3	
25	EML C 025		/		/		/	ชั้น3 บันได ST.2	
26	EML C 026		/		/		/	ชั้น3 หน้าห้อง 90/513	
27	EML C 027		/		/		/	ชั้น3 หน้าห้อง 90/509	
28	EML C 028	/		/		/		ชั้น3 บันได ST.1	
29	EML C 029		/		/		/	ชั้น3 หน้าห้อง 90/520	
30	EML C 030		/		/		/	ชั้น3 หน้าห้อง 90/523	
31	EML C 031		/		/		/	ชั้น3 ห้องมิเตอร์ไฟฟ้า	
32	EML C 032		/		/		/	ชั้น3 หน้าห้อง 90/503	
33	EML C 033		/		/		/	ชั้น3 หน้าห้อง 90/500	
34	EML C 034		/		/		/	ชั้น3 บันได ST.3	
35	EML C 035		/		/		/	ชั้น4 บันได ST.2	
36	EML C 036		/		/		/	ชั้น4 หน้าห้อง 90/545	
37	EML C 037		/		/		/	ชั้น4 หน้าห้อง 90/541	
38	EML C 038	/		/		/		ชั้น4 บันได ST.1	
39	EML C 039		/		/		/	ชั้น4 หน้าห้อง 90/552	
40	EML C 040		/		/		/	ชั้น4 หน้าห้อง 90/555	
41	EML C 041		/		/		/	ชั้น4 ห้องมิเตอร์ไฟฟ้า	
42	EML C 042		/		/		/	ชั้น4 หน้าห้อง 90/535	
43	EML C 043		/		/		/	ชั้น4 หน้าห้อง 90/532	

หมายเหตุ

[redacted]

หน่วยงาน คิดอนไล ซ่อนบุช-สุวรรณภูมิ
อาคาร C

ใบตรวจเช็ค ไฟฉุกเฉิน
(Emergency Light)

วันที่ตรวจสอบ 8/9/66
รหัสอุปกรณ์ EL

ลำดับ	รายการ / รหัสเครื่อง	ไฟฉาย/แบตเตอรี่ ปกติ	ไฟฉาย/แบตเตอรี่ แก้ไข	สภาพแบตเตอรี่ ปกติ	สภาพแบตเตอรี่ แก้ไข	ผลการตรวจสอบ ปกติ	ผลการตรวจสอบ แก้ไข	สถานที่ติดตั้ง	หมายเหตุ
44	EML C 044		/		/		/	ชั้น4 บันได ST.3	
45	EML C 045		/		/		/	ชั้น5 บันได ST.2	
46	EML C 046		/		/		/	ชั้น5 หน้าห้อง 90/577	
47	EML C 047		/		/		/	ชั้น5 หน้าห้อง 90/573	
48	EML C 048	/		/		/		ชั้น5 บันได ST.1	
49	EML C 049		/		/		/	ชั้น5 หน้าห้อง 90/584	
50	EML C 050		/		/		/	ชั้น5 หน้าห้อง 90/587	
51	EML C 051		/		/		/	ชั้น5 ห้องมิเตอร์ไฟฟ้า	
52	EML C 052		/		/		/	ชั้น5 หน้าห้อง 90/567	
53	EML C 053		/		/		/	ชั้น5 หน้าห้อง 90/564	
54	EML C 054		/		/		/	ชั้น5 บันได ST.3	
55	EML C 055		/		/		/	ชั้น6 บันได ST.2	
56	EML C 056		/		/		/	ชั้น6 หน้าห้อง 90/609	
57	EML C 057		/		/		/	ชั้น6 หน้าห้อง 90/605	
58	EML C 058	/		/		/		ชั้น6 บันได ST.1	
59	EML C 059		/		/		/	ชั้น6 หน้าห้อง 90/616	
60	EML C 060		/		/		/	ชั้น6 หน้าห้อง 90/619	
61	EML C 061		/		/		/	ชั้น6 ห้องมิเตอร์ไฟฟ้า	
62	EML C 062		/		/		/	ชั้น6 หน้าห้อง 90/599	
63	EML C 063		/		/		/	ชั้น6 หน้าห้อง 90/596	
64	EML C 064		/		/		/	ชั้น6 บันได ST.3	
65	EML C 065		/		/		/	ชั้น7 บันได ST.2	
66	EML C 066		/		/		/	ชั้น7 หน้าห้อง 90/641	
67	EML C 067		/		/		/	ชั้น7 หน้าห้อง 90/637	
68	EML C 068	/		/		/		ชั้น7 บันได ST.1	
69	EML C 069		/		/		/	ชั้น7 หน้าห้อง 90/648	
70	EML C 070		/		/		/	ชั้น7 หน้าห้อง 90/651	
71	EML C 071		/		/		/	ชั้น7 ห้องมิเตอร์ไฟฟ้า	
72	EML C 072		/		/		/	ชั้น7 หน้าห้อง 90/631	
73	EML C 073		/		/		/	ชั้น7 หน้าห้อง 90/628	
74	EML C 074		/		/		/	ชั้น7 บันได ST.3	
75	EML C 075		/		/		/	ชั้น8 Booster Pump ST.2	
76	EML C 076		/		/		/	ชั้น8 หน้าห้อง 90/673	
77	EML C 077		/		/		/	ชั้น8 หน้าห้อง 90/669	
78	EML C 078	/		/		/		ชั้น8 บันได ST.1	
79	EML C 079		/		/		/	ชั้น8 หน้าห้อง 90/680	
80	EML C 080		/		/		/	ชั้น8 หน้าห้อง 90/683	
81	EML C 081		/		/		/	ชั้น8 ห้องมิเตอร์ไฟฟ้า	
82	EML C 082		/		/		/	ชั้น8 หน้าห้อง 90/663	
83	EML C 083		/		/		/	ชั้น8 หน้าห้อง 90/660	
84	EML C 084		/		/		/	ชั้น8 Booster Pump ST.3	

หมายเหตุ

[redacted]

หน่วยงาน คิดอนไล ซ่อนบุช-สุวรรณภูมิ
อาคาร D

ใบตรวจเช็ค ไฟฉุกเฉิน
(Emergency Light)

วันที่ตรวจสอบ 10/9/66
รหัสอุปกรณ์ EL

ลำดับ	รายการ / รหัสเครื่อง	ไฟฉาย/แบตเตอรี่ ปกติ	ไฟฉาย/แบตเตอรี่ แก้ไข	สภาพแบตเตอรี่ ปกติ	สภาพแบตเตอรี่ แก้ไข	ผลการตรวจสอบ ปกติ	ผลการตรวจสอบ แก้ไข	สถานที่ติดตั้ง	หมายเหตุ
1	EML D 001		/		/		/	ชั้น1 บันได ST.2	
2	EML D 002		/		/		/	ชั้น1 หน้าห้อง 90/691	
3	EML D 003		/		/		/	ชั้น1 หน้าห้อง 90/694	
4	EML D 004	/		/		/		ชั้น1 บันได ST.1	
5	EML D 005		/		/		/	ชั้น1 หน้าประตู ST.1	
6	EML D 006		/		/		/	ชั้น1 หน้าลิฟท์	
7	EML D 007		/		/		/	ชั้น1 LOOBY คีย์การ์ด	
8	EML D 008		/		/		/	ชั้น1 LOOBY ทางออก	
9	EML D 009		/		/		/	ชั้น1 หน้าห้องน้ำ	
10	EML D 010		/		/		/	ชั้น1 Control Room	
11	EML D 011		/		/		/	ชั้น1 MDB. Room	
12	EML D 012		/		/		/	ชั้น1 CWP. Room	
13	EML D 013		/		/		/	ชั้น1 บันได ST.3	
14	EML D 014		/		/		/	ชั้น2 บันได ST.2	
15	EML D 015		/		/		/	ชั้น2 หน้าบันได ST.2	
16	EML D 016		/		/		/	ชั้น2 หน้าห้อง 90/700	
17	EML D 017	/		/		/		ชั้น2 บันได ST.1	
18	EML D 018		/		/		/	ชั้น2 หน้าบันได ST.1	
19	EML D 019		/		/		/	ชั้น2 หน้าห้อง 90/719	
20	EML D 020		/		/		/	ชั้น2 ห้องมิเตอร์ไฟฟ้า	
21	EML D 021		/		/		/	ชั้น2 หน้าห้อง 90/706	
22	EML D 022		/		/		/	ชั้น2 หน้าบันได ST.3	
23	EML D 023		/		/		/	ชั้น2 บันได ST.3	
24	EML D 024		/		/		/	ชั้น3 บันได ST.2	
25	EML D 025		/		/		/	ชั้น3 หน้าห้อง 90/513	
26	EML D 026		/		/		/	ชั้น3 หน้าห้อง 90/732	
27	EML D 027	/		/		/		ชั้น3 บันได ST.1	
28	EML D 028		/		/		/	ชั้น3 หน้าห้อง 90/520	
29	EML D 029		/		/		/	ชั้น3 หน้าห้อง 90/751	
30	EML D 030		/		/		/	ชั้น3 ห้องมิเตอร์ไฟฟ้า	
31	EML D 031		/		/		/	ชั้น3 หน้าห้อง 90/738	
32	EML D 032		/		/		/	ชั้น3 หน้าบันได ST.3	
33	EML D 033		/		/		/	ชั้น3 บันได ST.3	
34	EML D 034		/		/		/	ชั้น4 บันได ST.2	
35	EML D 035		/		/		/	ชั้น4 หน้าประตู ST.2	
36	EML D 036		/		/		/	ชั้น4 หน้าห้อง 90/764	
37	EML D 037	/		/		/		ชั้น4 บันได ST.1	
38	EML D 038		/		/		/	ชั้น4 หน้าบันได ST.1	
39	EML D 039		/		/		/	ชั้น4 หน้าห้อง 90/783	
40	EML D 040		/		/		/	ชั้น4 ห้องมิเตอร์ไฟฟ้า	
41	EML D 041		/		/		/	ชั้น4 หน้าห้อง 90/770	
42	EML D 042		/		/		/	ชั้น4 หน้าบันได ST.3	
43	EML D 043		/		/		/	ชั้น4 บันได ST.3	

หมายเหตุ

[redacted]

หน่วยงาน คีดอนโด อ่อนนุช-สุวรรณภูมิ
อาคาร D

ใบตรวจเช็ค ไฟฉุกเฉิน
(Emergency Light)

วันที่ตรวจสอบ 10/7/66
รหัสอุปกรณ์ EL

ลำดับ	รายการ / รหัสเครื่อง	ไฟชาร์จแบตเตอรี่ ปกติ	ไฟชาร์จแบตเตอรี่ แก้ไข	สภาพแบตเตอรี่ ปกติ	สภาพแบตเตอรี่ แก้ไข	ผลการตรวจสอบ ปกติ	ผลการตรวจสอบ แก้ไข	สถานที่ติดตั้ง	หมายเหตุ
44	EML D 044		/	/			/	ชั้น5 บันได ST.2	
45	EML D 045		/	/			/	ชั้น5 หน้าประตู ST.2	
46	EML D 046		/	/			/	ชั้น5 หน้าห้อง 90/796	
47	EML D 047	/		/		/		ชั้น5 บันได ST.1	
48	EML D 048		/		/		/	ชั้น5 หน้าบันได ST.1	
49	EML D 049		/		/		/	ชั้น5 หน้าห้อง 90/815	
50	EML D 050		/		/		/	ชั้น5 ห้องมิเตอร์ไฟฟ้า	
51	EML D 051		/		/		/	ชั้น5 หน้าห้อง 90/802	
52	EML D 052		/		/		/	ชั้น5 หน้าบันได ST.3	
53	EML D 053		/		/		/	ชั้น5 บันได ST.3	
54	EML D 054		/		/		/	ชั้น6 บันได ST.2	
55	EML D 055		/		/		/	ชั้น6 หน้าประตู ST.2	
56	EML D 056		/		/		/	ชั้น6 หน้าห้อง 90/828	
57	EML D 057	/		/		/		ชั้น6 บันได ST.1	
58	EML D 058		/		/		/	ชั้น6 หน้าบันได ST.1	
59	EML D 059		/		/		/	ชั้น6 หน้าห้อง 90/847	
60	EML D 060		/		/		/	ชั้น6 ห้องมิเตอร์ไฟฟ้า	
61	EML D 061		/		/		/	ชั้น6 หน้าห้อง 90/834	
62	EML D 062		/		/		/	ชั้น6 หน้าบันได ST.3	
63	EML D 063		/		/		/	ชั้น6 บันได ST.3	
64	EML D 064		/		/		/	ชั้น7 บันได ST.2	
65	EML D 065		/		/		/	ชั้น7 หน้าประตู ST.2	
66	EML D 066		/		/		/	ชั้น7 หน้าห้อง 90/860	
67	EML D 067	/		/		/		ชั้น7 บันได ST.1	
68	EML D 068		/		/		/	ชั้น7 หน้าบันได ST.1	
69	EML D 069		/		/		/	ชั้น7 หน้าห้อง 90/879	
70	EML D 070		/		/		/	ชั้น7 ห้องมิเตอร์ไฟฟ้า	
71	EML D 071		/		/		/	ชั้น7 หน้าห้อง 90/866	
72	EML D 072		/		/		/	ชั้น7 หน้าบันได ST.3	
73	EML D 073		/		/		/	ชั้น7 บันได ST.3	
74	EML D 074		/		/		/	ชั้น8 Booster Pump ST.2	
75	EML D 075		/		/		/	ชั้น8 หน้าประตู ST.2	
76	EML D 076		/		/		/	ชั้น8 หน้าห้อง 90/913	
77	EML D 077	/		/		/		ชั้น8 บันได ST.1	
78	EML D 078		/		/		/	ชั้น8 หน้าบันได ST.1	
79	EML D 079		/		/		/	ชั้น8 หน้าห้อง 90/907	
80	EML D 080		/		/		/	ชั้น8 ห้องมิเตอร์ไฟฟ้า	
81	EML D 081		/		/		/	ชั้น8 หน้าห้อง 90/903	
82	EML D 082		/		/		/	ชั้น8 หน้าบันได ST.3	
83	EML D 083		/		/		/	ชั้น8 Booster Pump ST.3	

หมายเหตุ

[redacted]

หน่วยงาน .....คีดอนโด...อ่อนนุช-สุวรรณภูมิ.....
อาคาร .....A.....

ใบตรวจเช็ค ไฟฉุกเฉิน
(Emergency Light)

วันที่ตรวจสอบ 6/10/66
รหัสอุปกรณ์ EL

ลำดับ	รายการ / รหัสเครื่อง	ไฟชาร์จแบตเตอรี่ ปกติ	ไฟชาร์จแบตเตอรี่ แก้ไข	สภาพแบตเตอรี่ ปกติ	สภาพแบตเตอรี่ แก้ไข	ผลการตรวจสอบ ปกติ	ผลการตรวจสอบ แก้ไข	สถานที่ติดตั้ง	หมายเหตุ
1	EML A 001		/		/		/	ชั้น1 หน้าประตูหนีไฟ ST.2	
2	EML A 002		/		/		/	ชั้น1 หน้าห้อง 90/1	
3	EML A 003		/		/		/	ชั้น1 หน้าห้อง 90/4	
4	EML A 004	/		/		/		ชั้น1 หน้าประตูหนีไฟ ST.1	
5	EML A 005		/		/		/	ชั้น1 หน้าลิฟท์ NO.1	
6	EML A 006		/		/		/	ชั้น1 หน้าลิฟท์ NO.2	
7	EML A 007		/		/		/	ชั้น1 LOBBY คีย์การ์ด	
8	EML A 008		/		/		/	ชั้น1 LOBBY ทางออก	
9	EML A 009							ชั้น1 ห้องนิติ์ขยกเลิก	
10	EML A 010		/		/		/	ชั้น1 หน้าห้องนิติ์ฯ	
11	EML A 011		/		/		/	ชั้น1 Control Room	
12	EML A 012		/		/		/	ชั้น1 CWP. Room	
13	EML A 013		/		/		/	ชั้น1 MDB. Room	
14	EML A 014		/		/		/	ชั้น1 บันได ST.3	
15	EML A 015		/		/		/	ชั้น1 ป๊อม รปภ.	
16	EML A 016		/		/		/	ชั้น2 บันได ST.2	
17	EML A 017		/		/		/	ชั้น2 หน้าประตู ST.2	
18	EML A 018		/		/		/	ชั้น2 หน้าห้อง 90/10	
19	EML A 019	/		/		/		ชั้น2 บันได ST.1	
20	EML A 020		/		/		/	ชั้น2 หน้าห้อง 90/32	
21	EML A 021		/		/		/	ชั้น2 หน้าห้อง 90/29	
22	EML A 022		/		/		/	ชั้น2 หน้าห้องมิเตอร์ไฟฟ้า	
23	EML A 023		/		/		/	ชั้น2 หน้าห้อง 90/16	
24	EML A 024		/		/		/	ชั้น2 หน้าห้อง 90/20	
25	EML A 025		/		/		/	ชั้น2 หน้าประตู ST.3	
26	EML A 026		/		/		/	ชั้น3 บันได ST.2	
27	EML A 027		/		/		/	ชั้น3 หน้าประตู ST.2	
28	EML A 028		/		/		/	ชั้น3 หน้าห้อง 90/42	
29	EML A 029	/		/		/		ชั้น3 บันได ST.1	
30	EML A 030		/		/		/	ชั้น3 หน้าห้อง 90/64	
31	EML A 031		/		/		/	ชั้น3 หน้าห้อง 90/61	
32	EML A 032		/		/		/	ชั้น3 ห้องมิเตอร์ไฟฟ้า	
33	EML A 033		/		/		/	ชั้น3 หน้าห้อง 90/48	
34	EML A 034		/		/		/	ชั้น3 หน้าห้อง 90/52	
35	EML A 035		/		/		/	ชั้น3 บันได ST.3	
36	EML A 036		/		/		/	ชั้น4 บันได ST.2	
37	EML A 037		/		/		/	ชั้น4 หน้าประตู ST.2	
38	EML A 038		/		/		/	ชั้น4 หน้าห้อง 90/74	
39	EML A 039	/		/		/		ชั้น4 บันได ST.1	
40	EML A 040		/		/		/	ชั้น4 หน้าห้อง 90/96	
41	EML A 041		/		/		/	ชั้น4 หน้าห้อง 90/93	
42	EML A 042		/		/		/	ชั้น4 ห้องมิเตอร์ไฟฟ้า	
43	EML A 043		/		/		/	ชั้น4 หน้าห้อง 90/80	

หมายเหตุ

[redacted]

หน่วยงาน .....คีดอนโด...อ่อนนุช-สุวรรณภูมิ.....
อาคาร .....A.....

ใบตรวจเช็ค ไฟฉุกเฉิน
(Emergency Light)

วันที่ตรวจสอบ 6/10/66
รหัสอุปกรณ์ EL

ลำดับ	รายการ / รหัสเครื่อง	ไฟชาร์จแบตเตอรี่ ปกติ	ไฟชาร์จแบตเตอรี่ แก้ไข	สภาพแบตเตอรี่ ปกติ	สภาพแบตเตอรี่ แก้ไข	ผลการตรวจสอบ ปกติ	ผลการตรวจสอบ แก้ไข	สถานที่ติดตั้ง	หมายเหตุ
1	EML A 044		/		/		/	ชั้น4 หน้าห้อง 90/84	
2	EML A 045		/		/		/	ชั้น4 บันได ST.3	
3	EML A 046		/		/		/	ชั้น5 บันได ST.2	
4	EML A 047		/		/		/	ชั้น5 หน้าประตู ST.2	
5	EML A 048		/		/		/	ชั้น5 หน้าห้อง 90/106	
6	EML A 049		/		/		/	ชั้น5 บันได ST.1	
7	EML A 050		/		/		/	ชั้น5 หน้าห้อง 90/128	
8	EML A 051	/		/		/		ชั้น5 หน้าห้อง 90/125	
9	EML A 052		/		/		/	ชั้น5 ห้องมิเตอร์ไฟฟ้า	
10	EML A 053		/		/		/	ชั้น5 หน้าห้อง 90/112	
11	EML A 054		/		/		/	ชั้น5 หน้าห้อง 90/116	
12	EML A 055		/		/		/	ชั้น5 บันได ST.3	
13	EML A 056		/		/		/	ชั้น6 บันได ST.2	
14	EML A 057		/		/		/	ชั้น6 หน้าประตู ST.2	
15	EML A 058		/		/		/	ชั้น6 หน้าห้อง 90/138	
16	EML A 059		/		/		/	ชั้น6 บันได ST.1	
17	EML A 060		/		/		/	ชั้น6 หน้าห้อง 90/160	
18	EML A 061	/		/		/		ชั้น6 หน้าห้อง 90/157	
19	EML A 062		/		/		/	ชั้น6 ห้องมิเตอร์ไฟฟ้า	
20	EML A 063		/		/		/	ชั้น6 หน้าห้อง 90/144	
21	EML A 064		/		/		/	ชั้น6 หน้าห้อง 90/148	
22	EML A 065		/		/		/	ชั้น6 บันได ST.3	
23	EML A 066		/		/		/	ชั้น7 บันได ST.2	
24	EML A 067		/		/		/	ชั้น7 หน้าประตู ST.2	
25	EML A 068		/		/		/	ชั้น7 หน้าห้อง 90/170	
26	EML A 069		/		/		/	ชั้น7 บันได ST.1	
27	EML A 070		/		/		/	ชั้น7 หน้าห้อง 90/192	
28	EML A 071	/		/		/		ชั้น7 หน้าห้อง 90/189	
29	EML A 072		/		/		/	ชั้น7 ห้องมิเตอร์ไฟฟ้า	
30	EML A 073		/		/		/	ชั้น7 หน้าห้อง 90/176	
31	EML A 074		/		/		/	ชั้น7 หน้าห้อง 90/180	
32	EML A 075		/		/		/	ชั้น7 บันได ST.3	
33	EML A 076		/		/		/	ชั้น8 Booster Pump ST.2	
34	EML A 077		/		/		/	ชั้น8 หน้าประตู ST.2	
35	EML A 078		/		/		/	ชั้น8 หน้าห้อง 90/200	
36	EML A 079		/		/		/	ชั้น8 บันได ST.1	
37	EML A 080		/		/		/	ชั้น8 หน้าห้อง 90/220	
38	EML A 081	/		/		/		ชั้น8 หน้าห้อง 90/217	
39	EML A 082		/		/		/	ชั้น8 ห้องมิเตอร์ไฟฟ้า	
40	EML A 083		/		/		/	ชั้น8 หน้าห้อง 90/206	
41	EML A 084		/		/		/	ชั้น8 หน้าห้อง 90/210	
42	EML A 085		/		/		/	ชั้น8 Booster Pump ST.3	
43									

หมายเหตุ

[redacted]

หน่วยงาน .....คีดอนโด...อ่อนนุช-สุวรรณภูมิ.....
อาคาร .....B.....

ใบตรวจเช็ค ไฟฉุกเฉิน
(Emergency Light)

วันที่ตรวจสอบ 7/10/66
รหัสอุปกรณ์ EL

ลำดับ	รายการ / รหัสเครื่อง	ไฟชาร์จแบตเตอรี่ ปกติ	ไฟชาร์จแบตเตอรี่ แก้ไข	สภาพแบตเตอรี่ ปกติ	สภาพแบตเตอรี่ แก้ไข	ผลการตรวจสอบ ปกติ	ผลการตรวจสอบ แก้ไข	สถานที่ติดตั้ง	หมายเหตุ
1	EML B 001		/		/		/	ชั้น1 บันได ST.2	
2	EML B 002		/		/		/	ชั้น1 ทางออกลานจอด	
3	EML B 003	/		/		/		ชั้น1 บันได ST.1	
4	EML B 004		/		/		/	ชั้น1 หน้าห้องน้ำ	
5	EML B 005		/		/		/	ชั้น1 LOOBY ทางออก	
6	EML B 006		/		/		/	ชั้น1 Control Room	
7	EML B 007		/		/		/	ชั้น1 CWP. Room	
8	EML B 008		/		/		/	ชั้น1 MDB. Room	
9	EML B 009		/		/		/	ชั้น1 หน้าลิฟท์	
10	EML B 010		/		/		/	ชั้น1 หน้าห้อง 90/231	
11	EML B 011		/		/		/	ชั้น1 หน้าห้อง 90/227	
12	EML B 012		/		/		/	ชั้น1 บันได ST.3	
13	EML B 013		/		/		/	ชั้น1 Fire Pump Room	
14	EML B 014							ชั้น1 ห้องประชุม ยกเลิก	
15	EML B 015		/		/		/	ชั้น1 ฟิตเนส	
16	EML B 016		/		/		/	ชั้น2 บันได ST.2	
17	EML B 017		/		/		/	ชั้น2 หน้าห้อง 90/254	
18	EML B 018		/		/		/	ชั้น2 หน้าห้อง 90/250	
19	EML B 019	/		/		/		ชั้น2 บันได ST.1	
20	EML B 020		/		/		/	ชั้น2 หน้าห้อง 90/261	
21	EML B 021		/		/		/	ชั้น2 หน้าห้อง 90/264	
22	EML B 022		/		/		/	ชั้น2 ห้องมิเตอร์ไฟฟ้า	
23	EML B 023		/		/		/	ชั้น2 หน้าห้อง 90/244	
24	EML B 024		/		/		/	ชั้น2 หน้าห้อง 90/240	
25	EML B 025		/		/		/	ชั้น2 บันได ST.3	
26	EML B 026		/		/		/	ชั้น3 บันได ST.2	
27	EML B 027		/		/		/	ชั้น3 หน้าห้อง 90/286	
28	EML B 028		/		/		/	ชั้น3 หน้าห้อง 90/282	
29	EML B 029	/		/		/		ชั้น3 บันได ST.1	
30	EML B 030		/		/		/	ชั้น3 หน้าห้อง 90/294	
31	EML B 031		/		/		/	ชั้น3 หน้าห้อง 90/296	
32	EML B 032		/		/		/	ชั้น3 ห้องมิเตอร์ไฟฟ้า	
33	EML B 033		/		/		/	ชั้น3 หน้าห้อง 90/276	
34	EML B 034		/		/		/	ชั้น3 หน้าห้อง 90/272	
35	EML B 035		/		/		/	ชั้น3 บันได ST.3	
36	EML B 036		/		/		/	ชั้น4 บันได ST.2	
37	EML B 037		/		/		/	ชั้น4 หน้าห้อง 90/318	
38	EML B 038		/		/		/	ชั้น4 หน้าห้อง 90/315	
39	EML B 039	/		/		/		ชั้น4 บันได ST.1	
40	EML B 040		/		/		/	ชั้น4 หน้าห้อง 90/325	
41	EML B 041		/		/		/	ชั้น4 หน้าห้อง 90/328	
42	EML B 042		/		/		/	ชั้น4 ห้องมิเตอร์ไฟฟ้า	
43	EML B 043		/		/		/	ชั้น4 หน้าห้อง 90/308	

หมายเหตุ

[redacted]

หน่วยงาน .....คีคอนโด...อ่อนนุช-สุวรรณภูมิ.....
อาคาร .....B.....

ใบตรวจเช็ค ไฟฉุกเฉิน
(Emergency Light)

วันที่ตรวจสอบ 7/10/66
รหัสอุปกรณ์ .....EL.....

ลำดับ	รายการ / รหัสเครื่อง	ไฟชาร์จแบตเตอรี่ ปกติ	ไฟชาร์จแบตเตอรี่ แก้ไข	สภาพแบตเตอรี่ ปกติ	สภาพแบตเตอรี่ แก้ไข	ผลการตรวจสอบ ปกติ	ผลการตรวจสอบ แก้ไข	สถานที่ติดตั้ง	หมายเหตุ
1	EML B 044		/		/		/	ชั้น4 หน้าห้อง 90/304	
2	EML B 045		/		/		/	ชั้น4 บันได ST.3	
3	EML B 046		/		/		/	ชั้น5 บันได ST.2	
4	EML B 047		/		/		/	ชั้น5 หน้าห้อง 90/350	
5	EML B 048		/		/		/	ชั้น5 หน้าห้อง 90/346	
6	EML B 049		/		/		/	ชั้น5 บันได ST.1	
7	EML B 050		/		/		/	ชั้น5 หน้าห้อง 90/357	
8	EML B 051	/		/		/		ชั้น5 หน้าห้อง 90/360	
9	EML B 052		/		/		/	ชั้น5 ห้องมิเตอร์ไฟฟ้า	
10	EML B 053		/		/		/	ชั้น5 หน้าห้อง 90/340	
11	EML B 054		/		/		/	ชั้น5 หน้าห้อง 90/336	
12	EML B 055		/		/		/	ชั้น5 บันได ST.3	
13	EML B 056		/		/		/	ชั้น6 บันได ST.2	
14	EML B 057		/		/		/	ชั้น6 หน้าห้อง 90/382	
15	EML B 058		/		/		/	ชั้น6 หน้าห้อง 90/378	
16	EML B 059		/		/		/	ชั้น6 บันได ST.1	
17	EML B 060		/		/		/	ชั้น6 หน้าห้อง 90/389	
18	EML B 061	/		/		/		ชั้น6 หน้าห้อง 90/392	
19	EML B 062		/		/		/	ชั้น6 ห้องมิเตอร์ไฟฟ้า	
20	EML B 063		/		/		/	ชั้น6 หน้าห้อง 90/372	
21	EML B 064		/		/		/	ชั้น6 หน้าห้อง 90/368	
22	EML B 065		/		/		/	ชั้น6 บันได ST.3	
23	EML B 066		/		/		/	ชั้น7 บันได ST.2	
24	EML B 067		/		/		/	ชั้น7 หน้าห้อง 90/414	
25	EML B 068		/		/		/	ชั้น7 หน้าห้อง 90/410	
26	EML B 069		/		/		/	ชั้น7 บันได ST.1	
27	EML B 070		/		/		/	ชั้น7 หน้าห้อง 90/422	
28	EML B 071	/		/		/		ชั้น7 หน้าห้อง 90/424	
29	EML B 072		/		/		/	ชั้น7 ห้องมิเตอร์ไฟฟ้า	
30	EML B 073		/		/		/	ชั้น7 หน้าห้อง 90/404	
31	EML B 074		/		/		/	ชั้น7 หน้าห้อง 90/400	
32	EML B 075		/		/		/	ชั้น7 บันได ST.3	
33	EML B 076		/		/		/	ชั้น8 Booster Pump ST.2	
34	EML B 077		/		/		/	ชั้น8 หน้าห้อง 90/443	
35	EML B 078		/		/		/	ชั้น8 หน้าห้อง 90/440	
36	EML B 079		/		/		/	ชั้น8 บันได ST.1	
37	EML B 080		/		/		/	ชั้น8 หน้าห้อง 90/450	
38	EML B 081	/		/		/		ชั้น8 หน้าห้อง 90/453	
39	EML B 082		/		/		/	ชั้น8 ห้องมิเตอร์ไฟฟ้า	
40	EML B 083		/		/		/	ชั้น8 หน้าห้อง 90/434	
41	EML B 084		/		/		/	ชั้น8 หน้าห้อง 90/460	
42	EML B 085		/		/		/	ชั้น8 Booster Pump ST.3	
43									

หมายเหตุ

[redacted]

หน่วยงาน .....คีคอนโด...อ่อนนุช-สุวรรณภูมิ.....
อาคาร .....C.....

ใบตรวจเช็ค ไฟฉุกเฉิน
(Emergency Light)

วันที่ตรวจสอบ 8/10/66
รหัสอุปกรณ์ .....EL.....

ลำดับ	รายการ / รหัสเครื่อง	ไฟชาร์จแบตเตอรี่ ปกติ	ไฟชาร์จแบตเตอรี่ แก้ไข	สภาพแบตเตอรี่ ปกติ	สภาพแบตเตอรี่ แก้ไข	ผลการตรวจสอบ ปกติ	ผลการตรวจสอบ แก้ไข	สถานที่ติดตั้ง	หมายเหตุ
1	EML C 001		/		/		/	ชั้น1 บันได ST.2	
2	EML C 002		/		/		/	ชั้น1 หน้าลิฟท์	
3	EML C 003	/		/		/		ชั้น1 หน้าประตู ST.1	
4	EML C 004		/		/		/	ชั้น1 ประตูทางออกสระว่ายน้ำ	
5	EML C 005		/		/		/	ชั้น1 หลังห้องซักผ้า	
6	EML C 008		/		/		/	ชั้น1 หน้าห้อง 90/465	
7	EML C 007		/		/		/	ชั้น1 หน้าห้อง 90/462	
8	EML C 008		/		/		/	ชั้น1 บันได ST.3	
9	EML C 009		/		/		/	ชั้น1 หน้าห้องน้ำ	
10	EML C 010		/		/		/	ชั้น1 LOOBY ทางออก	
11	EML C 011		/		/		/	ชั้น1 CWP. Room	
12	EML C 012		/		/		/	ชั้น1 MDB. Room	
13	EML C 013		/		/		/	ชั้น1 Control Room	
14	EML C 014		/		/		/	ชั้น1 ฟิตเนส	
15	EML C 015		/		/		/	ชั้น2 บันได ST.2	
16	EML C 016		/		/		/	ชั้น2 หน้าห้อง 90/254	
17	EML C 017		/		/		/	ชั้น2 หน้าห้อง 90/488	
18	EML C 018	/		/		/		ชั้น2 บันได ST.1	
19	EML C 019		/		/		/	ชั้น2 หน้าห้อง 90/495	
20	EML C 020		/		/		/	ชั้น2 หน้าห้อง 90/498	
21	EML C 021		/		/		/	ชั้น2 ห้องมิเตอร์ไฟฟ้า	
22	EML C 022		/		/		/	ชั้น2 หน้าห้อง 90/478	
23	EML C 023		/		/		/	ชั้น2 หน้าห้อง 90/475	
24	EML C 024		/		/		/	ชั้น2 บันได ST.3	
25	EML C 025		/		/		/	ชั้น3 บันได ST.2	
26	EML C 026		/		/		/	ชั้น3 หน้าห้อง 90/513	
27	EML C 027		/		/		/	ชั้น3 หน้าห้อง 90/509	
28	EML C 028	/		/		/		ชั้น3 บันได ST.1	
29	EML C 029		/		/		/	ชั้น3 หน้าห้อง 90/520	
30	EML C 030		/		/		/	ชั้น3 หน้าห้อง 90/523	
31	EML C 031		/		/		/	ชั้น3 ห้องมิเตอร์ไฟฟ้า	
32	EML C 032		/		/		/	ชั้น3 หน้าห้อง 90/503	
33	EML C 033		/		/		/	ชั้น3 หน้าห้อง 90/500	
34	EML C 034		/		/		/	ชั้น3 บันได ST.3	
35	EML C 035		/		/		/	ชั้น4 บันได ST.2	
36	EML C 036		/		/		/	ชั้น4 หน้าห้อง 90/545	
37	EML C 037		/		/		/	ชั้น4 หน้าห้อง 90/541	
38	EML C 038	/		/		/		ชั้น4 บันได ST.1	
39	EML C 039		/		/		/	ชั้น4 หน้าห้อง 90/552	
40	EML C 040		/		/		/	ชั้น4 หน้าห้อง 90/555	
41	EML C 041		/		/		/	ชั้น4 ห้องมิเตอร์ไฟฟ้า	
42	EML C 042		/		/		/	ชั้น4 หน้าห้อง 90/535	
43	EML C 043		/		/		/	ชั้น4 หน้าห้อง 90/532	

หมายเหตุ

[redacted]

หน่วยงาน .....คีคอนโด...อ่อนนุช-สุวรรณภูมิ.....
อาคาร .....C.....

ใบตรวจเช็ค ไฟฉุกเฉิน
(Emergency Light)

วันที่ตรวจสอบ 8/10/66
รหัสอุปกรณ์ .....EL.....

ลำดับ	รายการ / รหัสเครื่อง	ไฟชาร์จแบตเตอรี่ ปกติ	ไฟชาร์จแบตเตอรี่ แก้ไข	สภาพแบตเตอรี่ ปกติ	สภาพแบตเตอรี่ แก้ไข	ผลการตรวจสอบ ปกติ	ผลการตรวจสอบ แก้ไข	สถานที่ติดตั้ง	หมายเหตุ
1	EML C 044		/		/		/	ชั้น4 บันได ST.3	
2	EML C 045		/		/		/	ชั้น5 บันได ST.2	
3	EML C 046		/		/		/	ชั้น5 หน้าห้อง 90/577	
4	EML C 047		/		/		/	ชั้น5 หน้าห้อง 90/573	
5	EML C 048	/		/		/		ชั้น5 บันได ST.1	
6	EML C 049		/		/		/	ชั้น5 หน้าห้อง 90/584	
7	EML C 050		/		/		/	ชั้น5 หน้าห้อง 90/587	
8	EML C 051		/		/		/	ชั้น5 ห้องมิเตอร์ไฟฟ้า	
9	EML C 052		/		/		/	ชั้น5 หน้าห้อง 90/567	
10	EML C 053		/		/		/	ชั้น5 หน้าห้อง 90/564	
11	EML C 054		/		/		/	ชั้น5 บันได ST.3	
12	EML C 055		/		/		/	ชั้น6 บันได ST.2	
13	EML C 056		/		/		/	ชั้น6 หน้าห้อง 90/609	
14	EML C 057		/		/		/	ชั้น6 หน้าห้อง 90/605	
15	EML C 058	/		/		/		ชั้น6 บันได ST.1	
16	EML C 059		/		/		/	ชั้น6 หน้าห้อง 90/616	
17	EML C 060		/		/		/	ชั้น6 หน้าห้อง 90/619	
18	EML C 061		/		/		/	ชั้น6 ห้องมิเตอร์ไฟฟ้า	
19	EML C 062		/		/		/	ชั้น6 หน้าห้อง 90/599	
20	EML C 063		/		/		/	ชั้น6 หน้าห้อง 90/596	
21	EML C 064		/		/		/	ชั้น6 บันได ST.3	
22	EML C 065		/		/		/	ชั้น7 บันได ST.2	
23	EML C 066		/		/		/	ชั้น7 หน้าห้อง 90/641	
24	EML C 067		/		/		/	ชั้น7 หน้าห้อง 90/637	
25	EML C 068	/		/		/		ชั้น7 บันได ST.1	
26	EML C 069		/		/		/	ชั้น7 หน้าห้อง 90/648	
27	EML C 070		/		/		/	ชั้น7 หน้าห้อง 90/651	
28	EML C 071		/		/		/	ชั้น7 ห้องมิเตอร์ไฟฟ้า	
29	EML C 072		/		/		/	ชั้น7 หน้าห้อง 90/631	
30	EML C 073		/		/		/	ชั้น7 หน้าห้อง 90/628	
31	EML C 074		/		/		/	ชั้น7 บันได ST.3	
32	EML C 075		/		/		/	ชั้น8 Booster Pump ST.2	
33	EML C 076		/		/		/	ชั้น8 หน้าห้อง 90/673	
34	EML C 077		/		/		/	ชั้น8 หน้าห้อง 90/669	
35	EML C 078	/		/		/		ชั้น8 บันได ST.1	
36	EML C 079		/		/		/	ชั้น8 หน้าห้อง 90/680	
37	EML C 080		/		/		/	ชั้น8 หน้าห้อง 90/683	
38	EML C 081		/		/		/	ชั้น8 ห้องมิเตอร์ไฟฟ้า	
39	EML C 082		/		/		/	ชั้น8 หน้าห้อง 90/663	
40	EML C 083		/		/		/	ชั้น8 หน้าห้อง 90/660	
41	EML C 084		/		/		/	ชั้น8 Booster Pump ST.3	
42									
43									

หมายเหตุ

[redacted]

หน่วยงาน .....คีคอนโด...อ่อนนุช-สุวรรณภูมิ.....
อาคาร .....D.....

ใบตรวจเช็ค ไฟฉุกเฉิน
(Emergency Light)

วันที่ตรวจสอบ 9/10/66
รหัสอุปกรณ์ .....EL.....

ลำดับ	รายการ / รหัสเครื่อง	ไฟชาร์จแบตเตอรี่ ปกติ	ไฟชาร์จแบตเตอรี่ แก้ไข	สภาพแบตเตอรี่ ปกติ	สภาพแบตเตอรี่ แก้ไข	ผลการตรวจสอบ ปกติ	ผลการตรวจสอบ แก้ไข	สถานที่ติดตั้ง	หมายเหตุ
1	EML D 001		/		/		/	ชั้น1 บันได ST.2	
2	EML D 002		/		/		/	ชั้น1 หน้าห้อง 90/691	
3	EML D 003		/		/		/	ชั้น1 หน้าห้อง 90/694	
4	EML D 004	/		/		/		ชั้น1 บันได ST.1	
5	EML D 005		/		/		/	ชั้น1 หน้าประตู ST.1	
6	EML D 006		/		/		/	ชั้น1 หน้าลิฟท์	
7	EML D 007		/		/		/	ชั้น1 LOOBY คีย์การ์ด	
8	EML D 008		/		/		/	ชั้น1 LOOBY ทางออก	
9	EML D 009		/		/		/	ชั้น1 หน้าห้องน้ำ	
10	EML D 010		/		/		/	ชั้น1 Control Room	
11	EML D 011		/		/		/	ชั้น1 MDB. Room	
12	EML D 012		/		/		/	ชั้น1 CWP. Room	
13	EML D 013		/		/		/	ชั้น1 บันได ST.3	
14	EML D 014		/		/		/	ชั้น2 บันได ST.2	
15	EML D 015		/		/		/	ชั้น2 หน้าบันได ST.2	
16	EML D 016		/		/		/	ชั้น2 หน้าห้อง 90/700	
17	EML D 017	/		/		/		ชั้น2 บันได ST.1	
18	EML D 018		/		/		/	ชั้น2 หน้าบันได ST.1	
19	EML D 019		/		/		/	ชั้น2 หน้าห้อง 90/719	
20	EML D 020		/		/		/	ชั้น2 ห้องมิเตอร์ไฟฟ้า	
21	EML D 021		/		/		/	ชั้น2 หน้าห้อง 90/706	
22	EML D 022		/		/		/	ชั้น2 หน้าบันได ST.3	
23	EML D 023		/		/		/	ชั้น2 บันได ST.3	
24	EML D 024		/		/		/	ชั้น3 บันได ST.2	
25	EML D 025		/		/		/	ชั้น3 หน้าห้อง 90/513	
26	EML D 026		/		/		/	ชั้น3 หน้าห้อง 90/732	
27	EML D 027	/		/		/		ชั้น3 บันได ST.1	
28	EML D 028		/		/		/	ชั้น3 หน้าห้อง 90/520	
29	EML D 029		/		/		/	ชั้น3 หน้าห้อง 90/751	
30	EML D 030		/		/		/	ชั้น3 ห้องมิเตอร์ไฟฟ้า	
31	EML D 031		/		/		/	ชั้น3 หน้าห้อง 90/738	
32	EML D 032		/		/		/	ชั้น3 หน้าบันได ST.3	
33	EML D 033		/		/		/	ชั้น3 บันได ST.3	
34	EML D 034		/		/		/	ชั้น4 บันได ST.2	
35	EML D 035		/		/		/	ชั้น4 หน้าประตู ST.2	
36	EML D 036		/		/		/	ชั้น4 หน้าห้อง 90/764	
37	EML D 037	/		/		/		ชั้น4 บันได ST.1	
38	EML D 038		/		/		/	ชั้น4 หน้าบันได ST.1	
39	EML D 039		/		/		/	ชั้น4 หน้าห้อง 90/783	
40	EML D 040		/		/		/	ชั้น4 ห้องมิเตอร์ไฟฟ้า	
41	EML D 041		/		/		/	ชั้น4 หน้าห้อง 90/770	
42	EML D 042		/		/		/	ชั้น4 หน้าบันได ST.3	
43	EML D 043		/		/		/	ชั้น4 บันได ST.3	

หมายเหตุ

[redacted]

หน่วยงาน ....ดีคอนโด...ซ่อนบุช-สุวรรณภูมิ.....
อาคาร .....D.....

ใบตรวจเช็ค ไฟฉุกเฉิน
(Emergency Light)

วันที่ตรวจสอบ 4/10/66
รหัสอุปกรณ์ EL

ลำดับ	รายการ / รหัสเครื่อง	ไฟชาร์จแบตเตอรี่ ปกติ	ไฟชาร์จแบตเตอรี่ แก้ไข	สภาพแบตเตอรี่ ปกติ	สภาพแบตเตอรี่ แก้ไข	ผลการตรวจสอบ ปกติ	ผลการตรวจสอบ แก้ไข	สถานที่ติดตั้ง	หมายเหตุ
1	EML D 044		/		/		/	ชั้น5 บันได ST.2	
2	EML D 045		/		/		/	ชั้น5 หน้าประตู ST.2	
3	EML D 046		/		/		/	ชั้น5 หน้าห้อง 90/796	
4	EML D 047	/		/		/		ชั้น5 บันได ST.1	
5	EML D 048		/		/		/	ชั้น5 หน้าบันได ST.1	
6	EML D 049		/		/		/	ชั้น5 หน้าห้อง 90/815	
7	EML D 050		/		/		/	ชั้น5 ห้องมิเตอร์ไฟฟ้า	
8	EML D 051		/		/		/	ชั้น5 หน้าห้อง 90/802	
9	EML D 052		/		/		/	ชั้น5 หน้าบันได ST.3	
10	EML D 053		/		/		/	ชั้น6 บันได ST.3	
11	EML D 054		/		/		/	ชั้น6 บันได ST.2	
12	EML D 055		/		/		/	ชั้น6 หน้าประตู ST.2	
13	EML D 056		/		/		/	ชั้น6 หน้าห้อง 90/828	
14	EML D 057	/		/		/		ชั้น6 บันได ST.1	
15	EML D 058		/		/		/	ชั้น6 หน้าบันได ST.1	
16	EML D 059		/		/		/	ชั้น6 หน้าห้อง 90/847	
17	EML D 060		/		/		/	ชั้น6 ห้องมิเตอร์ไฟฟ้า	
18	EML D 061		/		/		/	ชั้น6 หน้าห้อง 90/834	
19	EML D 062		/		/		/	ชั้น6 หน้าบันได ST.3	
20	EML D 063		/		/		/	ชั้น6 บันได ST.3	
21	EML D 064		/		/		/	ชั้น7 บันได ST.2	
22	EML D 065		/		/		/	ชั้น7 หน้าประตู ST.2	
23	EML D 066		/		/		/	ชั้น7 หน้าห้อง 90/860	
24	EML D 067	/		/		/		ชั้น7 บันได ST.1	
25	EML D 088		/		/		/	ชั้น7 หน้าบันได ST.1	
26	EML D 069		/		/		/	ชั้น7 หน้าห้อง 90/879	
27	EML D 070		/		/		/	ชั้น7 ห้องมิเตอร์ไฟฟ้า	
28	EML D 071		/		/		/	ชั้น7 หน้าห้อง 90/866	
29	EML D 072		/		/		/	ชั้น7 หน้าบันได ST.3	
30	EML D 073		/		/		/	ชั้น7 บันได ST.3	
31	EML D 074		/		/		/	ชั้น8 Booster Pump ST.2	
32	EML D 075		/		/		/	ชั้น8 หน้าประตู ST.2	
33	EML D 076		/		/		/	ชั้น8 หน้าห้อง 90/913	
34	EML D 077	/		/		/		ชั้น8 บันได ST.1	
35	EML D 078		/		/		/	ชั้น8 หน้าบันได ST.1	
36	EML D 079		/		/		/	ชั้น8 หน้าห้อง 90/907	
37	EML D 080		/		/		/	ชั้น8 ห้องมิเตอร์ไฟฟ้า	
38	EML D 081		/		/		/	ชั้น8 หน้าห้อง 90/903	
39	EML D 082		/		/		/	ชั้น8 หน้าบันได ST.3	
40	EML D 083		/		/		/	ชั้น8 Booster Pump ST.3	
41									
42									
43									

หมายเหตุ

[redacted]

หน่วยงาน ดีคอนโด ซ่อนบุช-สุวรรณภูมิ
อาคาร A

ใบตรวจเช็ค ไฟฉุกเฉิน
(Emergency Light)

วันที่ตรวจสอบ 6/10/66
รหัสอุปกรณ์ EL

ลำดับ	รายการ / รหัสเครื่อง	ไฟชาร์จแบตเตอรี่ ปกติ	ไฟชาร์จแบตเตอรี่ แก้ไข	สภาพแบตเตอรี่ ปกติ	สภาพแบตเตอรี่ แก้ไข	ผลการตรวจสอบ ปกติ	ผลการตรวจสอบ แก้ไข	สถานที่ติดตั้ง	หมายเหตุ
1	EML A 001		/		/		/	ชั้น1 หน้าประตูหนีไฟ ST.2	
2	EML A 002		/		/		/	ชั้น1 หน้าห้อง 90/1	
3	EML A 003		/		/		/	ชั้น1 หน้าห้อง 90/4	
4	EML A 004	/		/		/		ชั้น1 หน้าประตูหนีไฟ ST.1	
5	EML A 005		/		/		/	ชั้น1 หน้าลิฟท์ NO.1	
6	EML A 006		/		/		/	ชั้น1 หน้าลิฟท์ NO.2	
7	EML A 007		/		/		/	ชั้น1 LOBBY คีย์การ์ด	
~~8~~	~~EML A 008~~							~~ชั้น1 LOBBY ทางออก~~	ชำรุด
9	EML A 009		/		/		/	ชั้น1 หน้าห้องนิติ	
10	EML A 010		/		/		/	ชั้น1 หน้าห้องนิติ	
11	EML A 011		/		/		/	ชั้น1 Control Room	
12	EML A 012		/		/		/	ชั้น1 CWP. Room	
13	EML A 013		/		/		/	ชั้น1 MDB. Room	
14	EML A 014		/		/		/	ชั้น1 บันได ST.3	
15	EML A 015		/		/		/	ชั้น1 ปั๊มดับเพลิง	
16	EML A 016		/		/		/	ชั้น2 บันได ST.2	
17	EML A 017		/		/		/	ชั้น2 หน้าประตู ST.2	
18	EML A 018		/		/		/	ชั้น2 หน้าห้อง 90/10	
19	EML A 019	/		/		/		ชั้น2 บันได ST.1	
20	EML A 020		/		/		/	ชั้น2 หน้าห้อง 90/32	
21	EML A 021		/		/		/	ชั้น2 หน้าห้อง 90/29	
22	EML A 022		/		/		/	ชั้น2 หน้าห้องมิเตอร์ไฟฟ้า	
23	EML A 023		/		/		/	ชั้น2 หน้าห้อง 90/16	
24	EML A 024		/		/		/	ชั้น2 หน้าห้อง 90/20	
25	EML A 025		/		/		/	ชั้น2 หน้าประตู ST.3	
26	EML A 026		/		/		/	ชั้น3 บันได ST.2	
27	EML A 027		/		/		/	ชั้น3 หน้าประตู ST.2	
28	EML A 028		/		/		/	ชั้น3 หน้าห้อง 90/42	
29	EML A 029	/		/		/		ชั้น3 บันได ST.1	
30	EML A 030		/		/		/	ชั้น3 หน้าห้อง 90/64	
31	EML A 031		/		/		/	ชั้น3 หน้าห้อง 90/61	
32	EML A 032		/		/		/	ชั้น3 ห้องมิเตอร์ไฟฟ้า	
33	EML A 033		/		/		/	ชั้น3 หน้าห้อง 90/48	
34	EML A 034		/		/		/	ชั้น3 หน้าห้อง 90/52	
35	EML A 035		/		/		/	ชั้น3 บันได ST.3	
36	EML A 036		/		/		/	ชั้น4 บันได ST.2	
37	EML A 037		/		/		/	ชั้น4 หน้าประตู ST.2	
38	EML A 038		/		/		/	ชั้น4 หน้าห้อง 90/74	
39	EML A 039	/		/		/		ชั้น4 บันได ST.1	
40	EML A 040		/		/		/	ชั้น4 หน้าห้อง 90/96	
41	EML A 041		/		/		/	ชั้น4 หน้าห้อง 90/93	
42	EML A 042		/		/		/	ชั้น4 ห้องมิเตอร์ไฟฟ้า	
43	EML A 043		/		/		/	ชั้น4 หน้าห้อง 90/80	

หมายเหตุ

[redacted]

หน่วยงาน ดีคอนโด ซ่อนบุช-สุวรรณภูมิ
อาคาร A

ใบตรวจเช็ค ไฟฉุกเฉิน
(Emergency Light)

วันที่ตรวจสอบ 6/10/66
รหัสอุปกรณ์ EL

ลำดับ	รายการ / รหัสเครื่อง	ไฟชาร์จแบตเตอรี่ ปกติ	ไฟชาร์จแบตเตอรี่ แก้ไข	สภาพแบตเตอรี่ ปกติ	สภาพแบตเตอรี่ แก้ไข	ผลการตรวจสอบ ปกติ	ผลการตรวจสอบ แก้ไข	สถานที่ติดตั้ง	หมายเหตุ
44	EML A 044		/		/		/	ชั้น4 หน้าห้อง 90/84	
45	EML A 045		/		/		/	ชั้น4 บันได ST.3	
46	EML A 046		/		/		/	ชั้น5 บันได ST.2	
47	EML A 047		/		/		/	ชั้น5 หน้าประตู ST.2	
48	EML A 048		/		/		/	ชั้น5 หน้าห้อง 90/106	
49	EML A 049		/		/		/	ชั้น5 บันได ST.1	
50	EML A 050		/		/		/	ชั้น5 หน้าห้อง 90/128	
51	EML A 051	/		/		/		ชั้น5 หน้าห้อง 90/125	
52	EML A 052		/		/		/	ชั้น5 ห้องมิเตอร์ไฟฟ้า	
53	EML A 053		/		/		/	ชั้น5 หน้าห้อง 90/112	
54	EML A 054		/		/		/	ชั้น5 หน้าห้อง 90/116	
55	EML A 055		/		/		/	ชั้น5 บันได ST.3	
56	EML A 056		/		/		/	ชั้น6 บันได ST.2	
57	EML A 057		/		/		/	ชั้น6 หน้าประตู ST.2	
58	EML A 058		/		/		/	ชั้น6 หน้าห้อง 90/138	
59	EML A 059		/		/		/	ชั้น6 บันได ST.1	
60	EML A 060		/		/		/	ชั้น6 หน้าห้อง 90/160	
61	EML A 061	/		/		/		ชั้น6 หน้าห้อง 90/157	
62	EML A 062		/		/		/	ชั้น6 ห้องมิเตอร์ไฟฟ้า	
63	EML A 063		/		/		/	ชั้น6 หน้าห้อง 90/144	
64	EML A 064		/		/		/	ชั้น6 หน้าห้อง 90/148	
65	EML A 065		/		/		/	ชั้น6 บันได ST.3	
66	EML A 066		/		/		/	ชั้น7 บันได ST.2	
67	EML A 067		/		/		/	ชั้น7 หน้าประตู ST.2	
68	EML A 068		/		/		/	ชั้น7 หน้าห้อง 90/170	
69	EML A 069		/		/		/	ชั้น7 บันได ST.1	
70	EML A 070		/		/		/	ชั้น7 หน้าห้อง 90/192	
71	EML A 071	/		/		/		ชั้น7 หน้าห้อง 90/189	
72	EML A 072		/		/		/	ชั้น7 ห้องมิเตอร์ไฟฟ้า	
73	EML A 073		/		/		/	ชั้น7 หน้าห้อง 90/176	
74	EML A 074		/		/		/	ชั้น7 หน้าห้อง 90/180	
75	EML A 075		/		/		/	ชั้น7 บันได ST.3	
76	EML A 076		/		/		/	ชั้น8 Booster Pump ST.2	
77	EML A 077		/		/		/	ชั้น8 หน้าประตู ST.2	
78	EML A 078		/		/		/	ชั้น8 หน้าห้อง 90/200	
79	EML A 079		/		/		/	ชั้น8 บันได ST.1	
80	EML A 080		/		/		/	ชั้น8 หน้าห้อง 90/220	
81	EML A 081	/		/		/		ชั้น8 หน้าห้อง 90/217	
82	EML A 082		/		/		/	ชั้น8 ห้องมิเตอร์ไฟฟ้า	
83	EML A 083		/		/		/	ชั้น8 หน้าห้อง 90/206	
84	EML A 084		/		/		/	ชั้น8 หน้าห้อง 90/210	
85	EML A 085		/		/		/	ชั้น8 Booster Pump ST.3	

หมายเหตุ

[redacted]

หน่วยงาน ดีคอนโด ซ่อนบุช-สุวรรณภูมิ
อาคาร B

ใบตรวจเช็ค ไฟฉุกเฉิน
(Emergency Light)

วันที่ตรวจสอบ 4/10/66
รหัสอุปกรณ์ EL

ลำดับ	รายการ / รหัสเครื่อง	ไฟชาร์จแบตเตอรี่ ปกติ	ไฟชาร์จแบตเตอรี่ แก้ไข	สภาพแบตเตอรี่ ปกติ	สภาพแบตเตอรี่ แก้ไข	ผลการตรวจสอบ ปกติ	ผลการตรวจสอบ แก้ไข	สถานที่ติดตั้ง	หมายเหตุ
1	EML B 001		/		/		/	ชั้น1 บันได ST.2	
2	EML B 002		/		/		/	ชั้น1 ทางออกลานจอด	
3	EML B 003	/		/		/		ชั้น1 บันได ST.1	
4	EML B 004		/		/		/	ชั้น1 หน้าห้องเก็บ	
5	EML B 005		/		/		/	ชั้น1 LOOBY ทางออก	
6	EML B 006		/		/		/	ชั้น1 Control Room	
7	EML B 007		/		/		/	ชั้น1 CWP. Room	
8	EML B 008		/		/		/	ชั้น1 MDB. Room	
9	EML B 009		/		/		/	ชั้น1 หน้าลิฟท์	
10	EML B 010		/		/		/	ชั้น1 หน้าห้อง 90/231	
11	EML B 011		/		/		/	ชั้น1 หน้าห้อง 90/227	
12	EML B 012		/		/		/	ชั้น1 บันได ST.3	
13	EML B 013		/		/		/	ชั้น1 Fire Pump Room	
14	EML B 014		/		/		/	ชั้น1 ห้องประชุม	
15	EML B 015		/		/		/	ชั้น1 ฟิตเนส	
16	EML B 016		/		/		/	ชั้น2 บันได ST.2	
17	EML B 017		/		/		/	ชั้น2 หน้าห้อง 90/254	
18	EML B 018		/		/		/	ชั้น2 หน้าห้อง 90/250	
19	EML B 019	/		/		/		ชั้น2 บันได ST.1	
20	EML B 020		/		/		/	ชั้น2 หน้าห้อง 90/261	
21	EML B 021		/		/		/	ชั้น2 หน้าห้อง 90/264	
22	EML B 022		/		/		/	ชั้น2 ห้องมิเตอร์ไฟฟ้า	
23	EML B 023		/		/		/	ชั้น2 หน้าห้อง 90/244	
24	EML B 024		/		/		/	ชั้น2 หน้าห้อง 90/240	
25	EML B 025		/		/		/	ชั้น2 บันได ST.3	
26	EML B 026		/		/		/	ชั้น3 บันได ST.2	
27	EML B 027		/		/		/	ชั้น3 หน้าห้อง 90/286	
28	EML B 028		/		/		/	ชั้น3 หน้าห้อง 90/282	
29	EML B 029	/		/		/		ชั้น3 บันได ST.1	
30	EML B 030		/		/		/	ชั้น3 หน้าห้อง 90/294	
31	EML B 031		/		/		/	ชั้น3 หน้าห้อง 90/296	
32	EML B 032		/		/		/	ชั้น3 ห้องมิเตอร์ไฟฟ้า	
33	EML B 033		/		/		/	ชั้น3 หน้าห้อง 90/276	
34	EML B 034		/		/		/	ชั้น3 หน้าห้อง 90/272	
35	EML B 035		/		/		/	ชั้น3 บันได ST.3	
36	EML B 036		/		/		/	ชั้น4 บันได ST.2	
37	EML B 037		/		/		/	ชั้น4 หน้าห้อง 90/318	
38	EML B 038		/		/		/	ชั้น4 หน้าห้อง 90/315	
39	EML B 039	/		/		/		ชั้น4 บันได ST.1	
40	EML B 040		/		/		/	ชั้น4 หน้าห้อง 90/325	
41	EML B 041		/		/		/	ชั้น4 หน้าห้อง 90/328	
42	EML B 042		/		/		/	ชั้น4 ห้องมิเตอร์ไฟฟ้า	
43	EML B 043		/		/		/	ชั้น4 หน้าห้อง 90/308	

หมายเหตุ

[redacted]

หน่วยงาน คีคอนโด ซ่อนบุช-สุวรรณภูมิ
อาคาร B

ใบตรวจเช็ค ไฟฉุกเฉิน (Emergency Light)

วันที่ตรวจสอบ 4/11/66
รหัสอุปกรณ์ EL

ลำดับ	รายการ / รหัสเครื่อง	ไฟชาร์จแบตเตอรี่ ปกติ	ไฟชาร์จแบตเตอรี่ แก้ไข	สภาพแบตเตอรี่ ปกติ	สภาพแบตเตอรี่ แก้ไข	ผลการตรวจสอบ ปกติ	ผลการตรวจสอบ แก้ไข	สถานที่ติดตั้ง	หมายเหตุ
44	EML B 044		/		/		/	ชั้น4 หน้าห้อง 90/304	
45	EML B 045		/		/		/	ชั้น4 บันได ST.3	
46	EML B 046		/		/		/	ชั้น5 บันได ST.2	
47	EML B 047		/		/		/	ชั้น5 หน้าห้อง 90/350	
48	EML B 048		/		/		/	ชั้น5 หน้าห้อง 90/346	
49	EML B 049		/		/		/	ชั้น5 บันได ST.1	
50	EML B 050		/		/		/	ชั้น5 หน้าห้อง 90/357	
51	EML B 051	/		/		/		ชั้น5 หน้าห้อง 90/360	
52	EML B 052		/		/		/	ชั้น5 ห้องมิเตอร์ไฟฟ้า	
53	EML B 053		/		/		/	ชั้น5 หน้าห้อง 90/340	
54	EML B 054		/		/		/	ชั้น5 หน้าห้อง 90/336	
55	EML B 055		/		/		/	ชั้น5 บันได ST.3	
56	EML B 056		/		/		/	ชั้น6 บันได ST.2	
57	EML B 057		/		/		/	ชั้น6 หน้าห้อง 90/382	
58	EML B 058		/		/		/	ชั้น6 หน้าห้อง 90/378	
59	EML B 059		/		/		/	ชั้น6 บันได ST.1	
60	EML B 060		/		/		/	ชั้น6 หน้าห้อง 90/389	
61	EML B 061	/		/		/		ชั้น6 หน้าห้อง 90/392	
62	EML B 062		/		/		/	ชั้น6 ห้องมิเตอร์ไฟฟ้า	
63	EML B 063		/		/		/	ชั้น6 หน้าห้อง 90/372	
64	EML B 064		/		/		/	ชั้น6 หน้าห้อง 90/368	
65	EML B 065		/		/		/	ชั้น6 บันได ST.3	
66	EML B 066		/		/		/	ชั้น7 บันได ST.2	
67	EML B 067		/		/		/	ชั้น7 หน้าห้อง 90/414	
68	EML B 068		/		/		/	ชั้น7 หน้าห้อง 90/410	
69	EML B 069		/		/		/	ชั้น7 บันได ST.1	
70	EML B 070		/		/		/	ชั้น7 หน้าห้อง 90/422	
71	EML B 071	/		/		/		ชั้น7 หน้าห้อง 90/424	
72	EML B 072		/		/		/	ชั้น7 ห้องมิเตอร์ไฟฟ้า	
73	EML B 073		/		/		/	ชั้น7 หน้าห้อง 90/404	
74	EML B 074		/		/		/	ชั้น7 หน้าห้อง 90/400	
75	EML B 075		/		/		/	ชั้น7 บันได ST.3	
76	EML B 076		/		/		/	ชั้น8 Booster Pump ST.2	
77	EML B 077		/		/		/	ชั้น8 หน้าห้อง 90/443	
78	EML B 078		/		/		/	ชั้น8 หน้าห้อง 90/440	
79	EML B 079		/		/		/	ชั้น8 บันได ST.1	
80	EML B 080		/		/		/	ชั้น8 หน้าห้อง 90/450	
81	EML B 081	/		/		/		ชั้น8 หน้าห้อง 90/453	
82	EML B 082		/		/		/	ชั้น8 ห้องมิเตอร์ไฟฟ้า	
83	EML B 083		/		/		/	ชั้น8 หน้าห้อง 90/434	
84	EML B 084		/		/		/	ชั้น8 Booster Pump ST.3	

หมายเหตุ

[redacted]

หน่วยงาน คีคอนโด ซ่อนบุช-สุวรรณภูมิ
อาคาร C

ใบตรวจเช็ค ไฟฉุกเฉิน (Emergency Light)

วันที่ตรวจสอบ 5/11/66
รหัสอุปกรณ์ EL

ลำดับ	รายการ / รหัสเครื่อง	ไฟชาร์จแบตเตอรี่ ปกติ	ไฟชาร์จแบตเตอรี่ แก้ไข	สภาพแบตเตอรี่ ปกติ	สภาพแบตเตอรี่ แก้ไข	ผลการตรวจสอบ ปกติ	ผลการตรวจสอบ แก้ไข	สถานที่ติดตั้ง	หมายเหตุ
1	EML C 001		/		/		/	ชั้น1 บันได ST.2	
2	EML C 002		/		/		/	ชั้น1 หน้าลิฟท์	
3	EML C 003	/		/		/		ชั้น1 หน้าประตู ST.1	
4	EML C 004		/		/		/	ชั้น1 ประตูทางออกสระว่ายน้ำ	
5	EML C 005		/		/		/	ชั้น1 หลังห้องซักล้าง	
6	EML C 006		/		/		/	ชั้น1 หน้าห้อง 90/465	
7	EML C 007		/		/		/	ชั้น1 หน้าห้อง 90/462	
8	EML C 008		/		/		/	ชั้น1 บันได ST.3	
9	EML C 009		/		/		/	ชั้น1 หน้าห้องน้ำ	
10	EML C 010		/		/		/	ชั้น1 LOOBY ทางออก	
11	EML C 011		/		/		/	ชั้น1 CWP. Room	
12	EML C 012		/		/		/	ชั้น1 MDB. Room	
13	EML C 013		/		/		/	ชั้น1 Control Room	
14	EML C 014		/		/		/	ชั้น1 ฟิตเนส	
15	EML C 015		/		/		/	ชั้น2 บันได ST.2	
16	EML C 016		/		/		/	ชั้น2 หน้าห้อง 90/254	
17	EML C 017		/		/		/	ชั้น2 หน้าห้อง 90/488	
18	EML C 018	/		/		/		ชั้น2 บันได ST.1	
19	EML C 019		/		/		/	ชั้น2 หน้าห้อง 90/495	
20	EML C 020		/		/		/	ชั้น2 หน้าห้อง 90/498	
21	EML C 021		/		/		/	ชั้น2 ห้องมิเตอร์ไฟฟ้า	
22	EML C 022		/		/		/	ชั้น2 หน้าห้อง 90/478	
23	EML C 023		/		/		/	ชั้น2 หน้าห้อง 90/475	
24	EML C 024		/		/		/	ชั้น2 บันได ST.3	
25	EML C 025		/		/		/	ชั้น3 บันได ST.2	
26	EML C 026		/		/		/	ชั้น3 หน้าห้อง 90/513	
27	EML C 027		/		/		/	ชั้น3 หน้าห้อง 90/509	
28	EML C 028	/		/		/		ชั้น3 บันได ST.1	
29	EML C 029		/		/		/	ชั้น3 หน้าห้อง 90/520	
30	EML C 030		/		/		/	ชั้น3 หน้าห้อง 90/523	
31	EML C 031		/		/		/	ชั้น3 ห้องมิเตอร์ไฟฟ้า	
32	EML C 032		/		/		/	ชั้น3 หน้าห้อง 90/503	
33	EML C 033		/		/		/	ชั้น3 หน้าห้อง 90/500	
34	EML C 034		/		/		/	ชั้น3 บันได ST.3	
35	EML C 035		/		/		/	ชั้น4 บันได ST.2	
36	EML C 036		/		/		/	ชั้น4 หน้าห้อง 90/545	
37	EML C 037		/		/		/	ชั้น4 หน้าห้อง 90/541	
38	EML C 038	/		/		/		ชั้น4 บันได ST.1	
39	EML C 039		/		/		/	ชั้น4 หน้าห้อง 90/552	
40	EML C 040		/		/		/	ชั้น4 หน้าห้อง 90/555	
41	EML C 041		/		/		/	ชั้น4 ห้องมิเตอร์ไฟฟ้า	
42	EML C 042		/		/		/	ชั้น4 หน้าห้อง 90/535	
43	EML C 043		/		/		/	ชั้น4 หน้าห้อง 90/532	

หมายเหตุ

[redacted]

หน่วยงาน คีคอนโด ซ่อนบุช-สุวรรณภูมิ
อาคาร C

ใบตรวจเช็ค ไฟฉุกเฉิน (Emergency Light)

วันที่ตรวจสอบ 5/11/66
รหัสอุปกรณ์ EL

ลำดับ	รายการ / รหัสเครื่อง	ไฟชาร์จแบตเตอรี่ ปกติ	ไฟชาร์จแบตเตอรี่ แก้ไข	สภาพแบตเตอรี่ ปกติ	สภาพแบตเตอรี่ แก้ไข	ผลการตรวจสอบ ปกติ	ผลการตรวจสอบ แก้ไข	สถานที่ติดตั้ง	หมายเหตุ
44	EML C 044		/		/		/	ชั้น4 บันได ST.3	
45	EML C 045		/		/		/	ชั้น5 บันได ST.2	
46	EML C 046		/		/		/	ชั้น5 หน้าห้อง 90/577	
47	EML C 047		/		/		/	ชั้น5 หน้าห้อง 90/573	
48	EML C 048	/		/		/		ชั้น5 บันได ST.1	
49	EML C 049		/		/		/	ชั้น5 หน้าห้อง 90/584	
50	EML C 050		/		/		/	ชั้น5 หน้าห้อง 90/587	
51	EML C 051		/		/		/	ชั้น5 ห้องมิเตอร์ไฟฟ้า	
52	EML C 052		/		/		/	ชั้น5 หน้าห้อง 90/567	
53	EML C 053		/		/		/	ชั้น5 หน้าห้อง 90/564	
54	EML C 054		/		/		/	ชั้น5 บันได ST.3	
55	EML C 055		/		/		/	ชั้น6 บันได ST.2	
56	EML C 056		/		/		/	ชั้น6 หน้าห้อง 90/609	
57	EML C 057		/		/		/	ชั้น6 หน้าห้อง 90/605	
58	EML C 058	/		/		/		ชั้น6 บันได ST.1	
59	EML C 059		/		/		/	ชั้น6 หน้าห้อง 90/616	
60	EML C 060		/		/		/	ชั้น6 หน้าห้อง 90/619	
61	EML C 061		/		/		/	ชั้น6 ห้องมิเตอร์ไฟฟ้า	
62	EML C 062		/		/		/	ชั้น6 หน้าห้อง 90/599	
63	EML C 063		/		/		/	ชั้น6 หน้าห้อง 90/596	
64	EML C 064		/		/		/	ชั้น6 บันได ST.3	
65	EML C 065		/		/		/	ชั้น7 บันได ST.2	
66	EML C 066		/		/		/	ชั้น7 หน้าห้อง 90/641	
67	EML C 067		/		/		/	ชั้น7 หน้าห้อง 90/637	
68	EML C 068	/		/		/		ชั้น7 บันได ST.1	
69	EML C 069		/		/		/	ชั้น7 หน้าห้อง 90/648	
70	EML C 070		/		/		/	ชั้น7 หน้าห้อง 90/651	
71	EML C 071		/		/		/	ชั้น7 ห้องมิเตอร์ไฟฟ้า	
72	EML C 072		/		/		/	ชั้น7 หน้าห้อง 90/631	
73	EML C 073		/		/		/	ชั้น7 หน้าห้อง 90/628	
74	EML C 074		/		/		/	ชั้น7 บันได ST.3	
75	EML C 075		/		/		/	ชั้น8 Booster Pump ST.2	
76	EML C 076		/		/		/	ชั้น8 หน้าห้อง 90/673	
77	EML C 077		/		/		/	ชั้น8 หน้าห้อง 90/669	
78	EML C 078	/		/		/		ชั้น8 บันได ST.1	
79	EML C 079		/		/		/	ชั้น8 หน้าห้อง 90/680	
80	EML C 080		/		/		/	ชั้น8 หน้าห้อง 90/683	
81	EML C 081		/		/		/	ชั้น8 ห้องมิเตอร์ไฟฟ้า	
82	EML C 082		/		/		/	ชั้น8 หน้าห้อง 90/663	
83	EML C 083		/		/		/	ชั้น8 หน้าห้อง 90/660	
84	EML C 084		/		/		/	ชั้น8 Booster Pump ST.3	

หมายเหตุ

[redacted]

หน่วยงาน คีคอนโด ซ่อนบุช-สุวรรณภูมิ
อาคาร D

ใบตรวจเช็ค ไฟฉุกเฉิน (Emergency Light)

วันที่ตรวจสอบ 9/11/66
รหัสอุปกรณ์ EL

ลำดับ	รายการ / รหัสเครื่อง	ไฟชาร์จแบตเตอรี่ ปกติ	ไฟชาร์จแบตเตอรี่ แก้ไข	สภาพแบตเตอรี่ ปกติ	สภาพแบตเตอรี่ แก้ไข	ผลการตรวจสอบ ปกติ	ผลการตรวจสอบ แก้ไข	สถานที่ติดตั้ง	หมายเหตุ
1	EML D 001		/		/		/	ชั้น1 บันได ST.2	
2	EML D 002		/		/		/	ชั้น1 หน้าห้อง 90/691	
3	EML D 003		/		/		/	ชั้น1 หน้าห้อง 90/694	
4	EML D 004	/		/		/		ชั้น1 บันได ST.1	
5	EML D 005		/		/		/	ชั้น1 หน้าประตู ST.1	
6	EML D 006		/		/		/	ชั้น1 หน้าลิฟท์	
7	EML D 007		/		/		/	ชั้น1 LOOBY คีย์การ์ด	
8	EML D 008		/		/		/	ชั้น1 LOOBY ทางออก	
9	EML D 009		/		/		/	ชั้น1 หน้าห้องน้ำ	
10	EML D 010		/		/		/	ชั้น1 Control Room	
11	EML D 011		/		/		/	ชั้น1 MDB. Room	
12	EML D 012		/		/		/	ชั้น1 CWP. Room	
13	EML D 013		/		/		/	ชั้น1 บันได ST.3	
14	EML D 014		/		/		/	ชั้น2 บันได ST.2	
15	EML D 015		/		/		/	ชั้น2 หน้าบันได ST.2	
16	EML D 016		/		/		/	ชั้น2 หน้าห้อง 90/700	
17	EML D 017	/		/		/		ชั้น2 บันได ST.1	
18	EML D 018		/		/		/	ชั้น2 หน้าบันได ST.1	
19	EML D 019		/		/		/	ชั้น2 หน้าห้อง 90/719	
20	EML D 020		/		/		/	ชั้น2 ห้องมิเตอร์ไฟฟ้า	
21	EML D 021		/		/		/	ชั้น2 หน้าห้อง 90/706	
22	EML D 022		/		/		/	ชั้น2 หน้าบันได ST.3	
23	EML D 023		/		/		/	ชั้น2 บันได ST.3	
24	EML D 024		/		/		/	ชั้น3 บันได ST.2	
25	EML D 025		/		/		/	ชั้น3 หน้าห้อง 90/513	
26	EML D 026		/		/		/	ชั้น3 หน้าห้อง 90/732	
27	EML D 027	/		/		/		ชั้น3 บันได ST.1	
28	EML D 028		/		/		/	ชั้น3 หน้าห้อง 90/520	
29	EML D 029		/		/		/	ชั้น3 หน้าห้อง 90/751	
30	EML D 030		/		/		/	ชั้น3 ห้องมิเตอร์ไฟฟ้า	
31	EML D 031		/		/		/	ชั้น3 หน้าห้อง 90/738	
32	EML D 032		/		/		/	ชั้น3 หน้าบันได ST.3	
33	EML D 033		/		/		/	ชั้น3 บันได ST.3	
34	EML D 034		/		/		/	ชั้น4 บันได ST.2	
35	EML D 035		/		/		/	ชั้น4 หน้าประตู ST.2	
36	EML D 036		/		/		/	ชั้น4 หน้าห้อง 90/764	
37	EML D 037	/		/		/		ชั้น4 บันได ST.1	
38	EML D 038		/		/		/	ชั้น4 หน้าบันได ST.1	
39	EML D 039		/		/		/	ชั้น4 หน้าห้อง 90/783	
40	EML D 040		/		/		/	ชั้น4 ห้องมิเตอร์ไฟฟ้า	
41	EML D 041		/		/		/	ชั้น4 หน้าห้อง 90/770	
42	EML D 042		/		/		/	ชั้น4 หน้าบันได ST.3	
43	EML D 043		/		/		/	ชั้น4 บันได ST.3	

หมายเหตุ

[redacted]

หน่วยงาน ดีคอนโด ช่อนบุช-สุวรรณภูมิ
อาคาร D

ใบตรวจเช็ค ไฟฉุกเฉิน (Emergency Light)

วันที่ตรวจสอบ 9/11/66
รหัสอุปกรณ์ EL

ลำดับ	รายการ / รหัสเครื่อง	ไฟชาร์จแบตเตอรี่ ปกติ	ไฟชาร์จแบตเตอรี่ แก้ไข	สภาพแบตเตอรี่ ปกติ	สภาพแบตเตอรี่ แก้ไข	ผลการตรวจสอบ ปกติ	ผลการตรวจสอบ แก้ไข	สถานที่ติดตั้ง	หมายเหตุ
44	EML D 044		/		/		/	ชั้น5 บันได ST.2	
45	EML D 045		/		/		/	ชั้น5 หน้าประตู ST.2	
46	EML D 046		/		/		/	ชั้น5 หน้าห้อง 90/798	
47	EML D 047	/		/		/		ชั้น5 บันได ST.1	
48	EML D 048		/		/		/	ชั้น5 หน้าบันได ST.1	
49	EML D 049		/		/		/	ชั้น5 หน้าห้อง 90/815	
50	EML D 050		/		/		/	ชั้น5 ห้องมิเตอร์ไฟฟ้า	
51	EML D 051		/		/		/	ชั้น5 หน้าห้อง 90/802	
52	EML D 052		/		/		/	ชั้น5 หน้าบันได ST.3	
53	EML D 053		/		/		/	ชั้น5 บันได ST.3	
54	EML D 054		/		/		/	ชั้น6 บันได ST.2	
55	EML D 055		/		/		/	ชั้น6 หน้าประตู ST.2	
56	EML D 056		/		/		/	ชั้น6 หน้าห้อง 90/828	
57	EML D 057	/		/		/		ชั้น6 บันได ST.1	
58	EML D 058		/		/		/	ชั้น6 หน้าบันได ST.1	
59	EML D 059		/		/		/	ชั้น6 หน้าห้อง 90/847	
60	EML D 060		/		/		/	ชั้น6 ห้องมิเตอร์ไฟฟ้า	
61	EML D 061		/		/		/	ชั้น6 หน้าห้อง 90/834	
62	EML D 062		/		/		/	ชั้น6 หน้าบันได ST.3	
63	EML D 063		/		/		/	ชั้น6 บันได ST.3	
64	EML D 064		/		/		/	ชั้น7 บันได ST.2	
65	EML D 065		/		/		/	ชั้น7 หน้าประตู ST.2	
66	EML D 066		/		/		/	ชั้น7 หน้าห้อง 90/860	
67	EML D 067	/		/		/		ชั้น7 บันได ST.1	
68	EML D 068		/		/		/	ชั้น7 หน้าบันได ST.1	
69	EML D 069		/		/		/	ชั้น7 หน้าห้อง 90/879	
70	EML D 070		/		/		/	ชั้น7 ห้องมิเตอร์ไฟฟ้า	
71	EML D 071		/		/		/	ชั้น7 หน้าห้อง 90/866	
72	EML D 072		/		/		/	ชั้น7 หน้าบันได ST.3	
73	EML D 073		/		/		/	ชั้น7 บันได ST.3	
74	EML D 074		/		/		/	ชั้น8 Booster Pump ST.2	
75	EML D 075		/		/		/	ชั้น8 หน้าประตู ST.2	
76	EML D 076		/		/		/	ชั้น8 หน้าห้อง 90/913	
77	EML D 077	/		/		/		ชั้น8 บันได ST.1	
78	EML D 078		/		/		/	ชั้น8 หน้าบันได ST.1	
79	EML D 079		/		/		/	ชั้น8 หน้าห้อง 90/907	
80	EML D 080		/		/		/	ชั้น8 ห้องมิเตอร์ไฟฟ้า	
81	EML D 081		/		/		/	ชั้น8 หน้าห้อง 90/903	
82	EML D 082		/		/		/	ชั้น8 หน้าบันได ST.3	
83	EML D 083		/		/		/	ชั้น8 Booster Pump ST.3	

หมายเหตุ

[redacted]

หน่วยงาน .....ดีคอนโด...ช่อนบุช-สุวรรณภูมิ.....
อาคาร .....A.....

ใบตรวจเช็ค ไฟฉุกเฉิน (Emergency Light)

วันที่ตรวจสอบ 6/12/66
รหัสอุปกรณ์ .....EL.....

ลำดับ	รายการ / รหัสเครื่อง	ไฟชาร์จแบตเตอรี่ ปกติ	ไฟชาร์จแบตเตอรี่ แก้ไข	สภาพแบตเตอรี่ ปกติ	สภาพแบตเตอรี่ แก้ไข	ผลการตรวจสอบ ปกติ	ผลการตรวจสอบ แก้ไข	สถานที่ติดตั้ง	หมายเหตุ
1	EML A 001		/		/		/	ชั้น1 หน้าประตูหนีไฟ ST.2	
2	EML A 002		/		/		/	ชั้น1 หน้าห้อง 90/1	
3	EML A 003		/		/		/	ชั้น1 หน้าห้อง 90/4	
4	EML A 004	/		/		/		ชั้น1 หน้าประตูหนีไฟ ST.1	
5	EML A 005		/		/		/	ชั้น1 หน้าลิฟท์ NO.1	
6	EML A 006		/		/		/	ชั้น1 หน้าลิฟท์ NO.2	
7	EML A 007		/		/		/	ชั้น1 LOBBY คีย์การ์ด	
8	EML A 008		/		/		/	ชั้น1 LOBBY ทางออก	
9	EML A 009							ชั้น1 ห้องนิติบุคคล	
10	EML A 010		/		/		/	ชั้น1 หน้าห้องนิติฯ	
11	EML A 011		/		/		/	ชั้น1 Control Room	
12	EML A 012		/		/		/	ชั้น1 CWP. Room	
13	EML A 013		/		/		/	ชั้น1 MDB. Room	
14	EML A 014		/		/		/	ชั้น1 บันได ST.3	
15	EML A 015		/		/		/	ชั้น1 ป้อม รปภ.	
16	EML A 016		/		/		/	ชั้น2 บันได ST.2	
17	EML A 017		/		/		/	ชั้น2 หน้าประตู ST.2	
18	EML A 018		/		/		/	ชั้น2 หน้าห้อง 90/10	
19	EML A 019	/		/		/		ชั้น2 บันได ST.1	
20	EML A 020		/		/		/	ชั้น2 หน้าห้อง 90/32	
21	EML A 021		/		/		/	ชั้น2 หน้าห้อง 90/29	
22	EML A 022		/		/		/	ชั้น2 หน้าห้องมิเตอร์ไฟฟ้า	
23	EML A 023		/		/		/	ชั้น2 หน้าห้อง 90/16	
24	EML A 024		/		/		/	ชั้น2 หน้าห้อง 90/20	
25	EML A 025		/		/		/	ชั้น2 หน้าประตู ST.3	
26	EML A 026		/		/		/	ชั้น3 บันได ST.2	
27	EML A 027		/		/		/	ชั้น3 หน้าประตู ST.2	
28	EML A 028		/		/		/	ชั้น3 หน้าห้อง 90/42	
29	EML A 029	/		/		/		ชั้น3 บันได ST.1	
30	EML A 030		/		/		/	ชั้น3 หน้าห้อง 90/64	
31	EML A 031		/		/		/	ชั้น3 หน้าห้อง 90/61	
32	EML A 032		/		/		/	ชั้น3 ห้องมิเตอร์ไฟฟ้า	
33	EML A 033		/		/		/	ชั้น3 หน้าห้อง 90/48	
34	EML A 034		/		/		/	ชั้น3 หน้าห้อง 90/52	
35	EML A 035		/		/		/	ชั้น3 บันได ST.3	
36	EML A 036		/		/		/	ชั้น4 บันได ST.2	
37	EML A 037		/		/		/	ชั้น4 หน้าประตู ST.2	
38	EML A 038		/		/		/	ชั้น4 หน้าห้อง 90/74	
39	EML A 039	/		/		/		ชั้น4 บันได ST.1	
40	EML A 040		/		/		/	ชั้น4 หน้าห้อง 90/96	
41	EML A 041		/		/		/	ชั้น4 หน้าห้อง 90/93	
42	EML A 042		/		/		/	ชั้น4 ห้องมิเตอร์ไฟฟ้า	
43	EML A 043		/		/		/	ชั้น4 หน้าห้อง 90/80	

หมายเหตุ

[redacted]

หน่วยงาน .....ดีคอนโด...ช่อนบุช-สุวรรณภูมิ.....
อาคาร .....A.....

ใบตรวจเช็ค ไฟฉุกเฉิน (Emergency Light)

วันที่ตรวจสอบ 6/12/66
รหัสอุปกรณ์ .....EL.....

ลำดับ	รายการ / รหัสเครื่อง	ไฟชาร์จแบตเตอรี่ ปกติ	ไฟชาร์จแบตเตอรี่ แก้ไข	สภาพแบตเตอรี่ ปกติ	สภาพแบตเตอรี่ แก้ไข	ผลการตรวจสอบ ปกติ	ผลการตรวจสอบ แก้ไข	สถานที่ติดตั้ง	หมายเหตุ
1	EML A 044		/		/		/	ชั้น4 หน้าห้อง 90/84	
2	EML A 045		/		/		/	ชั้น4 บันได ST.3	
3	EML A 046		/		/		/	ชั้น5 บันได ST.2	
4	EML A 047		/		/		/	ชั้น5 หน้าประตู ST.2	
5	EML A 048		/		/		/	ชั้น5 หน้าห้อง 90/106	
6	EML A 049		/		/		/	ชั้น5 บันได ST.1	
7	EML A 050		/		/		/	ชั้น5 หน้าห้อง 90/128	
8	EML A 051	/		/		/		ชั้น5 หน้าห้อง 90/125	
9	EML A 052		/		/		/	ชั้น5 ห้องมิเตอร์ไฟฟ้า	
10	EML A 053		/		/		/	ชั้น5 หน้าห้อง 90/112	
11	EML A 054		/		/		/	ชั้น5 หน้าห้อง 90/116	
12	EML A 055		/		/		/	ชั้น5 บันได ST.3	
13	EML A 056		/		/		/	ชั้น6 บันได ST.2	
14	EML A 057		/		/		/	ชั้น6 หน้าประตู ST.2	
15	EML A 058		/		/		/	ชั้น6 หน้าห้อง 90/138	
16	EML A 059		/		/		/	ชั้น6 บันได ST.1	
17	EML A 060		/		/		/	ชั้น6 หน้าห้อง 90/160	
18	EML A 061	/		/		/		ชั้น6 หน้าห้อง 90/157	
19	EML A 062		/		/		/	ชั้น6 ห้องมิเตอร์ไฟฟ้า	
20	EML A 063		/		/		/	ชั้น6 หน้าห้อง 90/144	
21	EML A 064		/		/		/	ชั้น6 หน้าห้อง 90/148	
22	EML A 065		/		/		/	ชั้น6 บันได ST.3	
23	EML A 066		/		/		/	ชั้น7 บันได ST.2	
24	EML A 067		/		/		/	ชั้น7 หน้าประตู ST.2	
25	EML A 068		/		/		/	ชั้น7 หน้าห้อง 90/170	
26	EML A 069		/		/		/	ชั้น7 บันได ST.1	
27	EML A 070		/		/		/	ชั้น7 หน้าห้อง 90/192	
28	EML A 071	/		/		/		ชั้น7 หน้าห้อง 90/189	
29	EML A 072		/		/		/	ชั้น7 ห้องมิเตอร์ไฟฟ้า	
30	EML A 073		/		/		/	ชั้น7 หน้าห้อง 90/176	
31	EML A 074		/		/		/	ชั้น7 หน้าห้อง 90/180	
32	EML A 075		/		/		/	ชั้น7 บันได ST.3	
33	EML A 076		/		/		/	ชั้น8 Booster Pump ST.2	
34	EML A 077		/		/		/	ชั้น8 หน้าประตู ST.2	
35	EML A 078		/		/		/	ชั้น8 หน้าห้อง 90/200	
36	EML A 079		/		/		/	ชั้น8 บันได ST.1	
37	EML A 080		/		/		/	ชั้น8 หน้าห้อง 90/220	
38	EML A 081	/		/		/		ชั้น8 หน้าห้อง 90/217	
39	EML A 082		/		/		/	ชั้น8 ห้องมิเตอร์ไฟฟ้า	
40	EML A 083		/		/		/	ชั้น8 หน้าห้อง 90/206	
41	EML A 084		/		/		/	ชั้น8 หน้าห้อง 90/210	
42	EML A 085		/		/		/	ชั้น8 Booster Pump ST.3	
43									

หมายเหตุ

[redacted]

หน่วยงาน .....ดีคอนโด...ช่อนบุช-สุวรรณภูมิ.....
อาคาร .....B.....

ใบตรวจเช็ค ไฟฉุกเฉิน (Emergency Light)

วันที่ตรวจสอบ 7/12/66
รหัสอุปกรณ์ .....EL.....

ลำดับ	รายการ / รหัสเครื่อง	ไฟชาร์จแบตเตอรี่ ปกติ	ไฟชาร์จแบตเตอรี่ แก้ไข	สภาพแบตเตอรี่ ปกติ	สภาพแบตเตอรี่ แก้ไข	ผลการตรวจสอบ ปกติ	ผลการตรวจสอบ แก้ไข	สถานที่ติดตั้ง	หมายเหตุ
1	EML B 001		/		/		/	ชั้น1 บันได ST.2	
2	EML B 002		/		/		/	ชั้น1 ทางออกลานจอด	
3	EML B 003	/		/		/		ชั้น1 บันได ST.1	
4	EML B 004		/		/		/	ชั้น1 หน้าห้องน้ำ	
5	EML B 005		/		/		/	ชั้น1 LOOBY ทางออก	
6	EML B 006		/		/		/	ชั้น1 Control Room	
7	EML B 007		/		/		/	ชั้น1 CWP. Room	
8	EML B 008		/		/		/	ชั้น1 MDB. Room	
9	EML B 009		/		/		/	ชั้น1 หน้าลิฟท์	
10	EML B 010		/		/		/	ชั้น1 หน้าห้อง 90/231	
11	EML B 011		/		/		/	ชั้น1 หน้าห้อง 90/227	
12	EML B 012		/		/		/	ชั้น1 บันได ST.3	
13	EML B 013		/		/		/	ชั้น1 Fire Pump Room	
14	EML B 014							ชั้น1 ช่องประตูม้วนเล็ก	
15	EML B 015		/		/		/	ชั้น1 ฟิตเนส	
16	EML B 016		/		/		/	ชั้น2 บันได ST.2	
17	EML B 017		/		/		/	ชั้น2 หน้าห้อง 90/254	
18	EML B 018		/		/		/	ชั้น2 หน้าห้อง 90/250	
19	EML B 019	/		/		/		ชั้น2 บันได ST.1	
20	EML B 020		/		/		/	ชั้น2 หน้าห้อง 90/261	
21	EML B 021		/		/		/	ชั้น2 หน้าห้อง 90/264	
22	EML B 022		/		/		/	ชั้น2 ห้องมิเตอร์ไฟฟ้า	
23	EML B 023		/		/		/	ชั้น2 หน้าห้อง 90/244	
24	EML B 024		/		/		/	ชั้น2 หน้าห้อง 90/240	
25	EML B 025		/		/		/	ชั้น2 บันได ST.3	
26	EML B 026		/		/		/	ชั้น3 บันได ST.2	
27	EML B 027		/		/		/	ชั้น3 หน้าห้อง 90/286	
28	EML B 028		/		/		/	ชั้น3 หน้าห้อง 90/282	
29	EML B 029	/		/		/		ชั้น3 บันได ST.1	
30	EML B 030		/		/		/	ชั้น3 หน้าห้อง 90/294	
31	EML B 031		/		/		/	ชั้น3 หน้าห้อง 90/296	
32	EML B 032		/		/		/	ชั้น3 ห้องมิเตอร์ไฟฟ้า	
33	EML B 033		/		/		/	ชั้น3 หน้าห้อง 90/276	
34	EML B 034		/		/		/	ชั้น3 หน้าห้อง 90/272	
35	EML B 035		/		/		/	ชั้น3 บันได ST.3	
36	EML B 036		/		/		/	ชั้น4 บันได ST.2	
37	EML B 037		/		/		/	ชั้น4 หน้าห้อง 90/318	
38	EML B 038		/		/		/	ชั้น4 หน้าห้อง 90/315	
39	EML B 039	/		/		/		ชั้น4 บันได ST.1	
40	EML B 040		/		/		/	ชั้น4 หน้าห้อง 90/325	
41	EML B 041		/		/		/	ชั้น4 หน้าห้อง 90/328	
42	EML B 042		/		/		/	ชั้น4 ห้องมิเตอร์ไฟฟ้า	
43	EML B 043		/		/		/	ชั้น4 หน้าห้อง 90/308	

หมายเหตุ

[redacted]

หน่วยงาน .....คีคอนโด...อ่อนนุช-สุวรรณภูมิ.....
อาคาร .....B.....

ใบตรวจเช็ค ไฟฉุกเฉิน
(Emergency Light)

วันที่ตรวจสอบ 7/12/66
รหัสอุปกรณ์ .....EL.....

ลำดับ	รายการ / รหัสเครื่อง	ไฟชาร์จแบตเตอรี่ ปกติ	ไฟชาร์จแบตเตอรี่ แก้ไข	สภาพแบตเตอรี่ ปกติ	สภาพแบตเตอรี่ แก้ไข	ผลการตรวจสอบ ปกติ	ผลการตรวจสอบ แก้ไข	สถานที่ติดตั้ง	หมายเหตุ
1	EML B 044		/		/		/	ชั้น4 หน้าห้อง 90/304	
2	EML B 045		/		/		/	ชั้น4 บันได ST.3	
3	EML B 046		/		/		/	ชั้น5 บันได ST.2	
4	EML B 047		/		/		/	ชั้น5 หน้าห้อง 90/350	
5	EML B 048		/		/		/	ชั้น5 หน้าห้อง 90/346	
6	EML B 049		/		/		/	ชั้น5 บันได ST.1	
7	EML B 050		/		/		/	ชั้น5 หน้าห้อง 90/357	
8	EML B 051	/		/		/		ชั้น5 หน้าห้อง 90/360	
9	EML B 052		/		/		/	ชั้น5 ห้องมิเตอร์ไฟฟ้า	
10	EML B 053		/		/		/	ชั้น5 หน้าห้อง 90/340	
11	EML B 054		/		/		/	ชั้น5 หน้าห้อง 90/336	
12	EML B 055		/		/		/	ชั้น5 บันได ST.3	
13	EML B 056		/		/		/	ชั้น6 บันได ST.2	
14	EML B 057		/		/		/	ชั้น6 หน้าห้อง 90/382	
15	EML B 058		/		/		/	ชั้น6 หน้าห้อง 90/378	
16	EML B 059		/		/		/	ชั้น6 บันได ST.1	
17	EML B 060		/		/		/	ชั้น6 หน้าห้อง 90/389	
18	EML B 061	/		/		/		ชั้น6 หน้าห้อง 90/392	
19	EML B 062		/		/		/	ชั้น6 ห้องมิเตอร์ไฟฟ้า	
20	EML B 063		/		/		/	ชั้น6 หน้าห้อง 90/372	
21	EML B 064		/		/		/	ชั้น6 หน้าห้อง 90/368	
22	EML B 065		/		/		/	ชั้น6 บันได ST.3	
23	EML B 066		/		/		/	ชั้น7 บันได ST.2	
24	EML B 067		/		/		/	ชั้น7 หน้าห้อง 90/414	
25	EML B 068		/		/		/	ชั้น7 หน้าห้อง 90/410	
26	EML B 069		/		/		/	ชั้น7 บันได ST.1	
27	EML B 070		/		/		/	ชั้น7 หน้าห้อง 90/422	
28	EML B 071	/		/		/		ชั้น7 หน้าห้อง 90/424	
29	EML B 072		/		/		/	ชั้น7 ห้องมิเตอร์ไฟฟ้า	
30	EML B 073		/		/		/	ชั้น7 หน้าห้อง 90/404	
31	EML B 074		/		/		/	ชั้น7 หน้าห้อง 90/400	
32	EML B 075		/		/		/	ชั้น7 บันได ST.3	
33	EML B 076		/		/		/	ชั้น8 Booster Pump ST.2	
34	EML B 077		/		/		/	ชั้น8 หน้าห้อง 90/443	
35	EML B 078		/		/		/	ชั้น8 หน้าห้อง 90/440	
36	EML B 079		/		/		/	ชั้น8 บันได ST.1	
37	EML B 080		/		/		/	ชั้น8 หน้าห้อง 90/450	
38	EML B 081	/		/		/		ชั้น8 หน้าห้อง 90/453	
39	EML B 082		/		/		/	ชั้น8 ห้องมิเตอร์ไฟฟ้า	
40	EML B 083		/		/		/	ชั้น8 หน้าห้อง 90/434	
41	EML B 084		/		/		/	ชั้น8 หน้าห้อง 90/460	
42	EML B 085		/		/		/	ชั้น8 Booster Pump ST.3	
43									

หมายเหตุ

[redacted]

หน่วยงาน .....คีคอนโด...อ่อนนุช-สุวรรณภูมิ.....
อาคาร .....C.....

ใบตรวจเช็ค ไฟฉุกเฉิน
(Emergency Light)

วันที่ตรวจสอบ 9/12/66
รหัสอุปกรณ์ .....EL.....

ลำดับ	รายการ / รหัสเครื่อง	ไฟชาร์จแบตเตอรี่ ปกติ	ไฟชาร์จแบตเตอรี่ แก้ไข	สภาพแบตเตอรี่ ปกติ	สภาพแบตเตอรี่ แก้ไข	ผลการตรวจสอบ ปกติ	ผลการตรวจสอบ แก้ไข	สถานที่ติดตั้ง	หมายเหตุ
1	EML C 001		/		/		/	ชั้น1 บันได ST.2	
2	EML C 002		/		/		/	ชั้น1 หน้าลิฟท์	
3	EML C 003	/		/		/		ชั้น1 หน้าประตู ST.1	
4	EML C 004		/		/		/	ชั้น1 ประตูทางออกสระว่ายน้ำ	
5	EML C 005		/		/		/	ชั้น1 หลังห้องซักผ้า	
6	EML C 006		/		/		/	ชั้น1 หน้าห้อง 90/465	
7	EML C 007		/		/		/	ชั้น1 หน้าห้อง 90/462	
8	EML C 008		/		/		/	ชั้น1 บันได ST.3	
9	EML C 009		/		/		/	ชั้น1 หน้าห้องน้ำ	
10	EML C 010		/		/		/	ชั้น1 LOOBY ทางออก	
11	EML C 011		/		/		/	ชั้น1 CWP. Room	
12	EML C 012		/		/		/	ชั้น1 MDB. Room	
13	EML C 013		/		/		/	ชั้น1 Control Room	
14	EML C 014		/		/		/	ชั้น1 ฟิตเนส	
15	EML C 015		/		/		/	ชั้น2 บันได ST.2	
16	EML C 016		/		/		/	ชั้น2 หน้าห้อง 90/254	
17	EML C 017		/		/		/	ชั้น2 หน้าห้อง 90/488	
18	EML C 018	/		/		/		ชั้น2 บันได ST.1	
19	EML C 019		/		/		/	ชั้น2 หน้าห้อง 90/495	
20	EML C 020		/		/		/	ชั้น2 หน้าห้อง 90/498	
21	EML C 021		/		/		/	ชั้น2 ห้องมิเตอร์ไฟฟ้า	
22	EML C 022		/		/		/	ชั้น2 หน้าห้อง 90/478	
23	EML C 023		/		/		/	ชั้น2 หน้าห้อง 90/475	
24	EML C 024		/		/		/	ชั้น2 บันได ST.3	
25	EML C 025		/		/		/	ชั้น3 บันได ST.2	
26	EML C 026		/		/		/	ชั้น3 หน้าห้อง 90/513	
27	EML C 027		/		/		/	ชั้น3 หน้าห้อง 90/509	
28	EML C 028	/		/		/		ชั้น3 บันได ST.1	
29	EML C 029		/		/		/	ชั้น3 หน้าห้อง 90/520	
30	EML C 030		/		/		/	ชั้น3 หน้าห้อง 90/523	
31	EML C 031		/		/		/	ชั้น3 ห้องมิเตอร์ไฟฟ้า	
32	EML C 032		/		/		/	ชั้น3 หน้าห้อง 90/503	
33	EML C 033		/		/		/	ชั้น3 หน้าห้อง 90/500	
34	EML C 034		/		/		/	ชั้น3 บันได ST.3	
35	EML C 035		/		/		/	ชั้น4 บันได ST.2	
36	EML C 036		/		/		/	ชั้น4 หน้าห้อง 90/545	
37	EML C 037		/		/		/	ชั้น4 หน้าห้อง 90/541	
38	EML C 038	/		/		/		ชั้น4 บันได ST.1	
39	EML C 039		/		/		/	ชั้น4 หน้าห้อง 90/552	
40	EML C 040		/		/		/	ชั้น4 หน้าห้อง 90/555	
41	EML C 041		/		/		/	ชั้น4 ห้องมิเตอร์ไฟฟ้า	
42	EML C 042		/		/		/	ชั้น4 หน้าห้อง 90/535	
43	EML C 043		/		/		/	ชั้น4 หน้าห้อง 90/532	

หมายเหตุ

[redacted]

หน่วยงาน .....คีคอนโด...อ่อนนุช-สุวรรณภูมิ.....
อาคาร .....C.....

ใบตรวจเช็ค ไฟฉุกเฉิน
(Emergency Light)

วันที่ตรวจสอบ 9/12/66
รหัสอุปกรณ์ .....EL.....

ลำดับ	รายการ / รหัสเครื่อง	ไฟชาร์จแบตเตอรี่ ปกติ	ไฟชาร์จแบตเตอรี่ แก้ไข	สภาพแบตเตอรี่ ปกติ	สภาพแบตเตอรี่ แก้ไข	ผลการตรวจสอบ ปกติ	ผลการตรวจสอบ แก้ไข	สถานที่ติดตั้ง	หมายเหตุ
1	EML C 044		/		/		/	ชั้น4 บันได ST.3	
2	EML C 045		/		/		/	ชั้น5 บันได ST.2	
3	EML C 046		/		/		/	ชั้น5 หน้าห้อง 90/577	
4	EML C 047		/		/		/	ชั้น5 หน้าห้อง 90/573	
5	EML C 048	/		/		/		ชั้น5 บันได ST.1	
6	EML C 049		/		/		/	ชั้น5 หน้าห้อง 90/584	
7	EML C 050		/		/		/	ชั้น5 หน้าห้อง 90/587	
8	EML C 051		/		/		/	ชั้น5 ห้องมิเตอร์ไฟฟ้า	
9	EML C 052		/		/		/	ชั้น5 หน้าห้อง 90/567	
10	EML C 053		/		/		/	ชั้น5 หน้าห้อง 90/564	
11	EML C 054		/		/		/	ชั้น5 บันได ST.3	
12	EML C 055		/		/		/	ชั้น6 บันได ST.2	
13	EML C 056		/		/		/	ชั้น6 หน้าห้อง 90/609	
14	EML C 057		/		/		/	ชั้น6 หน้าห้อง 90/605	
15	EML C 058	/		/		/		ชั้น6 บันได ST.1	
16	EML C 059		/		/		/	ชั้น6 หน้าห้อง 90/616	
17	EML C 060		/		/		/	ชั้น6 หน้าห้อง 90/619	
18	EML C 061		/		/		/	ชั้น6 ห้องมิเตอร์ไฟฟ้า	
19	EML C 062		/		/		/	ชั้น6 หน้าห้อง 90/599	
20	EML C 063		/		/		/	ชั้น6 หน้าห้อง 90/596	
21	EML C 064		/		/		/	ชั้น6 บันได ST.3	
22	EML C 065		/		/		/	ชั้น7 บันได ST.2	
23	EML C 066		/		/		/	ชั้น7 หน้าห้อง 90/641	
24	EML C 067		/		/		/	ชั้น7 หน้าห้อง 90/637	
25	EML C 068	/		/		/		ชั้น7 บันได ST.1	
26	EML C 069		/		/		/	ชั้น7 หน้าห้อง 90/648	
27	EML C 070		/		/		/	ชั้น7 หน้าห้อง 90/651	
28	EML C 071		/		/		/	ชั้น7 ห้องมิเตอร์ไฟฟ้า	
29	EML C 072		/		/		/	ชั้น7 หน้าห้อง 90/631	
30	EML C 073		/		/		/	ชั้น7 หน้าห้อง 90/628	
31	EML C 074		/		/		/	ชั้น7 บันได ST.3	
32	EML C 075		/		/		/	ชั้น8 Booster Pump ST.2	
33	EML C 076		/		/		/	ชั้น8 หน้าห้อง 90/673	
34	EML C 077		/		/		/	ชั้น8 หน้าห้อง 90/669	
35	EML C 078	/		/		/		ชั้น8 บันได ST.1	
36	EML C 079		/		/		/	ชั้น8 หน้าห้อง 90/680	
37	EML C 080		/		/		/	ชั้น8 หน้าห้อง 90/683	
38	EML C 081		/		/		/	ชั้น8 ห้องมิเตอร์ไฟฟ้า	
39	EML C 082		/		/		/	ชั้น8 หน้าห้อง 90/663	
40	EML C 083		/		/		/	ชั้น8 หน้าห้อง 90/660	
41	EML C 084		/		/		/	ชั้น8 Booster Pump ST.3	
42									
43									

หมายเหตุ

[redacted]

หน่วยงาน .....คีคอนโด...อ่อนนุช-สุวรรณภูมิ.....
อาคาร .....D.....

ใบตรวจเช็ค ไฟฉุกเฉิน
(Emergency Light)

วันที่ตรวจสอบ 9/12/66
รหัสอุปกรณ์ .....EL.....

ลำดับ	รายการ / รหัสเครื่อง	ไฟชาร์จแบตเตอรี่ ปกติ	ไฟชาร์จแบตเตอรี่ แก้ไข	สภาพแบตเตอรี่ ปกติ	สภาพแบตเตอรี่ แก้ไข	ผลการตรวจสอบ ปกติ	ผลการตรวจสอบ แก้ไข	สถานที่ติดตั้ง	หมายเหตุ
1	EML D 001		/		/		/	ชั้น1 บันได ST.2	
2	EML D 002		/		/		/	ชั้น1 หน้าห้อง 90/691	
3	EML D 003		/		/		/	ชั้น1 หน้าห้อง 90/694	
4	EML D 004	/		/		/		ชั้น1 บันได ST.1	
5	EML D 005		/		/		/	ชั้น1 หน้าประตู ST.1	
6	EML D 006		/		/		/	ชั้น1 หน้าลิฟท์	
7	EML D 007		/		/		/	ชั้น1 LOOBY คีย์การ์ด	
8	EML D 008		/		/		/	ชั้น1 LOOBY ทางออก	
9	EML D 009		/		/		/	ชั้น1 หน้าห้องน้ำ	
10	EML D 010		/		/		/	ชั้น1 Control Room	
11	EML D 011		/		/		/	ชั้น1 MDB. Room	
12	EML D 012		/		/		/	ชั้น1 CWP. Room	
13	EML D 013		/		/		/	ชั้น1 บันได ST.3	
14	EML D 014		/		/		/	ชั้น2 บันได ST.2	
15	EML D 015		/		/		/	ชั้น2 หน้าบันได ST.2	
16	EML D 016		/		/		/	ชั้น2 หน้าห้อง 90/700	
17	EML D 017	/		/		/		ชั้น2 บันได ST.1	
18	EML D 018		/		/		/	ชั้น2 หน้าบันได ST.1	
19	EML D 019		/		/		/	ชั้น2 หน้าห้อง 90/719	
20	EML D 020		/		/		/	ชั้น2 ห้องมิเตอร์ไฟฟ้า	
21	EML D 021		/		/		/	ชั้น2 หน้าห้อง 90/706	
22	EML D 022		/		/		/	ชั้น2 หน้าบันได ST.3	
23	EML D 023		/		/		/	ชั้น2 บันได ST.3	
24	EML D 024		/		/		/	ชั้น3 บันได ST.2	
25	EML D 025		/		/		/	ชั้น3 หน้าห้อง 90/513	
26	EML D 026		/		/		/	ชั้น3 หน้าห้อง 90/732	
27	EML D 027	/		/		/		ชั้น3 บันได ST.1	
28	EML D 028		/		/		/	ชั้น3 หน้าห้อง 90/520	
29	EML D 029		/		/		/	ชั้น3 หน้าห้อง 90/751	
30	EML D 030		/		/		/	ชั้น3 ห้องมิเตอร์ไฟฟ้า	
31	EML D 031		/		/		/	ชั้น3 หน้าห้อง 90/738	
32	EML D 032		/		/		/	ชั้น3 หน้าบันได ST.3	
33	EML D 033		/		/		/	ชั้น3 บันได ST.3	
34	EML D 034		/		/		/	ชั้น4 บันได ST.2	
35	EML D 035		/		/		/	ชั้น4 หน้าประตู ST.2	
36	EML D 036		/		/		/	ชั้น4 หน้าห้อง 90/764	
37	EML D 037	/		/		/		ชั้น4 บันได ST.1	
38	EML D 038		/		/		/	ชั้น4 หน้าบันได ST.1	
39	EML D 039		/		/		/	ชั้น4 หน้าห้อง 90/783	
40	EML D 040		/		/		/	ชั้น4 ห้องมิเตอร์ไฟฟ้า	
41	EML D 041		/		/		/	ชั้น4 หน้าห้อง 90/770	
42	EML D 042		/		/		/	ชั้น4 หน้าบันได ST.3	
43	EML D 043		/		/		/	ชั้น4 บันได ST.3	

หมายเหตุ

[redacted]

หน่วยงาน .....ดีคอนโด...อ่อนนุช-สุวรรณภูมิ.....
อาคาร .....D.....

ใบตรวจเช็ค ไฟฉุกเฉิน
(Emergency Light)

วันที่ตรวจสอบ 9/12/66
รหัสอุปกรณ์ EL

ลำดับ	รายการ / รหัสเครื่อง	ไฟชาร์จแบตเตอรี่ ปกติ	ไฟชาร์จแบตเตอรี่ แก้ไข	สภาพแบตเตอรี่ ปกติ	สภาพแบตเตอรี่ แก้ไข	ผลการตรวจสอบ ปกติ	ผลการตรวจสอบ แก้ไข	สถานที่ติดตั้ง	หมายเหตุ
1	EML D 044							ชั้น5 บันได ST.2	
2	EML D 045							ชั้น5 หน้าประตู ST.2	
3	EML D 046							ชั้น5 หน้าห้อง 90/796	
4	EML D 047	/		/		/		ชั้น5 บันได ST.1	
5	EML D 048							ชั้น5 หน้าบันได ST.1	
6	EML D 049							ชั้น5 หน้าห้อง 90/815	
7	EML D 050							ชั้น5 ห้องมิเตอร์ไฟฟ้า	
8	EML D 051							ชั้น5 หน้าห้อง 90/802	
9	EML D 052							ชั้น5 หน้าบันได ST.3	
10	EML D 053							ชั้น5 บันได ST.3	
11	EML D 054							ชั้น6 บันได ST.2	
12	EML D 055							ชั้น6 หน้าประตู ST.2	
13	EML D 056							ชั้น6 หน้าห้อง 90/828	
14	EML D 057	/		/		/		ชั้น6 บันได ST.1	
15	EML D 058							ชั้น6 หน้าบันได ST.1	
16	EML D 059							ชั้น6 หน้าห้อง 90/847	
17	EML D 060							ชั้น6 ห้องมิเตอร์ไฟฟ้า	
18	EML D 061							ชั้น6 หน้าห้อง 90/834	
19	EML D 062							ชั้น6 หน้าบันได ST.3	
20	EML D 063							ชั้น6 บันได ST.3	
21	EML D 064							ชั้น7 บันได ST.2	
22	EML D 065							ชั้น7 หน้าประตู ST.2	
23	EML D 066							ชั้น7 หน้าห้อง 90/860	
24	EML D 067	/		/		/		ชั้น7 บันได ST.1	
25	EML D 068							ชั้น7 หน้าบันได ST.1	
26	EML D 069							ชั้น7 หน้าห้อง 90/879	
27	EML D 070							ชั้น7 ห้องมิเตอร์ไฟฟ้า	
28	EML D 071							ชั้น7 หน้าห้อง 90/866	
29	EML D 072							ชั้น7 หน้าบันได ST.3	
30	EML D 073							ชั้น7 บันได ST.3	
31	EML D 074							ชั้น8 Booster Pump ST.2	
32	EML D 075							ชั้น8 หน้าประตู ST.2	
33	EML D 076							ชั้น8 หน้าห้อง 90/913	
34	EML D 077	/		/		/		ชั้น8 บันได ST.1	
35	EML D 078							ชั้น8 หน้าบันได ST.1	
36	EML D 079							ชั้น8 หน้าห้อง 90/907	
37	EML D 080							ชั้น8 ห้องมิเตอร์ไฟฟ้า	
38	EML D 081							ชั้น8 หน้าห้อง 90/903	
39	EML D 082							ชั้น8 หน้าบันได ST.3	
40	EML D 083							ชั้น8 Booster Pump ST.3	
41									
42									
43									

หมายเหตุ

[redacted]

PLUS +

บริษัท พลัส พร็อพเพอร์ตี้ จำกัด
ตารางตรวจเช็ค Exit Light - ประจำเดือน

รหัสงาน : EM/EL-M
รหัส DC-ON-001-AAF/Z00D00S00303-EM/EL-00
01 : EXL-A
เลขที่ใบงาน WO-007/07/2023
วันที่ปฏิบัติ 10/07/2023
ชื่ออาคาร A

[redacted]

ลำดับ	รายการ	ผลการตรวจเช็ค ดี	ผลการตรวจเช็ค แก้ไข	ผลการตรวจเช็ค อาการเสีย	หมายเหตุ (ค่าที่ตรวจวัดได้ ; ตำรวจ)
	Exit Light				
1	ตรวจเช็คสภาพ		/	อุปกรณ์ชำรุด 2 ตัว	
2	ตรวจเช็คทำความสะอาด	/			
3	ตรวจเช็คความปลอดภัย	/			

หมายเหตุ

บันทึกผลการปฏิบัติงาน

☑ 1. ปฏิบัติงานแล้วเสร็จเรียบร้อย ☐ 2. ปฏิบัติงานแล้วเสร็จพบสิ่งที่ต้องแก้ไขอีก (CM)

หน่วยงาน ดีคอนโด อ่อนนุช - สุวรรณภูมิ
อาคาร A

ใบตรวจเช็ค ป้ายทางหนีไฟ
(FIRE EXIT)

วันที่ตรวจสอบ 10/7/66
รหัสอุปกรณ์ FE

ลำดับ	รายการ/รหัสเครื่อง	ไฟชาร์จแบตเตอรี่ ปกติ	ไฟชาร์จแบตเตอรี่ แก้ไข	สภาพแบตเตอรี่ ปกติ	สภาพแบตเตอรี่ แก้ไข	ผลการตรวจสอบ ปกติ	ผลการตรวจสอบ แก้ไข	สถานที่ติดตั้ง	หมายเหตุ
1	EXT A1 001	/		/		/		ST. 2	
2	EXT A1 002	/		/		/		ทางเดินส่วนกลาง	
3	EXT A1 003	/		/		/		ทางเดินส่วนกลาง	
4	EXT A1 004	/		/		/		โถงลิฟท์	
5	EXT A1 005	/		/		/		LOBBY	
6	EXT A1 006		/		/		/	หน้าห้องนิติฯ	
7	EXT A1 007	/		/		/		ทางเดินส่วนกลาง	
8	EXT A2 008		/		/		/	ทางเดินส่วนกลาง	
9	EXT A2 009	/		/		/		ทางเดินส่วนกลาง	
10	EXT A2 010	/		/		/		ทางเดินส่วนกลาง	
11	EXT A2 011		/		/		/	ทางเดินส่วนกลาง	
12	EXT A2 012	/		/		/		ทางเดินส่วนกลาง	
13	EXT A2 013	/		/		/		ทางเดินส่วนกลาง	
14	EXT A2 014		/		/		/	ทางเดินส่วนกลาง	
15	EXT A3 015	/		/		/		ทางเดินส่วนกลาง	
16	EXT A3 016	/		/		/		ทางเดินส่วนกลาง	
17	EXT A3 017		/		/		/	ทางเดินส่วนกลาง	
18	EXT A3 018	/		/		/		ทางเดินส่วนกลาง	
19	EXT A3 019		/		/		/	ทางเดินส่วนกลาง	
20	EXT A3 020		/		/		/	ทางเดินส่วนกลาง	
21	EXT A4 021	/		/		/		ทางเดินส่วนกลาง	
22	EXT A4 022	/		/		/		ทางเดินส่วนกลาง	
23	EXT A4 023	/		/		/		ทางเดินส่วนกลาง	
24	EXT A4 024		/		/		/	ทางเดินส่วนกลาง	
25	EXT A4 025		/		/		/	ทางเดินส่วนกลาง	

หมายเหตุ

[redacted]

หน่วยงาน ดีคอนโด อ่อนนุช - สุวรรณภูมิ
อาคาร A

ใบตรวจเช็ค ป้ายทางหนีไฟ
(FIRE EXIT)

วันที่ตรวจสอบ 10/7/66
รหัสอุปกรณ์ FE

ลำดับ	รายการ/รหัสเครื่อง	ไฟชาร์จแบตเตอรี่ ปกติ	ไฟชาร์จแบตเตอรี่ แก้ไข	สภาพแบตเตอรี่ ปกติ	สภาพแบตเตอรี่ แก้ไข	ผลการตรวจสอบ ปกติ	ผลการตรวจสอบ แก้ไข	สถานที่ติดตั้ง	หมายเหตุ
1	EXT A4 026	/		/		/		ทางเดินส่วนกลาง	
2	EXT A5 027	/		/		/		ทางเดินส่วนกลาง	
3	EXT A5 028	/		/		/		ทางเดินส่วนกลาง	
4	EXT A5 029	/		/		/		ทางเดินส่วนกลาง	
5	EXT A5 030		/		/		/	ทางเดินส่วนกลาง	
6	EXT A5 031		/		/		/	ทางเดินส่วนกลาง	
7	EXT A5 032		/		/		/	ทางเดินส่วนกลาง	
8	EXT A6 033		/		/		/	ทางเดินส่วนกลาง	
9	EXT A6 034		/		/		/	ทางเดินส่วนกลาง	
10	EXT A6 035		/		/		/	ทางเดินส่วนกลาง	
11	EXT A6 036	/		/		/		ทางเดินส่วนกลาง	
12	EXT A6 037		/		/		/	ทางเดินส่วนกลาง	
13	EXT A6 038		/		/		/	ทางเดินส่วนกลาง	
14	EXT A7 039		/		/		/	ทางเดินส่วนกลาง	
15	EXT A7 040	/		/		/		ทางเดินส่วนกลาง	
16	EXT A7 041		/		/		/	ทางเดินส่วนกลาง	
17	EXT A7 042		/		/		/	ทางเดินส่วนกลาง	
18	EXT A7 043		/		/		/	ทางเดินส่วนกลาง	
19	EXT A7 044		/		/		/	ทางเดินส่วนกลาง	
20	EXT A8 045	/		/		/		ทางเดินส่วนกลาง	
21	EXT A8 046	/		/		/		ทางเดินส่วนกลาง	
22	EXT A8 047		/		/		/	ทางเดินส่วนกลาง	
23	EXT A8 048		/		/		/	ทางเดินส่วนกลาง	
24	EXT A8 049	/		/		/		ทางเดินส่วนกลาง	
25	EXT A8 050		/		/		/	ทางเดินส่วนกลาง	

หมายเหตุ

[redacted]

PLUS

บริษัท พลัส พร็อพเพอร์ตี้ จำกัด

ตารางตรวจเช็ค Exit Light - ประจำเดือน

รหัสงาน : EM/EL-M
รหัส DC-ON-001-BAF/Z00D00S00311-EM/EL-00
02 : EXL-B
เลขที่ใบงาน WO-010/07/2023
วันที่ปฏิบัติ 11/07/2023
ชื่ออาคาร B

[redacted]

ลำดับ	รายการ	ผลการตรวจเช็ค			หมายเหตุ (ค่าที่ตรวจวัดได้ ; ถ้ามี)
		ดี	แก้ไข	อาการเสีย	
	Exit Light				
1	ตรวจเช็คสภาพ		/	ชำรุด 23 ตัว	
2	ตรวจเช็คทำความสะอาด	/			
3	ตรวจเช็คความปลอดภัย	/			

หมายเหตุ

บันทึกผลการปฏิบัติงาน

☑ 1. ปฏิบัติงานเสร็จเรียบร้อย ☐ 2. ปฏิบัติงานแล้วเสร็จพบสิ่งที่ต้องแก้ไขอีก (CM)

WO-010/07/2023 Page 1 of 1

หน่วยงาน ดีคอนโด ช่อนนุช - สุวรรณภูมิ
อาคาร B

ใบตรวจเช็ค ป้ายทางหนีไฟ (FIRE EXIT)

วันที่ตรวจสอบ 11/7/66
รหัสอุปกรณ์ FE

ลำดับ	รายการ/รหัสเครื่อง	โฟขาร์จแบตเตอรี่		สภาพแบตเตอรี่		ผลการตรวจสอบ		สถานที่ติดตั้ง	หมายเหตุ
		ปกติ	แก้ไข	ปกติ	แก้ไข	ปกติ	แก้ไข		
1	EXT B1 001		/		/		/	ST. 2	
2	EXT B1 002	/		/		/		ออกลานจอด	
3	EXT B1 003	/		/		/		ทางออก LOBBY	
4	EXT B1 004		/		/		/	LOBBY	
5	EXT B1 005	/						หน้าลิฟท์	
6	EXT B1 006		/		/		/	ทางเดินส่วนกลาง	
7	EXT B1 007	/		/		/		ทางเดินส่วนกลาง	
8	EXT B1 008		/		/		/	ทางเดินส่วนกลาง	
9	EXT B1 009	/		/		/		ST. 3	
10	EXT B2 010	/		/		/		ทางเดินส่วนกลาง	
	EXT B2 011		/		/		/	ทางเดินส่วนกลาง	
12	EXT B2 012	/		/		/		ทางเดินส่วนกลาง	
13	EXT B2 013		/		/		/	ทางเดินส่วนกลาง	
14	EXT B2 014		/		/		/	ทางเดินส่วนกลาง	
15	EXT B2 015		/		/		/	ทางเดินส่วนกลาง	
16	EXT B3 016	/		/		/		ทางเดินส่วนกลาง	
17	EXT B3 017	/		/		/		ทางเดินส่วนกลาง	
18	EXT B3 018	/		/		/		ทางเดินส่วนกลาง	
19	EXT B3 019		/		/		/	ทางเดินส่วนกลาง	
20	EXT B3 020	/		/		/		ทางเดินส่วนกลาง	
21	EXT B3 021		/		/		/	ทางเดินส่วนกลาง	
22	EXT B4 022		/		/		/	ทางเดินส่วนกลาง	
23	EXT B4 023		/		/		/	ทางเดินส่วนกลาง	
24	EXT B4 024		/		/		/	ทางเดินส่วนกลาง	
25	EXT B4 025	/		/		/		ทางเดินส่วนกลาง	

หมายเหตุ

[redacted]

หน่วยงาน ดีคอนโด ช่อนนุช - สุวรรณภูมิ
อาคาร B

ใบตรวจเช็ค ป้ายทางหนีไฟ (FIRE EXIT)

วันที่ตรวจสอบ 11/7/66
รหัสอุปกรณ์ FE

ลำดับ	รายการ/รหัสเครื่อง	โฟขาร์จแบตเตอรี่		สภาพแบตเตอรี่		ผลการตรวจสอบ		สถานที่ติดตั้ง	หมายเหตุ
		ปกติ	แก้ไข	ปกติ	แก้ไข	ปกติ	แก้ไข		
1	EXT B4 026		/		/		/	ทางเดินส่วนกลาง	
2	EXT B4 027		/		/		/	ทางเดินส่วนกลาง	
3	EXT B5 028	/		/		/		ทางเดินส่วนกลาง	
4	EXT B5 029	/		/		/		ทางเดินส่วนกลาง	
5	EXT B5 030		/		/		/	ทางเดินส่วนกลาง	
6	EXT B5 031	/		/		/		ทางเดินส่วนกลาง	
7	EXT B5 032	/		/		/		ทางเดินส่วนกลาง	
8	EXT B5 033	/		/		/		ทางเดินส่วนกลาง	
9	EXT B6 034	/		/		/		ทางเดินส่วนกลาง	
10	EXT B6 035	/		/		/		ทางเดินส่วนกลาง	
11	EXT B6 036		/		/		/	ทางเดินส่วนกลาง	
12	EXT B6 037		/		/		/	ทางเดินส่วนกลาง	
13	EXT B6 038	/		/		/		ทางเดินส่วนกลาง	
14	EXT B6 039		/		/		/	ทางเดินส่วนกลาง	
15	EXT B7 040	/		/		/		ทางเดินส่วนกลาง	
16	EXT B7 041		/		/		/	ทางเดินส่วนกลาง	
17	EXT B7 042		/		/		/	ทางเดินส่วนกลาง	
18	EXT B7 043	/		/		/		ทางเดินส่วนกลาง	
19	EXT B7 044	/		/		/		ทางเดินส่วนกลาง	
20	EXT B7 045		/		/		/	ทางเดินส่วนกลาง	
21	EXT B8 046	/		/		/		ทางเดินส่วนกลาง	
22	EXT B8 047	/		/		/		ทางเดินส่วนกลาง	
23	EXT B8 048	/		/		/		ทางเดินส่วนกลาง	
24	EXT B8 049		/		/		/	ทางเดินส่วนกลาง	
25	EXT B8 050	/		/		/		ทางเดินส่วนกลาง	
26	EXT B8 051		/		/		/	ทางเดินส่วนกลาง	
27	EXT B1 052		/		/		/	ST. 1	

หมายเหตุ

[redacted]

PLUS

บริษัท พลัส พร็อพเพอร์ตี้ จำกัด

ตารางตรวจเช็ค Exit Light - ประจำเดือน

รหัสงาน : EM/EL-M
รหัส DC-ON-001-CAF/Z00D00S00307-EM/EL-00
03 : EXL-C
เลขที่ใบงาน WO-011/07/2023
วันที่ปฏิบัติ 12/07/2023
ชื่ออาคาร C

[redacted]

ลำดับ	รายการ	ผลการตรวจเช็ค			หมายเหตุ (ค่าที่ตรวจวัดได้ ; ถ้ามี)
		ดี	แก้ไข	อาการเสีย	
	Exit Light				
1	ตรวจเช็คสภาพ		/	ชำรุด 43 ตัว	
2	ตรวจเช็คทำความสะอาด	/			
3	ตรวจเช็คความปลอดภัย	/			

หมายเหตุ

บันทึกผลการปฏิบัติงาน

☑ 1. ปฏิบัติงานเสร็จเรียบร้อย ☐ 2. ปฏิบัติงานแล้วเสร็จพบสิ่งที่ต้องแก้ไขอีก (CM)

WO-011/07/2023 Page 1 of 1

หน่วยงาน ดีคอนโด อ่อนนุช - สุวรรณภูมิ อาคาร C	ใบตรวจเช็ค ป้ายทางหนีไฟ (FIRE EXIT)	วันที่ตรวจสอบ 12/7/66 รหัสอุปกรณ์ FE

ลำดับ	รายการ/รหัสเครื่อง	ไฟชาร์จแบตเตอรี่		สภาพแบตเตอรี่		ผลการตรวจสอบ		สถานที่ติดตั้ง	หมายเหตุ
		ปกติ	แก้ไข	ปกติ	แก้ไข	ปกติ	แก้ไข		
1	EXT C1 001		/		/		/	ST. 2	
2	EXT C1 002	/		/		/		ออกลานจอด	
3	EXT C1 003		/		/		/	ST. 1	
4	EXT C1 004	/		/		/		ทางออก LOBBY	
5	EXT C1 005		/		/		/	LOBBY	
6	EXT C1 006	/		/		/		หน้าลิฟท์	
7	EXT C1 007		/		/		/	ทางเดินส่วนกลาง	
8	EXT C1 008		/		/		/	ทางเดินส่วนกลาง	
9	EXT C1 009		/		/		/	ทางเดินส่วนกลาง	
10	EXT C2 010		/		/		/	ST. 3	
11	EXT C2 011		/		/		/	ทางเดินส่วนกลาง	
12	EXT C2 012		/		/		/	ทางเดินส่วนกลาง	
13	EXT C2 013		/		/		/	ทางเดินส่วนกลาง	
14	EXT C2 014		/		/		/	ทางเดินส่วนกลาง	
15	EXT C2 015		/		/		/	ทางเดินส่วนกลาง	
16	EXT C2 016		/		/		/	ทางเดินส่วนกลาง	
17	EXT C3 017		/		/		/	ทางเดินส่วนกลาง	
18	EXT C3 018		/		/		/	ทางเดินส่วนกลาง	
19	EXT C3 019		/		/		/	ทางเดินส่วนกลาง	
20	EXT C3 020	/		/		/		ทางเดินส่วนกลาง	
21	EXT C3 021		/		/		/	ทางเดินส่วนกลาง	
22	EXT C3 022	/		/		/		ทางเดินส่วนกลาง	
23	EXT C4 023		/		/		/	ทางเดินส่วนกลาง	
24	EXT C4 024		/		/		/	ทางเดินส่วนกลาง	
25	EXT C4 025		/		/		/	ทางเดินส่วนกลาง	
26	EXT C4 026		/		/		/	ทางเดินส่วนกลาง	

หมายเหตุ

[redacted]

หน่วยงาน ดีคอนโด อ่อนนุช - สุวรรณภูมิ อาคาร C	ใบตรวจเช็ค ป้ายทางหนีไฟ (FIRE EXIT)	วันที่ตรวจสอบ 12/7/66 รหัสอุปกรณ์ FE

ลำดับ	รายการ/รหัสเครื่อง	ไฟชาร์จแบตเตอรี่		สภาพแบตเตอรี่		ผลการตรวจสอบ		สถานที่ติดตั้ง	หมายเหตุ
		ปกติ	แก้ไข	ปกติ	แก้ไข	ปกติ	แก้ไข		
1	EXT C4 027		/		/		/	ทางเดินส่วนกลาง	
2	EXT C4 028		/		/		/	ทางเดินส่วนกลาง	
3	EXT C5 029		/		/		/	ทางเดินส่วนกลาง	
4	EXT C5 030		/		/		/	ทางเดินส่วนกลาง	
5	EXT C5 031		/		/		/	ทางเดินส่วนกลาง	
6	EXT C5 032		/		/		/	ทางเดินส่วนกลาง	
7	EXT C5 033		/		/		/	ทางเดินส่วนกลาง	
8	EXT C5 034		/		/		/	ทางเดินส่วนกลาง	
9	EXT C6 035	/		/		/		ทางเดินส่วนกลาง	
10	EXT C6 036		/		/		/	ทางเดินส่วนกลาง	
11	EXT C6 037		/		/		/	ทางเดินส่วนกลาง	
12	EXT C6 038		/		/		/	ทางเดินส่วนกลาง	
13	EXT C6 039		/		/		/	ทางเดินส่วนกลาง	
14	EXT C6 040	/		/		/		ทางเดินส่วนกลาง	
15	EXT C7 041		/		/		/	ทางเดินส่วนกลาง	
16	EXT C7 042		/		/		/	ทางเดินส่วนกลาง	
17	EXT C7 043		/		/		/	ทางเดินส่วนกลาง	
18	EXT C7 044	/		/		/		ทางเดินส่วนกลาง	
19	EXT C7 045		/		/		/	ทางเดินส่วนกลาง	
20	EXT C7 046		/		/		/	ทางเดินส่วนกลาง	
21	EXT C8 047		/		/		/	ทางเดินส่วนกลาง	
22	EXT C8 048	/		/		/		ทางเดินส่วนกลาง	
23	EXT C8 049		/		/		/	ทางเดินส่วนกลาง	
24	EXT C8 050		/		/		/	ทางเดินส่วนกลาง	
25	EXT C8 051		/		/		/	ทางเดินส่วนกลาง	
26	EXT C8 052		/		/		/	ทางเดินส่วนกลาง	

หมายเหตุ

[redacted]

PLUS +

บริษัท พลัส พร็อพเพอร์ตี้ จำกัด

ตารางตรวจเช็ค Exit Light - ประจำเดือน

รหัสงาน : EM/EL-M

รหัส DC-ON-001-DAF/Z00D00S00301-EM/EL-00
04 : EXL-D

เลขที่ใบงาน WO-012/07/2023

วันที่ปฏิบัติ 13/07/2023

ชื่ออาคาร D

[redacted]

ลำดับ	รายการ	ผลการตรวจเช็ค			หมายเหตุ (ค่าที่ตรวจวัดได้ ; ถ้ามี)
		ดี	แก้ไข	อาการเสีย	
	Exit Light				
1	ตรวจเช็คสภาพ		/	ชำรุด 49 ตัว	
2	ตรวจเช็คทำความสะอาด	/			
3	ตรวจเช็คความปลอดภัย	/			

หมายเหตุ

บันทึกผลการปฏิบัติงาน

☑ 1. ปฏิบัติงานเสร็จเรียบร้อย

☐ 2. ปฏิบัติงานแล้วเสร็จพบสิ่งที่ต้องแก้ไขอีก (CM)

WO-012/07/2023 Page 1 of 1

หน่วยงาน ดีคอนโด อ่อนนุช - สุวรรณภูมิ อาคาร D	ใบตรวจเช็ค ป้ายทางหนีไฟ (FIRE EXIT)	วันที่ตรวจสอบ 13/7/66 รหัสอุปกรณ์ FE

ลำดับ	รายการ/รหัสเครื่อง	ไฟชาร์จแบตเตอรี่		สภาพแบตเตอรี่		ผลการตรวจสอบ		สถานที่ติดตั้ง	หมายเหตุ
		ปกติ	แก้ไข	ปกติ	แก้ไข	ปกติ	แก้ไข		
1	EXT D1 001		/		/		/	ST. 2	
2	EXT D1 002		/		/		/	ทางเดินส่วนกลาง	
3	EXT D1 003		/		/		/	ทางเดินส่วนกลาง	
4	EXT D1 004		/		/		/	ทางเดินส่วนกลาง	
5	EXT D1 005		/		/		/	LOBBY	
6	EXT D1 006		/		/		/	LOBBY	
7	EXT D1 007		/		/		/	ST. 3	
8	EXT D2 008		/		/		/	ทางเดินส่วนกลาง	
9	EXT D2 009		/		/		/	ทางเดินส่วนกลาง	
10	EXT D2 010		/		/		/	ทางเดินส่วนกลาง	
11	EXT D2 011		/		/		/	ทางเดินส่วนกลาง	
12	EXT D2 012		/		/		/	ทางเดินส่วนกลาง	
13	EXT D2 013		/		/		/	ทางเดินส่วนกลาง	
14	EXT D3 014		/		/		/	ทางเดินส่วนกลาง	
15	EXT D3 015		/		/		/	ทางเดินส่วนกลาง	
16	EXT D3 016		/		/		/	ทางเดินส่วนกลาง	
17	EXT D3 017		/		/		/	ทางเดินส่วนกลาง	
18	EXT D3 018		/		/		/	ทางเดินส่วนกลาง	
19	EXT D3 019		/		/		/	ทางเดินส่วนกลาง	
20	EXT D4 020		/		/		/	ทางเดินส่วนกลาง	
21	EXT D4 021		/		/		/	ทางเดินส่วนกลาง	
22	EXT D4 022		/		/		/	ทางเดินส่วนกลาง	
23	EXT D4 023		/		/		/	ทางเดินส่วนกลาง	
24	EXT D4 024		/		/		/	ทางเดินส่วนกลาง	
25	EXT D4 025		/		/		/	ทางเดินส่วนกลาง	

หมายเหตุ

[redacted]

หน่วยงาน ดีคอนโด อ่อนนุช - สุวรรณภูมิ อาคาร D	ใบตรวจเช็ค ป้ายทางหนีไฟ (FIRE EXIT)	วันที่ตรวจสอบ 13/7/66 รหัสอุปกรณ์ FE

ลำดับ	รายการ/รหัสเครื่อง	ไฟชาร์จแบตเตอรี่		สภาพแบตเตอรี่		ผลการตรวจสอบ		สถานที่ติดตั้ง	หมายเหตุ
		ปกติ	แก้ไข	ปกติ	แก้ไข	ปกติ	แก้ไข		
1	EXT D5 026		/		/		/	ทางเดินส่วนกลาง	
2	EXT D5 027		/		/		/	ทางเดินส่วนกลาง	
3	EXT D5 028		/		/		/	ทางเดินส่วนกลาง	
4	EXT D5 029		/		/		/	ทางเดินส่วนกลาง	
5	EXT D5 030		/		/		/	ทางเดินส่วนกลาง	
6	EXT D5 031		/		/		/	ทางเดินส่วนกลาง	
7	EXT D6 032		/		/		/	ทางเดินส่วนกลาง	
8	EXT D6 033		/		/		/	ทางเดินส่วนกลาง	
9	EXT D6 034		/		/		/	ทางเดินส่วนกลาง	
10	EXT D6 035		/		/		/	ทางเดินส่วนกลาง	
11	EXT D6 036		/		/		/	ทางเดินส่วนกลาง	
12	EXT D6 037		/		/		/	ทางเดินส่วนกลาง	
13	EXT D7 038		/		/		/	ทางเดินส่วนกลาง	
14	EXT D7 039		/		/		/	ทางเดินส่วนกลาง	
15	EXT D7 040		/		/		/	ทางเดินส่วนกลาง	
16	EXT D7 041		/		/		/	ทางเดินส่วนกลาง	
17	EXT D7 042		/		/		/	ทางเดินส่วนกลาง	
18	EXT D7 043		/		/		/	ทางเดินส่วนกลาง	
19	EXT D8 044		/		/		/	ทางเดินส่วนกลาง	
20	EXT D8 045		/		/		/	ทางเดินส่วนกลาง	
21	EXT D8 046		/		/		/	ทางเดินส่วนกลาง	
22	EXT D8 047		/		/		/	ทางเดินส่วนกลาง	
23	EXT D8 048		/		/		/	ทางเดินส่วนกลาง	
24	EXT D8 049		/		/		/	ทางเดินส่วนกลาง	
25									

หมายเหตุ

[redacted]

PLUS +

บริษัท พลัส พร็อพเพอร์ตี้ จำกัด

ตารางตรวจเช็ค Exit Light - ประจำเดือน

รหัสงาน : EM/EL-M

รหัส DC-ON-001-AAF/Z00D00S00303-EM/EL-00
01 : EXL-A

เลขที่ใบงาน WO-007/08/2023

วันที่ปฏิบัติ 10/08/2023

ชื่ออาคาร A

[redacted]

ลำดับ	รายการ	ผลการตรวจเช็ค			หมายเหตุ (ค่าที่ตรวจวัดได้ ; ถ้ามี)
		ดี	แก้ไข	อาการเสีย	
	Exit Light				
1	ตรวจเช็คสภาพ		/	ชำรุด 48 ดวง	ใช้งานได้ 2 ดวง
2	ตรวจเช็คทำความสะอาด	/			
3	ตรวจเช็คความปลอดภัย	/			

หมายเหตุ

บันทึกผลการปฏิบัติงาน

/ 1. ปฏิบัติงานเสร็จเรียบร้อย

☐ 2. ปฏิบัติงานแล้วเสร็จพบสิ่งที่ต้องแก้ไขอีก (CM)

WO-007/08/2023 Page 1 of 1

หน่วยงาน ดีคอนโด อ่อนนุช - สุวรรณภูมิ อาคาร A	ใบตรวจเช็ค ป้ายทางหนีไฟ (FIRE EXIT)	วันที่ตรวจสอบ 10/8/66 รหัสอุปกรณ์ FE

ลำดับ	รายการ/รหัสเครื่อง	ไฟชาร์จแบตเตอรี่		สภาพแบตเตอรี่		ผลการตรวจสอบ		สถานที่ติดตั้ง	หมายเหตุ
		ปกติ	แก้ไข	ปกติ	แก้ไข	ปกติ	แก้ไข		
1	EXT A1 001		/		/		/	ST. 2	
2	EXT A1 002		/		/		/	ทางเดินส่วนกลาง	
3	EXT A1 003		/		/		/	ทางเดินส่วนกลาง	
4	EXT A1 004		/		/		/	โถงลิฟท์	
5	EXT A1 005		/		/		/	LOBBY	
6	EXT A1 006		/		/		/	หน้าห้องนิติฯ	
7	EXT A1 007		/		/		/	ทางเดินส่วนกลาง	
8	EXT A2 008		/		/		/	ทางเดินส่วนกลาง	
9	EXT A2 009		/		/		/	ทางเดินส่วนกลาง	
10	EXT A2 010		/		/		/	ทางเดินส่วนกลาง	
11	EXT A2 011	/		/		/		ทางเดินส่วนกลาง	
12	EXT A2 012		/		/		/	ทางเดินส่วนกลาง	
13	EXT A2 013		/		/		/	ทางเดินส่วนกลาง	
14	EXT A2 014		/		/		/	ทางเดินส่วนกลาง	
15	EXT A3 015		/		/		/	ทางเดินส่วนกลาง	
16	EXT A3 016		/		/		/	ทางเดินส่วนกลาง	
17	EXT A3 017		/		/		/	ทางเดินส่วนกลาง	
18	EXT A3 018		/		/		/	ทางเดินส่วนกลาง	
19	EXT A3 019		/		/		/	ทางเดินส่วนกลาง	
20	EXT A3 020	/		/		/		ทางเดินส่วนกลาง	
21	EXT A4 021		/		/		/	ทางเดินส่วนกลาง	
22	EXT A4 022		/		/		/	ทางเดินส่วนกลาง	
23	EXT A4 023		/		/		/	ทางเดินส่วนกลาง	
24	EXT A4 024		/		/		/	ทางเดินส่วนกลาง	
25	EXT A4 025		/		/		/	ทางเดินส่วนกลาง	

หมายเหตุ

[redacted]

หน่วยงาน ดีคอนโด อ่อนนุช - สุวรรณภูมิ อาคาร A	ใบตรวจเช็ค ป้ายทางหนีไฟ (FIRE EXIT)	วันที่ตรวจสอบ 10/8/66 รหัสอุปกรณ์ FE

ลำดับ	รายการ/รหัสเครื่อง	ไฟชาร์จแบตเตอรี่		สภาพแบตเตอรี่		ผลการตรวจสอบ		สถานที่ติดตั้ง	หมายเหตุ
		ปกติ	แก้ไข	ปกติ	แก้ไข	ปกติ	แก้ไข		
1	EXT A4 026		/		/		/	ทางเดินส่วนกลาง	
2	EXT A5 027		/		/		/	ทางเดินส่วนกลาง	
3	EXT A5 028		/		/		/	ทางเดินส่วนกลาง	
4	EXT A5 029		/		/		/	ทางเดินส่วนกลาง	
5	EXT A5 030		/		/		/	ทางเดินส่วนกลาง	
6	EXT A5 031		/		/		/	ทางเดินส่วนกลาง	
7	EXT A5 032		/		/		/	ทางเดินส่วนกลาง	
8	EXT A6 033		/		/		/	ทางเดินส่วนกลาง	
9	EXT A6 034		/		/		/	ทางเดินส่วนกลาง	
10	EXT A6 035		/		/		/	ทางเดินส่วนกลาง	
11	EXT A6 036		/		/		/	ทางเดินส่วนกลาง	
12	EXT A6 037		/		/		/	ทางเดินส่วนกลาง	
13	EXT A6 038		/		/		/	ทางเดินส่วนกลาง	
14	EXT A7 039		/		/		/	ทางเดินส่วนกลาง	
15	EXT A7 040		/		/		/	ทางเดินส่วนกลาง	
16	EXT A7 041		/		/		/	ทางเดินส่วนกลาง	
17	EXT A7 042		/		/		/	ทางเดินส่วนกลาง	
18	EXT A7 043		/		/		/	ทางเดินส่วนกลาง	
19	EXT A7 044		/		/		/	ทางเดินส่วนกลาง	
20	EXT A8 045		/		/		/	ทางเดินส่วนกลาง	
21	EXT A8 046		/		/		/	ทางเดินส่วนกลาง	
22	EXT A8 047		/		/		/	ทางเดินส่วนกลาง	
23	EXT A8 048		/		/		/	ทางเดินส่วนกลาง	
24	EXT A8 049		/		/		/	ทางเดินส่วนกลาง	
25	EXT A8 050		/		/		/	ทางเดินส่วนกลาง	

หมายเหตุ

[redacted]

PLUS

บริษัท พลัส พร็อพเพอร์ตี้ จำกัด

ตารางตรวจเช็ค Exit Light - ประจำเดือน

รหัสงาน : EM/EL-M	[redacted]
รหัส DC-ON-001-BAF/Z00D00S00311-EM/EL-00 02 : EXL-B	
เลขที่ใบงาน WO-008/08/2023	
วันที่ปฏิบัติ 11/08/2023	
ชื่ออาคาร B	

ลำดับ	รายการ	ผลการตรวจเช็ค			หมายเหตุ (ค่าที่ตรวจวัดได้ ; ถ้ามี)
		ดี	แก้ไข	อาการเสีย	
	Exit Light				
1	ตรวจเช็คสภาพ		/	ชำรุด 48 ตัว.	ใช้งานได้ 49 ตัว.
2	ตรวจเช็คทำความสะอาด	/			
3	ตรวจเช็คความปลอดภัย	/			

หมายเหตุ

บันทึกผลการปฏิบัติงาน

☑ 1. ปฏิบัติงานเสร็จเรียบร้อย ☐ 2. ปฏิบัติงานแล้วเสร็จพบสิ่งที่ต้องแก้ไขอีก (CM)

หน่วยงาน ดีคอนโด อ่อนนุช - สุวรรณภูมิ อาคาร B	ใบตรวจเช็ค ป้ายทางหนีไฟ (FIRE EXIT)	วันที่ตรวจสอบ 11/8/66 รหัสอุปกรณ์ FE

ลำดับ	รายการ/รหัสเครื่อง	ไฟชาร์จแบตเตอรี่		สภาพแบตเตอรี่		ผลการตรวจสอบ		สถานที่ติดตั้ง	หมายเหตุ
		ปกติ	แก้ไข	ปกติ	แก้ไข	ปกติ	แก้ไข		
1	EXT B1 001		/		/		/	ST. 2	
2	EXT B1 002	/		/		/		จอกลานจอด	
3	EXT B1 003		/		/		/	ทางออก LOBBY	
4	EXT B1 004	/		/		/		LOBBY	
5	EXT B1 005	/		/		/		หน้าลิฟท์	
6	EXT B1 006		/		/		/	ทางเดินส่วนกลาง	
7	EXT B1 007		/		/		/	ทางเดินส่วนกลาง	
8	EXT B1 008		/		/		/	ทางเดินส่วนกลาง	
9	EXT B1 009		/		/		/	ST. 3	
10	EXT B2 010		/		/		/	ทางเดินส่วนกลาง	
11	EXT B2 011		/		/		/	ทางเดินส่วนกลาง	
12	EXT B2 012		/		/		/	ทางเดินส่วนกลาง	
13	EXT B2 013		/		/		/	ทางเดินส่วนกลาง	
14	EXT B2 014	/		/		/		ทางเดินส่วนกลาง	
15	EXT B2 015		/		/		/	ทางเดินส่วนกลาง	
16	EXT B3 016		/		/		/	ทางเดินส่วนกลาง	
17	EXT B3 017		/		/		/	ทางเดินส่วนกลาง	
18	EXT B3 018		/		/		/	ทางเดินส่วนกลาง	
19	EXT B3 019		/		/		/	ทางเดินส่วนกลาง	
20	EXT B3 020		/		/		/	ทางเดินส่วนกลาง	
21	EXT B3 021		/		/		/	ทางเดินส่วนกลาง	
22	EXT B4 022		/		/		/	ทางเดินส่วนกลาง	
23	EXT B4 023		/		/		/	ทางเดินส่วนกลาง	
24	EXT B4 024		/		/		/	ทางเดินส่วนกลาง	
25	EXT B4 025		/		/		/	ทางเดินส่วนกลาง	

หมายเหตุ

[redacted]

หน่วยงาน ดีคอนโด อ่อนนุช - สุวรรณภูมิ อาคาร B	ใบตรวจเช็ค ป้ายทางหนีไฟ (FIRE EXIT)	วันที่ตรวจสอบ 11/8/66 รหัสอุปกรณ์ FE

ลำดับ	รายการ/รหัสเครื่อง	ไฟชาร์จแบตเตอรี่		สภาพแบตเตอรี่		ผลการตรวจสอบ		สถานที่ติดตั้ง	หมายเหตุ
		ปกติ	แก้ไข	ปกติ	แก้ไข	ปกติ	แก้ไข		
1	EXT B4 026		/		/		/	ทางเดินส่วนกลาง	
2	EXT B4 027		/		/		/	ทางเดินส่วนกลาง	
3	EXT B5 028		/		/		/	ทางเดินส่วนกลาง	
4	EXT B5 029		/		/		/	ทางเดินส่วนกลาง	
5	EXT B5 030		/		/		/	ทางเดินส่วนกลาง	
6	EXT B5 031		/		/		/	ทางเดินส่วนกลาง	
7	EXT B5 032		/		/		/	ทางเดินส่วนกลาง	
8	EXT B5 033		/		/		/	ทางเดินส่วนกลาง	
9	EXT B6 034		/		/		/	ทางเดินส่วนกลาง	
10	EXT B6 035		/		/		/	ทางเดินส่วนกลาง	
11	EXT B6 036		/		/		/	ทางเดินส่วนกลาง	
12	EXT B6 037		/		/		/	ทางเดินส่วนกลาง	
13	EXT B6 038		/		/		/	ทางเดินส่วนกลาง	
14	EXT B6 039		/		/		/	ทางเดินส่วนกลาง	
15	EXT B7 040		/		/		/	ทางเดินส่วนกลาง	
16	EXT B7 041		/		/		/	ทางเดินส่วนกลาง	
17	EXT B7 042		/		/		/	ทางเดินส่วนกลาง	
18	EXT B7 043		/		/		/	ทางเดินส่วนกลาง	
19	EXT B7 044		/		/		/	ทางเดินส่วนกลาง	
20	EXT B7 045		/		/		/	ทางเดินส่วนกลาง	
21	EXT B8 046		/		/		/	ทางเดินส่วนกลาง	
22	EXT B8 047		/		/		/	ทางเดินส่วนกลาง	
23	EXT B8 048		/		/		/	ทางเดินส่วนกลาง	
24	EXT B8 049		/		/		/	ทางเดินส่วนกลาง	
25	EXT B8 050		/		/		/	ทางเดินส่วนกลาง	
26	EXT B8 051		/		/		/	ทางเดินส่วนกลาง	
27	EXT B1 052		/		/		/	ST. 1	

หมายเหตุ

[redacted]

PLUS

บริษัท พลัส พร็อพเพอร์ตี้ จำกัด

ตารางตรวจเช็ค Exit Light - ประจำเดือน

รหัสงาน : EM/EL-M	[redacted]
รหัส DC-ON-001-CAF/Z00D00S00307-EM/EL-00 03 : EXL-C	
เลขที่ใบงาน WO-009/08/2023	
วันที่ปฏิบัติ 12/08/2023	
ชื่ออาคาร C	

ลำดับ	รายการ	ผลการตรวจเช็ค			หมายเหตุ (ค่าที่ตรวจวัดได้ ; ถ้ามี)
		ดี	แก้ไข	อาการเสีย	
	Exit Light				
1	ตรวจเช็คสภาพ		/	ชำรุด 47 ตัว.	ใช้งานได้ 13 ตัว.
2	ตรวจเช็คทำความสะอาด	/			
3	ตรวจเช็คความปลอดภัย	/			

หมายเหตุ

บันทึกผลการปฏิบัติงาน

☑ 1. ปฏิบัติงานเสร็จเรียบร้อย ☐ 2. ปฏิบัติงานแล้วเสร็จพบสิ่งที่ต้องแก้ไขอีก (CM)

หน่วยงาน คีคอนโด ซ่อนนุช - สุวรรณภูมิ อาคาร C	ใบตรวจเช็ค ป้ายทางหนีไฟ (FIRE EXIT)	วันที่ตรวจสอบ 12/8/66 รหัสอุปกรณ์ FE

ลำดับ	รายการ/รหัสเครื่อง	ไฟชาร์จแบตเตอรี่		สภาพแบตเตอรี่		ผลการตรวจสอบ		สถานที่ติดตั้ง	หมายเหตุ
		ปกติ	แก้ไข	ปกติ	แก้ไข	ปกติ	แก้ไข		
1	EXT C1 001		/		/		/	ST. 2	
2	EXT C1 002	/		/		/		ออกลานจอด	
3	EXT C1 003		/		/		/	ST. 1	
4	EXT C1 004	/		/		/		ทางออก LOBBY	
5	EXT C1 005		/		/		/	LOBBY	
6	EXT C1 006	/		/		/		หน้าลิฟท์	
7	EXT C1 007		/		/		/	ทางเดินส่วนกลาง	
8	EXT C1 008		/		/		/	ทางเดินส่วนกลาง	
9	EXT C1 009		/		/		/	ทางเดินส่วนกลาง	
10	EXT C2 010		/		/		/	ST. 3	
11	EXT C2 011		/		/		/	ทางเดินส่วนกลาง	
12	EXT C2 012		/		/		/	ทางเดินส่วนกลาง	
13	EXT C2 013		/		/		/	ทางเดินส่วนกลาง	
14	EXT C2 014	/		/		/		ทางเดินส่วนกลาง	
15	EXT C2 015		/		/		/	ทางเดินส่วนกลาง	
16	EXT C2 016		/		/		/	ทางเดินส่วนกลาง	
17	EXT C3 017		/		/		/	ทางเดินส่วนกลาง	
18	EXT C3 018		/		/		/	ทางเดินส่วนกลาง	
19	EXT C3 019		/		/		/	ทางเดินส่วนกลาง	
20	EXT C3 020		/		/		/	ทางเดินส่วนกลาง	
21	EXT C3 021		/		/		/	ทางเดินส่วนกลาง	
22	EXT C3 022		/		/		/	ทางเดินส่วนกลาง	
23	EXT C4 023		/		/		/	ทางเดินส่วนกลาง	
24	EXT C4 024		/		/		/	ทางเดินส่วนกลาง	
25	EXT C4 025		/		/		/	ทางเดินส่วนกลาง	
26	EXT C4 026		/		/		/	ทางเดินส่วนกลาง	

หมายเหตุ

[redacted]

หน่วยงาน คีคอนโด ซ่อนนุช - สุวรรณภูมิ อาคาร C	ใบตรวจเช็ค ป้ายทางหนีไฟ (FIRE EXIT)	วันที่ตรวจสอบ 12/8/66 รหัสอุปกรณ์ FE

ลำดับ	รายการ/รหัสเครื่อง	ไฟชาร์จแบตเตอรี่		สภาพแบตเตอรี่		ผลการตรวจสอบ		สถานที่ติดตั้ง	หมายเหตุ
		ปกติ	แก้ไข	ปกติ	แก้ไข	ปกติ	แก้ไข		
1	EXT C4 027		/		/		/	ทางเดินส่วนกลาง	
2	EXT C4 028		/		/		/	ทางเดินส่วนกลาง	
3	EXT C5 029		/		/		/	ทางเดินส่วนกลาง	
4	EXT C5 030		/		/		/	ทางเดินส่วนกลาง	
5	EXT C5 031		/		/		/	ทางเดินส่วนกลาง	
6	EXT C5 032		/		/		/	ทางเดินส่วนกลาง	
7	EXT C5 033		/		/		/	ทางเดินส่วนกลาง	
8	EXT C5 034		/		/		/	ทางเดินส่วนกลาง	
9	EXT C6 035		/		/		/	ทางเดินส่วนกลาง	
10	EXT C6 036		/		/		/	ทางเดินส่วนกลาง	
11	EXT C6 037		/		/		/	ทางเดินส่วนกลาง	
12	EXT C6 038		/		/		/	ทางเดินส่วนกลาง	
13	EXT C6 039		/		/		/	ทางเดินส่วนกลาง	
14	EXT C6 040		/		/		/	ทางเดินส่วนกลาง	
15	EXT C7 041	/		/		/		ทางเดินส่วนกลาง	
16	EXT C7 042		/		/		/	ทางเดินส่วนกลาง	
17	EXT C7 043		/		/		/	ทางเดินส่วนกลาง	
18	EXT C7 044		/		/		/	ทางเดินส่วนกลาง	
19	EXT C7 045		/		/		/	ทางเดินส่วนกลาง	
20	EXT C7 046		/		/		/	ทางเดินส่วนกลาง	
21	EXT C8 047		/		/		/	ทางเดินส่วนกลาง	
22	EXT C8 048		/		/		/	ทางเดินส่วนกลาง	
23	EXT C8 049		/		/		/	ทางเดินส่วนกลาง	
24	EXT C8 050		/		/		/	ทางเดินส่วนกลาง	
25	EXT C8 051		/		/		/	ทางเดินส่วนกลาง	
26	EXT C8 052		/		/		/	ทางเดินส่วนกลาง	

หมายเหตุ

[redacted]

PLUS

บริษัท พลัส พร็อพเพอร์ตี้ จำกัด

ตารางตรวจเช็ค Exit Light - ประจำเดือน

รหัสงาน : EM/EL-M	[redacted]
รหัส DC-ON-001-DAF/Z00D00S00301-EM/EL-00 04 : EXL-D	
เลขที่ใบงาน WO-010/08/2023	
วันที่ปฏิบัติ 13/08/2023	
ชื่ออาคาร D	

ลำดับ	รายการ	ผลการตรวจเช็ค			หมายเหตุ (ค่าที่ตรวจวัดได้ ; ชั่วโมง)
		ดี	แก้ไข	อาการเสีย	
	Exit Light				
1	ตรวจเช็คสภาพ		/	ตรก 44 ดวง	ฮิวนิโน่ 5 ดวง
2	ตรวจเช็คทำความสะอาด	/			
3	ตรวจเช็คความปลอดภัย	/			

หมายเหตุ

บันทึกผลการปฏิบัติงาน

/ 1. ปฏิบัติงานเสร็จเรียบร้อย

☐ 2. ปฏิบัติงานแล้วเสร็จพบสิ่งที่ต้องแก้ไขอีก (CM)

หน่วยงาน คีคอนโด ซ่อนนุช - สุวรรณภูมิ อาคาร D	ใบตรวจเช็ค ป้ายทางหนีไฟ (FIRE EXIT)	วันที่ตรวจสอบ 13/8/66 รหัสอุปกรณ์ FE

ลำดับ	รายการ/รหัสเครื่อง	ไฟชาร์จแบตเตอรี่		สภาพแบตเตอรี่		ผลการตรวจสอบ		สถานที่ติดตั้ง	หมายเหตุ
		ปกติ	แก้ไข	ปกติ	แก้ไข	ปกติ	แก้ไข		
1	EXT D1 001		/		/		/	ST. 2	
2	EXT D1 002		/		/		/	ทางเดินส่วนลาง	
3	EXT D1 003		/		/		/	ทางเดินส่วนลาง	
4	EXT D1 004	/		/		/		ทางเดินส่วนลาง	
5	EXT D1 005	/		/		/		LOBBY	
6	EXT D1 006	/		/		/		LOBBY	
7	EXT D1 007		/		/		/	ST. 3	
8	EXT D2 008		/		/		/	ทางเดินส่วนกลาง	
9	EXT D2 009		/		/		/	ทางเดินส่วนกลาง	
10	EXT D2 010		/		/		/	ทางเดินส่วนกลาง	
11	EXT D2 011		/		/		/	ทางเดินส่วนกลาง	
12	EXT D2 012		/		/		/	ทางเดินส่วนกลาง	
13	EXT D2 013		/		/		/	ทางเดินส่วนกลาง	
14	EXT D3 014		/		/		/	ทางเดินส่วนกลาง	
15	EXT D3 015	/		/		/		ทางเดินส่วนกลาง	
16	EXT D3 016		/		/		/	ทางเดินส่วนกลาง	
17	EXT D3 017		/		/		/	ทางเดินส่วนกลาง	
18	EXT D3 018		/		/		/	ทางเดินส่วนกลาง	
19	EXT D3 019		/		/		/	ทางเดินส่วนกลาง	
20	EXT D4 020		/		/		/	ทางเดินส่วนกลาง	
21	EXT D4 021	/		/		/		ทางเดินส่วนกลาง	
22	EXT D4 022		/		/		/	ทางเดินส่วนกลาง	
23	EXT D4 023		/		/		/	ทางเดินส่วนกลาง	
24	EXT D4 024		/		/		/	ทางเดินส่วนกลาง	
25	EXT D4 025		/		/		/	ทางเดินส่วนกลาง	

หมายเหตุ

[redacted]

หน่วยงาน ดีคอนโด อ่อนนุช - สุวรรณภูมิ อาคาร D	ใบตรวจเช็ค ป้ายทางหนีไฟ (FIRE EXIT)	วันที่ตรวจสอบ 13/8/66 รหัสอุปกรณ์ FE

ลำดับ	รายการ/รหัสเครื่อง	ไฟชาร์จแบตเตอรี่		สภาพแบตเตอรี่		ผลการตรวจสอบ		สถานที่ติดตั้ง	หมายเหตุ
		ปกติ	แก้ไข	ปกติ	แก้ไข	ปกติ	แก้ไข		
1	EXT D5 026		/		/		/	ทางเดินส่วนกลาง	
2	EXT D5 027		/		/		/	ทางเดินส่วนกลาง	
3	EXT D5 028		/		/		/	ทางเดินส่วนกลาง	
4	EXT D5 029		/		/		/	ทางเดินส่วนกลาง	
5	EXT D5 030		/		/		/	ทางเดินส่วนกลาง	
6	EXT D5 031		/		/		/	ทางเดินส่วนกลาง	
7	EXT D6 032		/		/		/	ทางเดินส่วนกลาง	
8	EXT D6 033		/		/		/	ทางเดินส่วนกลาง	
9	EXT D6 034		/		/		/	ทางเดินส่วนกลาง	
10	EXT D6 035		/		/		/	ทางเดินส่วนกลาง	
11	EXT D6 036		/		/		/	ทางเดินส่วนกลาง	
12	EXT D6 037		/		/		/	ทางเดินส่วนกลาง	
13	EXT D7 038		/		/		/	ทางเดินส่วนกลาง	
14	EXT D7 039		/		/		/	ทางเดินส่วนกลาง	
15	EXT D7 040		/		/		/	ทางเดินส่วนกลาง	
16	EXT D7 041		/		/		/	ทางเดินส่วนกลาง	
17	EXT D7 042		/		/		/	ทางเดินส่วนกลาง	
18	EXT D7 043		/		/		/	ทางเดินส่วนกลาง	
19	EXT D8 044		/		/		/	ทางเดินส่วนกลาง	
20	EXT D8 045		/		/		/	ทางเดินส่วนกลาง	
21	EXT D8 046		/		/		/	ทางเดินส่วนกลาง	
22	EXT D8 047		/		/		/	ทางเดินส่วนกลาง	
23	EXT D8 048		/		/		/	ทางเดินส่วนกลาง	
24	EXT D8 049		/		/		/	ทางเดินส่วนกลาง	
25									

หมายเหตุ

[redacted]

หน่วยงาน ดีคอนโด อ่อนนุช - สุวรรณภูมิ อาคาร A	ใบตรวจเช็ค ป้ายทางหนีไฟ (FIRE EXIT)	วันที่ตรวจสอบ 10/9/66 รหัสอุปกรณ์ FE

ลำดับ	รายการ/รหัสเครื่อง	ไฟชาร์จแบตเตอรี่		สภาพแบตเตอรี่		ผลการตรวจสอบ		สถานที่ติดตั้ง	หมายเหตุ
		ปกติ	แก้ไข	ปกติ	แก้ไข	ปกติ	แก้ไข		
1	EXT A1 001		/		/		/	ST. 2	
2	EXT A1 002		/		/		/	ทางเดินส่วนกลาง	
3	EXT A1 003		/		/		/	ทางเดินส่วนกลาง	
4	EXT A1 004		/		/		/	โถงลิฟท์	
5	EXT A1 005		/		/		/	LOBBY	
6	EXT A1 006		/		/		/	หน้าห้องนิติฯ	
7	EXT A1 007		/		/		/	ทางเดินส่วนกลาง	
8	EXT A2 008		/		/		/	ทางเดินส่วนกลาง	
9	EXT A2 009		/		/		/	ทางเดินส่วนกลาง	
10	EXT A2 010		/		/		/	ทางเดินส่วนกลาง	
11	EXT A2 011	/		/		/		ทางเดินส่วนกลาง	
12	EXT A2 012		/		/		/	ทางเดินส่วนกลาง	
13	EXT A2 013		/		/		/	ทางเดินส่วนกลาง	
14	EXT A2 014		/		/		/	ทางเดินส่วนกลาง	
15	EXT A3 015		/		/		/	ทางเดินส่วนกลาง	
16	EXT A3 016		/		/		/	ทางเดินส่วนกลาง	
17	EXT A3 017		/		/		/	ทางเดินส่วนกลาง	
18	EXT A3 018		/		/		/	ทางเดินส่วนกลาง	
19	EXT A3 019		/		/		/	ทางเดินส่วนกลาง	
20	EXT A3 020	/		/		/		ทางเดินส่วนกลาง	
21	EXT A4 021		/		/		/	ทางเดินส่วนกลาง	
22	EXT A4 022		/		/		/	ทางเดินส่วนกลาง	
23	EXT A4 023		/		/		/	ทางเดินส่วนกลาง	
24	EXT A4 024		/		/		/	ทางเดินส่วนกลาง	
25	EXT A4 025		/		/		/	ทางเดินส่วนกลาง	

หมายเหตุ

[redacted]

หน่วยงาน ดีคอนโด อ่อนนุช - สุวรรณภูมิ อาคาร A	ใบตรวจเช็ค ป้ายทางหนีไฟ (FIRE EXIT)	วันที่ตรวจสอบ 10/9/66 รหัสอุปกรณ์ FE

ลำดับ	รายการ/รหัสเครื่อง	ไฟชาร์จแบตเตอรี่		สภาพแบตเตอรี่		ผลการตรวจสอบ		สถานที่ติดตั้ง	หมายเหตุ
		ปกติ	แก้ไข	ปกติ	แก้ไข	ปกติ	แก้ไข		
1	EXT A4 026		/		/		/	ทางเดินส่วนกลาง	
2	EXT A5 027		/		/		/	ทางเดินส่วนกลาง	
3	EXT A5 028		/		/		/	ทางเดินส่วนกลาง	
4	EXT A5 029		/		/		/	ทางเดินส่วนกลาง	
5	EXT A5 030		/		/		/	ทางเดินส่วนกลาง	
6	EXT A5 031		/		/		/	ทางเดินส่วนกลาง	
7	EXT A5 032		/		/		/	ทางเดินส่วนกลาง	
8	EXT A6 033		/		/		/	ทางเดินส่วนกลาง	
9	EXT A6 034		/		/		/	ทางเดินส่วนกลาง	
10	EXT A6 035		/		/		/	ทางเดินส่วนกลาง	
11	EXT A6 036		/		/		/	ทางเดินส่วนกลาง	
12	EXT A6 037		/		/		/	ทางเดินส่วนกลาง	
13	EXT A6 038		/		/		/	ทางเดินส่วนกลาง	
14	EXT A7 039		/		/		/	ทางเดินส่วนกลาง	
15	EXT A7 040		/		/		/	ทางเดินส่วนกลาง	
16	EXT A7 041		/		/		/	ทางเดินส่วนกลาง	
17	EXT A7 042		/		/		/	ทางเดินส่วนกลาง	
18	EXT A7 043		/		/		/	ทางเดินส่วนกลาง	
19	EXT A7 044		/		/		/	ทางเดินส่วนกลาง	
20	EXT A8 045		/		/		/	ทางเดินส่วนกลาง	
21	EXT A8 046		/		/		/	ทางเดินส่วนกลาง	
22	EXT A8 047		/		/		/	ทางเดินส่วนกลาง	
23	EXT A8 048		/		/		/	ทางเดินส่วนกลาง	
24	EXT A8 049		/		/		/	ทางเดินส่วนกลาง	
25	EXT A8 050		/		/		/	ทางเดินส่วนกลาง	

หมายเหตุ

[redacted]

หน่วยงาน ดีคอนโด อ่อนนุช - สุวรรณภูมิ อาคาร B	ใบตรวจเช็ค ป้ายทางหนีไฟ (FIRE EXIT)	วันที่ตรวจสอบ 11/9/66 รหัสอุปกรณ์ FE

ลำดับ	รายการ/รหัสเครื่อง	ไฟชาร์จแบตเตอรี่		สภาพแบตเตอรี่		ผลการตรวจสอบ		สถานที่ติดตั้ง	หมายเหตุ
		ปกติ	แก้ไข	ปกติ	แก้ไข	ปกติ	แก้ไข		
1	EXT B1 001		/		/		/	ST. 2	
2	EXT B1 002	/		/		/		ออกตานจอด	
3	EXT B1 003		/		/		/	ทางออก LOBBY	
4	EXT B1 004	/		/		/		LOBBY	
5	EXT B1 005	/		/		/		หน้าลิฟท์	
6	EXT B1 006		/		/		/	ทางเดินส่วนกลาง	
7	EXT B1 007		/		/		/	ทางเดินส่วนกลาง	
8	EXT B1 008		/		/		/	ทางเดินส่วนกลาง	
9	EXT B1 009		/		/		/	ST. 3	
10	EXT B2 010		/		/		/	ทางเดินส่วนกลาง	
	EXT B2 011		/		/		/	ทางเดินส่วนกลาง	
12	EXT B2 012		/		/		/	ทางเดินส่วนกลาง	
13	EXT B2 013		/		/		/	ทางเดินส่วนกลาง	
14	EXT B2 014	/		/		/		ทางเดินส่วนกลาง	
15	EXT B2 015		/		/		/	ทางเดินส่วนกลาง	
16	EXT B3 016		/		/		/	ทางเดินส่วนกลาง	
17	EXT B3 017		/		/		/	ทางเดินส่วนกลาง	
18	EXT B3 018		/		/		/	ทางเดินส่วนกลาง	
19	EXT B3 019		/		/		/	ทางเดินส่วนกลาง	
20	EXT B3 020		/		/		/	ทางเดินส่วนกลาง	
21	EXT B3 021		/		/		/	ทางเดินส่วนกลาง	
22	EXT B4 022		/		/		/	ทางเดินส่วนกลาง	
23	EXT B4 023		/		/		/	ทางเดินส่วนกลาง	
↓	EXT B4 024		/		/		/	ทางเดินส่วนกลาง	
25	EXT B4 025		/		/		/	ทางเดินส่วนกลาง	

หมายเหตุ

[redacted]

หน่วยงาน คีคอนโด ซ่อนนุช - สุวรรณภูมิ อาคาร B	ใบตรวจเช็ค ป้ายทางหนีไฟ (FIRE EXIT)	วันที่ตรวจสอบ 11/9/66 รหัสอุปกรณ์ FE

ลำดับ	รายการ/รหัสเครื่อง	ไฟชาร์จแบตเตอรี่		สภาพแบตเตอรี่		ผลการตรวจสอบ		สถานที่ติดตั้ง	หมายเหตุ
		ปกติ	แก้ไข	ปกติ	แก้ไข	ปกติ	แก้ไข		
1	EXT B4 026		/		/		/	ทางเดินส่วนกลาง	
2	EXT B4 027		/		/		/	ทางเดินส่วนกลาง	
3	EXT B5 028		/		/		/	ทางเดินส่วนกลาง	
4	EXT B5 029		/		/		/	ทางเดินส่วนกลาง	
5	EXT B5 030		/		/		/	ทางเดินส่วนกลาง	
6	EXT B5 031		/		/		/	ทางเดินส่วนกลาง	
7	EXT B5 032		/		/		/	ทางเดินส่วนกลาง	
8	EXT B5 033		/		/		/	ทางเดินส่วนกลาง	
9	EXT B6 034		/		/		/	ทางเดินส่วนกลาง	
10	EXT B6 035		/		/		/	ทางเดินส่วนกลาง	
1	EXT B6 036		/		/		/	ทางเดินส่วนกลาง	
12	EXT B6 037		/		/		/	ทางเดินส่วนกลาง	
13	EXT B6 038		/		/		/	ทางเดินส่วนกลาง	
14	EXT B6 039		/		/		/	ทางเดินส่วนกลาง	
15	EXT B7 040		/		/		/	ทางเดินส่วนกลาง	
16	EXT B7 041		/		/		/	ทางเดินส่วนกลาง	
17	EXT B7 042		/		/		/	ทางเดินส่วนกลาง	
18	EXT B7 043		/		/		/	ทางเดินส่วนกลาง	
19	EXT B7 044		/		/		/	ทางเดินส่วนกลาง	
20	EXT B7 045		/		/		/	ทางเดินส่วนกลาง	
21	EXT B8 046		/		/		/	ทางเดินส่วนกลาง	
22	EXT B8 047		/		/		/	ทางเดินส่วนกลาง	
23	EXT B8 048		/		/		/	ทางเดินส่วนกลาง	
.4	EXT B8 049		/		/		/	ทางเดินส่วนกลาง	
25	EXT B8 050		/		/		/	ทางเดินส่วนกลาง	
26	EXT B8 051		/		/		/	ทางเดินส่วนกลาง	
27	EXT B1 052		/		/		/	ST. 1	

หมายเหตุ

[redacted]

หน่วยงาน คีคอนโด ซ่อนนุช - สุวรรณภูมิ อาคาร C	ใบตรวจเช็ค ป้ายทางหนีไฟ (FIRE EXIT)	วันที่ตรวจสอบ 12/9/66 รหัสอุปกรณ์ FE

ลำดับ	รายการ/รหัสเครื่อง	ไฟชาร์จแบตเตอรี่		สภาพแบตเตอรี่		ผลการตรวจสอบ		สถานที่ติดตั้ง	หมายเหตุ
		ปกติ	แก้ไข	ปกติ	แก้ไข	ปกติ	แก้ไข		
1	EXT C1 001		/		/		/	ST. 2	
2	EXT C1 002	/		/		/		จอกลานจอด	
3	EXT C1 003		/		/		/	ST. 1	
4	EXT C1 004	/		/		/		ทางออก LOBBY	
5	EXT C1 005		/		/		/	LOBBY	
6	EXT C1 006	/		/		/		หน้าลิฟท์	
7	EXT C1 007		/		/		/	ทางเดินส่วนกลาง	
8	EXT C1 008		/		/		/	ทางเดินส่วนกลาง	
9	EXT C1 009		/		/		/	ทางเดินส่วนกลาง	
10	EXT C2 010		/		/		/	ST. 3	
11	EXT C2 011		/		/		/	ทางเดินส่วนกลาง	
12	EXT C2 012		/		/		/	ทางเดินส่วนกลาง	
13	EXT C2 013		/		/		/	ทางเดินส่วนกลาง	
14	EXT C2 014	/		/		/		ทางเดินส่วนกลาง	
15	EXT C2 015		/		/		/	ทางเดินส่วนกลาง	
16	EXT C2 016		/		/		/	ทางเดินส่วนกลาง	
17	EXT C3 017		/		/		/	ทางเดินส่วนกลาง	
18	EXT C3 018		/		/		/	ทางเดินส่วนกลาง	
19	EXT C3 019		/		/		/	ทางเดินส่วนกลาง	
20	EXT C3 020		/		/		/	ทางเดินส่วนกลาง	
21	EXT C3 021		/		/		/	ทางเดินส่วนกลาง	
22	EXT C3 022		/		/		/	ทางเดินส่วนกลาง	
23	EXT C4 023		/		/		/	ทางเดินส่วนกลาง	
24	EXT C4 024		/		/		/	ทางเดินส่วนกลาง	
25	EXT C4 025		/		/		/	ทางเดินส่วนกลาง	
26	EXT C4 026		/		/		/	ทางเดินส่วนกลาง	

หมายเหตุ

[redacted]

หน่วยงาน คีคอนโด ซ่อนนุช - สุวรรณภูมิ อาคาร C	ใบตรวจเช็ค ป้ายทางหนีไฟ (FIRE EXIT)	วันที่ตรวจสอบ 12/9/66 รหัสอุปกรณ์ FE

ลำดับ	รายการ/รหัสเครื่อง	ไฟชาร์จแบตเตอรี่		สภาพแบตเตอรี่		ผลการตรวจสอบ		สถานที่ติดตั้ง	หมายเหตุ
		ปกติ	แก้ไข	ปกติ	แก้ไข	ปกติ	แก้ไข		
1	EXT C4 027		/		/		/	ทางเดินส่วนกลาง	
2	EXT C4 028		/		/		/	ทางเดินส่วนกลาง	
3	EXT C5 029		/		/		/	ทางเดินส่วนกลาง	
4	EXT C5 030		/		/		/	ทางเดินส่วนกลาง	
5	EXT C5 031		/		/		/	ทางเดินส่วนกลาง	
6	EXT C5 032		/		/		/	ทางเดินส่วนกลาง	
7	EXT C5 033		/		/		/	ทางเดินส่วนกลาง	
8	EXT C5 034		/		/		/	ทางเดินส่วนกลาง	
9	EXT C6 035		/		/		/	ทางเดินส่วนกลาง	
10	EXT C6 036		/		/		/	ทางเดินส่วนกลาง	
11	EXT C6 037		/		/		/	ทางเดินส่วนกลาง	
12	EXT C6 038		/		/		/	ทางเดินส่วนกลาง	
13	EXT C6 039		/		/		/	ทางเดินส่วนกลาง	
14	EXT C6 040		/		/		/	ทางเดินส่วนกลาง	
15	EXT C7 041	/		/		/		ทางเดินส่วนกลาง	
16	EXT C7 042		/		/		/	ทางเดินส่วนกลาง	
17	EXT C7 043		/		/		/	ทางเดินส่วนกลาง	
18	EXT C7 044		/		/		/	ทางเดินส่วนกลาง	
19	EXT C7 045		/		/		/	ทางเดินส่วนกลาง	
20	EXT C7 046		/		/		/	ทางเดินส่วนกลาง	
21	EXT C8 047		/		/		/	ทางเดินส่วนกลาง	
22	EXT C8 048		/		/		/	ทางเดินส่วนกลาง	
23	EXT C8 049		/		/		/	ทางเดินส่วนกลาง	
24	EXT C8 050		/		/		/	ทางเดินส่วนกลาง	
25	EXT C8 051		/		/		/	ทางเดินส่วนกลาง	
26	EXT C8 052		/		/		/	ทางเดินส่วนกลาง	

หมายเหตุ

[redacted]

หน่วยงาน คีคอนโด ซ่อนนุช - สุวรรณภูมิ อาคาร D	ใบตรวจเช็ค ป้ายทางหนีไฟ (FIRE EXIT)	วันที่ตรวจสอบ 13/9/66 รหัสอุปกรณ์ FE

ลำดับ	รายการ/รหัสเครื่อง	ไฟชาร์จแบตเตอรี่		สภาพแบตเตอรี่		ผลการตรวจสอบ		สถานที่ติดตั้ง	หมายเหตุ
		ปกติ	แก้ไข	ปกติ	แก้ไข	ปกติ	แก้ไข		
1	EXT D1 001		/		/		/	ST. 2	
2	EXT D1 002		/		/		/	ทางเดินส่วนลาง	
3	EXT D1 003		/		/		/	ทางเดินส่วนลาง	
4	EXT D1 004	/		/		/		ทางเดินส่วนลาง	
5	EXT D1 005	/		/		/		LOBBY	
6	EXT D1 006	/		/		/		LOBBY	
7	EXT D1 007		/		/		/	ST. 3	
8	EXT D2 008		/		/		/	ทางเดินส่วนกลาง	
9	EXT D2 009		/		/		/	ทางเดินส่วนกลาง	
10	EXT D2 010		/		/		/	ทางเดินส่วนกลาง	
11	EXT D2 011		/		/		/	ทางเดินส่วนกลาง	
12	EXT D2 012		/		/		/	ทางเดินส่วนกลาง	
13	EXT D2 013		/		/		/	ทางเดินส่วนกลาง	
14	EXT D3 014		/		/		/	ทางเดินส่วนกลาง	
15	EXT D3 015	/		/		/		ทางเดินส่วนกลาง	
16	EXT D3 016		/		/		/	ทางเดินส่วนกลาง	
17	EXT D3 017		/		/		/	ทางเดินส่วนกลาง	
18	EXT D3 018		/		/		/	ทางเดินส่วนกลาง	
19	EXT D3 019		/		/		/	ทางเดินส่วนกลาง	
20	EXT D4 020		/		/		/	ทางเดินส่วนกลาง	
21	EXT D4 021	/		/		/		ทางเดินส่วนกลาง	
22	EXT D4 022		/		/		/	ทางเดินส่วนกลาง	
23	EXT D4 023		/		/		/	ทางเดินส่วนกลาง	
24	EXT D4 024		/		/		/	ทางเดินส่วนกลาง	
25	EXT D4 025		/		/		/	ทางเดินส่วนกลาง	

หมายเหตุ

[redacted]

หน่วยงาน ดีคอนโด ซ่อนนุช - สุวรรณภูมิ
อาคาร D

ใบตรวจเช็ค ป้ายทางหนีไฟ
(FIRE EXIT)

วันที่ตรวจสอบ 13/9/66
รหัสอุปกรณ์ FE

ลำดับ	รายการ/รหัสเครื่อง	ไฟชาร์จแบตเตอรี่ ปกติ	ไฟชาร์จแบตเตอรี่ แก้ไข	สภาพแบตเตอรี่ ปกติ	สภาพแบตเตอรี่ แก้ไข	ผลการตรวจสอบ ปกติ	ผลการตรวจสอบ แก้ไข	สถานที่ติดตั้ง	หมายเหตุ
1	EXT D5 026		/		/		/	ทางเดินส่วนกลาง	
2	EXT D5 027		/		/		/	ทางเดินส่วนกลาง	
3	EXT D5 028		/		/		/	ทางเดินส่วนกลาง	
4	EXT D5 029		/		/		/	ทางเดินส่วนกลาง	
5	EXT D5 030		/		/		/	ทางเดินส่วนกลาง	
6	EXT D5 031		/		/		/	ทางเดินส่วนกลาง	
7	EXT D6 032		/		/		/	ทางเดินส่วนกลาง	
8	EXT D6 033		/		/		/	ทางเดินส่วนกลาง	
9	EXT D6 034		/		/		/	ทางเดินส่วนกลาง	
10	EXT D6 035		/		/		/	ทางเดินส่วนกลาง	
11	EXT D6 036		/		/		/	ทางเดินส่วนกลาง	
12	EXT D6 037		/		/		/	ทางเดินส่วนกลาง	
13	EXT D7 038		/		/		/	ทางเดินส่วนกลาง	
14	EXT D7 039		/		/		/	ทางเดินส่วนกลาง	
15	EXT D7 040		/		/		/	ทางเดินส่วนกลาง	
16	EXT D7 041		/		/		/	ทางเดินส่วนกลาง	
17	EXT D7 042		/		/		/	ทางเดินส่วนกลาง	
18	EXT D7 043		/		/		/	ทางเดินส่วนกลาง	
19	EXT D8 044		/		/		/	ทางเดินส่วนกลาง	
20	EXT D8 045		/		/		/	ทางเดินส่วนกลาง	
21	EXT D8 046		/		/		/	ทางเดินส่วนกลาง	
22	EXT D8 047		/		/		/	ทางเดินส่วนกลาง	
23	EXT D8 048		/		/		/	ทางเดินส่วนกลาง	
24	EXT D8 049		/		/		/	ทางเดินส่วนกลาง	
25					/		/		

หมายเหตุ

[redacted]

หน่วยงาน ... ดีคอนโด.. ซ่อนนุช - สุวรรณภูมิ..
อาคาร ....A....

ใบตรวจเช็คป้ายทางหนีไฟ
(FIRE EXIT)

วันที่ตรวจสอบ 10/10/66
รหัสอุปกรณ์ ....FE....

ลำดับ	รายการ/รหัสเครื่อง	ไฟชาร์จแบตเตอรี่ ปกติ	ไฟชาร์จแบตเตอรี่ แก้ไข	สภาพแบตเตอรี่ ปกติ	สภาพแบตเตอรี่ แก้ไข	ผลการตรวจสอบ ปกติ	ผลการตรวจสอบ แก้ไข	สถานที่ติดตั้ง	หมายเหตุ
1	EXT A1 001		/		/		/	ST. 2	
2	EXT A1 002		/		/		/	ทางเดินส่วนกลาง	
3	EXT A1 003		/		/		/	ทางเดินส่วนกลาง	
4	EXT A1 004		/		/		/	โถงลิฟท์	
5	EXT A1 005		/		/		/	LOBBY	
6	EXT A1 006		/		/		/	หน้าห้องนิติฯ	
7	EXT A1 007		/		/		/	ST.3	
8	EXT A1 008		/		/		/	ST.1 (ยกเลิก)	
9	EXT A2 009		/		/		/	ทางเดินส่วนกลาง	
10	EXT A2 010		/		/		/	ทางเดินส่วนกลาง	
11	EXT A2 011	/		/		/		ทางเดินส่วนกลาง	
12	EXT A2 012		/		/		/	ทางเดินส่วนกลาง	
13	EXT A2 013		/		/		/	ทางเดินส่วนกลาง	
14	EXT A2 014		/		/		/	ทางเดินส่วนกลาง	
15	EXT A3 015		/		/		/	ทางเดินส่วนกลาง	
16	EXT A3 016		/		/		/	ทางเดินส่วนกลาง	
17	EXT A3 017		/		/		/	ทางเดินส่วนกลาง	
18	EXT A3 018		/		/		/	ทางเดินส่วนกลาง	
19	EXT A3 019		/		/		/	ทางเดินส่วนกลาง	
20	EXT A3 020	/		/		/		ทางเดินส่วนกลาง	
21	EXT A4 021		/		/		/	ทางเดินส่วนกลาง	
22	EXT A4 022		/		/		/	ทางเดินส่วนกลาง	
23	EXT A4 023		/		/		/	ทางเดินส่วนกลาง	
24	EXT A4 024		/		/		/	ทางเดินส่วนกลาง	
25	EXT A4 025		/		/		/	ทางเดินส่วนกลาง	
26	EXT A4 026		/		/		/	ทางเดินส่วนกลาง	
27	EXT A5 027		/		/		/	ทางเดินส่วนกลาง	
28	EXT A5 028		/		/		/	ทางเดินส่วนกลาง	
29	EXT A5 029		/		/		/	ทางเดินส่วนกลาง	
30	EXT A5 030		/		/		/	ทางเดินส่วนกลาง	

หมายเหตุ

[redacted]

หน่วยงาน ... ดีคอนโด.. ซ่อนนุช - สุวรรณภูมิ..
อาคาร ....A....

ใบตรวจเช็คป้ายทางหนีไฟ
(FIRE EXIT)

วันที่ตรวจสอบ 10/10/66
รหัสอุปกรณ์ ....FE....

ลำดับ	รายการ/รหัสเครื่อง	ไฟชาร์จแบตเตอรี่ ปกติ	ไฟชาร์จแบตเตอรี่ แก้ไข	สภาพแบตเตอรี่ ปกติ	สภาพแบตเตอรี่ แก้ไข	ผลการตรวจสอบ ปกติ	ผลการตรวจสอบ แก้ไข	สถานที่ติดตั้ง	หมายเหตุ
1	EXT A5 031		/		/		/	ทางเดินส่วนกลาง	
2	EXT A5 032		/		/		/	ทางเดินส่วนกลาง	
3	EXT A6 033		/		/		/	ทางเดินส่วนกลาง	
4	EXT A6 034		/		/		/	ทางเดินส่วนกลาง	
5	EXT A6 035		/		/		/	ทางเดินส่วนกลาง	
6	EXT A6 036		/		/		/	ทางเดินส่วนกลาง	
7	EXT A6 037		/		/		/	ทางเดินส่วนกลาง	
8	EXT A6 038		/		/		/	ทางเดินส่วนกลาง	
9	EXT A7 039		/		/		/	ทางเดินส่วนกลาง	
10	EXT A7 040		/		/		/	ทางเดินส่วนกลาง	
11	EXT A7 041		/		/		/	ทางเดินส่วนกลาง	
12	EXT A7 042		/		/		/	ทางเดินส่วนกลาง	
13	EXT A7 043		/		/		/	ทางเดินส่วนกลาง	
14	EXT A7 044		/		/		/	ทางเดินส่วนกลาง	
15	EXT A8 045		/		/		/	ทางเดินส่วนกลาง	
16	EXT A8 046		/		/		/	ทางเดินส่วนกลาง	
17	EXT A8 047		/		/		/	ทางเดินส่วนกลาง	
18	EXT A8 048		/		/		/	ทางเดินส่วนกลาง	
19	EXT A8 049		/		/		/	ทางเดินส่วนกลาง	
20	EXT A8 050		/		/		/	ทางเดินส่วนกลาง	
21									
22									
23									
24									
25									
26									
27									
28									
29									
30									

หมายเหตุ

[redacted]

หน่วยงาน ... ดีคอนโด.. ซ่อนนุช - สุวรรณภูมิ..
อาคาร ....B....

ใบตรวจเช็คป้ายทางหนีไฟ
(FIRE EXIT)

วันที่ตรวจสอบ 10/10/66
รหัสอุปกรณ์ ....FE....

ลำดับ	รายการ/รหัสเครื่อง	ไฟชาร์จแบตเตอรี่ ปกติ	ไฟชาร์จแบตเตอรี่ แก้ไข	สภาพแบตเตอรี่ ปกติ	สภาพแบตเตอรี่ แก้ไข	ผลการตรวจสอบ ปกติ	ผลการตรวจสอบ แก้ไข	สถานที่ติดตั้ง	หมายเหตุ
1	EXT B1 001		/		/		/	ST. 2	
2	EXT B1 002	/		/		/		ออกลานจอด	
3	EXT B1 003		/		/		/	ทางออก LOBBY	
4	EXT B1 004	/		/		/		LOBBY	
5	EXT B1 005	/		/		/		หน้าลิฟท์	
6	EXT B1 006		/		/		/	ทางเดินส่วนกลาง	
7	EXT B1 007		/		/		/	ทางเดินส่วนกลาง	
8	EXT B1 008		/		/		/	ทางเดินส่วนกลาง	
9	EXT B1 009		/		/		/	ST. 3	
10	EXT B1 010		/		/		/	ทางเดินส่วนกลาง	
11	EXT B1 011		/		/		/	ทางเดินส่วนกลาง	
12	EXT B1 012		/		/		/	ทางเดินส่วนกลาง	
13	EXT B1 013		/		/		/	ทางเดินส่วนกลาง	
14	EXT B1 014	/		/		/		ทางเดินส่วนกลาง	
15	EXT B1 015		/		/		/	ทางเดินส่วนกลาง	
16	EXT B1 016		/		/		/	ทางเดินส่วนกลาง	
17	EXT B1 017		/		/		/	ทางเดินส่วนกลาง	
18	EXT B1 018		/		/		/	ทางเดินส่วนกลาง	
19	EXT B1 019		/		/		/	ทางเดินส่วนกลาง	
20	EXT B1 020		/		/		/	ทางเดินส่วนกลาง	
21	EXT B1 021		/		/		/	ทางเดินส่วนกลาง	
22	EXT B1 022		/		/		/	ทางเดินส่วนกลาง	
23	EXT B1 023		/		/		/	ทางเดินส่วนกลาง	
24	EXT B1 024		/		/		/	ทางเดินส่วนกลาง	
25	EXT B1 025		/		/		/	ทางเดินส่วนกลาง	
26	EXT B1 026		/		/		/	ทางเดินส่วนกลาง	
27	EXT B1 027		/		/		/	ทางเดินส่วนกลาง	
28	EXT B1 028		/		/		/	ทางเดินส่วนกลาง	
29	EXT B1 029		/		/		/	ทางเดินส่วนกลาง	
30	EXT B1 030		/		/		/	ทางเดินส่วนกลาง	

หมายเหตุ

[redacted]

หน่วยงาน ... ดีคอนโด.. ซ่อนบุช - สุวรรณภูมิ...
อาคาร .....B.....

ใบตรวจเช็คป้ายทางหนีไฟ
(FIRE EXIT)

วันที่ตรวจสอบ .....11/10/66.....
รหัสอุปกรณ์ .....FE.....

ลำดับ	รายการ/รหัสเครื่อง	ไฟชาร์จแบตเตอรี่		สภาพแบตเตอรี่		ผลการตรวจสอบ		สถานที่ติดตั้ง	หมายเหตุ
		ปกติ	แก้ไข	ปกติ	แก้ไข	ปกติ	แก้ไข		
1	EXT B5 031		/		/		/	ทางเดินส่วนกลาง	
2	EXT B5 032		/		/		/	ทางเดินส่วนกลาง	
3	EXT B5 033		/		/		/	ทางเดินส่วนกลาง	
4	EXT B6 034		/		/		/	ทางเดินส่วนกลาง	
5	EXT B6 035		/		/		/	ทางเดินส่วนกลาง	
6	EXT B6 036		/		/		/	ทางเดินส่วนกลาง	
7	EXT B6 037		/		/		/	ทางเดินส่วนกลาง	
8	EXT B6 038		/		/		/	ทางเดินส่วนกลาง	
9	EXT B6 039		/		/		/	ทางเดินส่วนกลาง	
10	EXT B7 040		/		/		/	ทางเดินส่วนกลาง	
11	EXT B7 041		/		/		/	ทางเดินส่วนกลาง	
12	EXT B7 042		/		/		/	ทางเดินส่วนกลาง	
13	EXT B7 043		/		/		/	ทางเดินส่วนกลาง	
14	EXT B7 044		/		/		/	ทางเดินส่วนกลาง	
15	EXT B7 045		/		/		/	ทางเดินส่วนกลาง	
16	EXT B8 046		/		/		/	ทางเดินส่วนกลาง	
17	EXT B8 047		/		/		/	ทางเดินส่วนกลาง	
18	EXT B8 048		/		/		/	ทางเดินส่วนกลาง	
19	EXT B8 049		/		/		/	ทางเดินส่วนกลาง	
20	EXT B8 050		/		/		/	ทางเดินส่วนกลาง	
21	EXT B8 051		/		/		/	ทางเดินส่วนกลาง	
22	EXT B1 052		/		/		/	ST.1	
23									
24									
25									
26									
27									
28									
29									
30									

หมายเหตุ

[redacted]

หน่วยงาน ... ดีคอนโด.. ซ่อนบุช - สุวรรณภูมิ...
อาคาร .....C.....

ใบตรวจเช็คป้ายทางหนีไฟ
(FIRE EXIT)

วันที่ตรวจสอบ .....12/10/66.....
รหัสอุปกรณ์ .....FE.....

ลำดับ	รายการ/รหัสเครื่อง	ไฟชาร์จแบตเตอรี่		สภาพแบตเตอรี่		ผลการตรวจสอบ		สถานที่ติดตั้ง	หมายเหตุ
		ปกติ	แก้ไข	ปกติ	แก้ไข	ปกติ	แก้ไข		
1	EXT C1 001		/		/		/	ST. 2	
2	EXT C1 002	/		/		/		ทางเดินส่วนกลาง	
3	EXT C1 003		/		/		/	ST.1	
4	EXT C1 004	/		/		/		โถงลิฟท์	
5	EXT C1 005		/		/		/	LOBBY	
6	EXT C1 006	/		/		/		หน้าห้องนิติฯ	
7	EXT C1 007		/		/		/	ST.3	
8	EXT C1 008		/		/		/	ทางเดินส่วนกลาง	
9	EXT C1 009		/		/		/	ประตู ST.3	
10	EXT C1 010		/		/		/	บันได ST.3	
11	EXT C2 011		/		/		/	ทางเดินส่วนกลาง	
12	EXT C2 012		/		/		/	ทางเดินส่วนกลาง	
13	EXT C2 013		/		/		/	ทางเดินส่วนกลาง	
14	EXT C2 014	/		/		/		ทางเดินส่วนกลาง	
15	EXT C2 015		/		/		/	ทางเดินส่วนกลาง	
16	EXT C2 016		/		/		/	ทางเดินส่วนกลาง	
17	EXT C3 017		/		/		/	ทางเดินส่วนกลาง	
18	EXT C3 018		/		/		/	ทางเดินส่วนกลาง	
19	EXT C3 019		/		/		/	ทางเดินส่วนกลาง	
20	EXT C3 020		/		/		/	ทางเดินส่วนกลาง	
21	EXT C3 021		/		/		/	ทางเดินส่วนกลาง	
22	EXT C3 022		/		/		/	ทางเดินส่วนกลาง	
23	EXT C4 023		/		/		/	ทางเดินส่วนกลาง	
24	EXT C4 024		/		/		/	ทางเดินส่วนกลาง	
25	EXT C4 025		/		/		/	ทางเดินส่วนกลาง	
26	EXT C4 026		/		/		/	ทางเดินส่วนกลาง	
27	EXT C4 027		/		/		/	ทางเดินส่วนกลาง	
28	EXT C4 028		/		/		/	ทางเดินส่วนกลาง	
29	EXT C5 029		/		/		/	ทางเดินส่วนกลาง	
30	EXT C5 030		/		/		/	ทางเดินส่วนกลาง	

หมายเหตุ

[redacted]

หน่วยงาน ... ดีคอนโด.. ซ่อนบุช - สุวรรณภูมิ...
อาคาร .....C.....

ใบตรวจเช็คป้ายทางหนีไฟ
(FIRE EXIT)

วันที่ตรวจสอบ .....12/10/66.....
รหัสอุปกรณ์ .....FE.....

ลำดับ	รายการ/รหัสเครื่อง	ไฟชาร์จแบตเตอรี่		สภาพแบตเตอรี่		ผลการตรวจสอบ		สถานที่ติดตั้ง	หมายเหตุ
		ปกติ	แก้ไข	ปกติ	แก้ไข	ปกติ	แก้ไข		
1	EXT C5 031		/		/		/	ทางเดินส่วนกลาง	
2	EXT C5 032		/		/		/	ทางเดินส่วนกลาง	
3	EXT C5 033		/		/		/	ทางเดินส่วนกลาง	
4	EXT C5 034		/		/		/	ทางเดินส่วนกลาง	
5	EXT C6 035		/		/		/	ทางเดินส่วนกลาง	
6	EXT C6 036		/		/		/	ทางเดินส่วนกลาง	
7	EXT C6 037		/		/		/	ทางเดินส่วนกลาง	
8	EXT C6 038		/		/		/	ทางเดินส่วนกลาง	
9	EXT C6 039		/		/		/	ทางเดินส่วนกลาง	
10	EXT C6 040		/		/		/	ทางเดินส่วนกลาง	
11	EXT C7 041	/		/		/		ทางเดินส่วนกลาง	
12	EXT C7 042		/		/		/	ทางเดินส่วนกลาง	
13	EXT C7 043		/		/		/	ทางเดินส่วนกลาง	
14	EXT C7 044		/		/		/	ทางเดินส่วนกลาง	
15	EXT C7 045		/		/		/	ทางเดินส่วนกลาง	
16	EXT C7 046		/		/		/	ทางเดินส่วนกลาง	
17	EXT C8 047		/		/		/	ทางเดินส่วนกลาง	
18	EXT C8 048		/		/		/	ทางเดินส่วนกลาง	
19	EXT C8 049		/		/		/	ทางเดินส่วนกลาง	
20	EXT C8 050		/		/		/	ทางเดินส่วนกลาง	
21	EXT C8 051		/		/		/	ทางเดินส่วนกลาง	
22	EXT C8 052		/		/		/	ทางเดินส่วนกลาง	
23									
24									
25									
26									
27									
28									
29									
30									

หมายเหตุ

[redacted]

หน่วยงาน ... ดีคอนโด.. ซ่อนบุช - สุวรรณภูมิ...
อาคาร .....D.....

ใบตรวจเช็คป้ายทางหนีไฟ
(FIRE EXIT)

วันที่ตรวจสอบ .....13/10/66.....
รหัสอุปกรณ์ .....FE.....

ลำดับ	รายการ/รหัสเครื่อง	ไฟชาร์จแบตเตอรี่		สภาพแบตเตอรี่		ผลการตรวจสอบ		สถานที่ติดตั้ง	หมายเหตุ
		ปกติ	แก้ไข	ปกติ	แก้ไข	ปกติ	แก้ไข		
1	EXT D1 001		/		/		/	ST. 2	
2	EXT D1 002		/		/		/	ออกนานจอด	
3	EXT D1 003		/		/		/	ทางออก LOBBY	
4	EXT D1 004	/		/		/		LOBBY	
5	EXT D1 005	/		/		/		หน้าลิฟท์	
6	EXT D1 006	/		/		/		ทางเดินส่วนกลาง	
7	EXT D1 007		/		/		/	ทางเดินส่วนกลาง	
8	EXT D2 008		/		/		/	ทางเดินส่วนกลาง	
9	EXT D2 009		/		/		/	ST. 3	
10	EXT D2 010		/		/		/	ทางเดินส่วนกลาง	
11	EXT D2 011		/		/		/	ทางเดินส่วนกลาง	
12	EXT D2 012		/		/		/	ทางเดินส่วนกลาง	
13	EXT D2 013		/		/		/	ทางเดินส่วนกลาง	
14	EXT D3 014		/		/		/	ทางเดินส่วนกลาง	
15	EXT D3 015	/		/		/		ทางเดินส่วนกลาง	
16	EXT D3 016		/		/		/	ทางเดินส่วนกลาง	
17	EXT D3 017		/		/		/	ทางเดินส่วนกลาง	
18	EXT D3 018		/		/		/	ทางเดินส่วนกลาง	
19	EXT D3 019		/		/		/	ทางเดินส่วนกลาง	
20	EXT D4 020		/		/		/	ทางเดินส่วนกลาง	
21	EXT D4 021	/		/		/		ทางเดินส่วนกลาง	
22	EXT D4 022		/		/		/	ทางเดินส่วนกลาง	
23	EXT D4 023		/		/		/	ทางเดินส่วนกลาง	
24	EXT D4 024		/		/		/	ทางเดินส่วนกลาง	
25	EXT D4 025		/		/		/	ทางเดินส่วนกลาง	
26	EXT D5 026		/		/		/	ทางเดินส่วนกลาง	
27	EXT D5 027		/		/		/	ทางเดินส่วนกลาง	
28	EXT D5 028		/		/		/	ทางเดินส่วนกลาง	
29	EXT D5 029		/		/		/	ทางเดินส่วนกลาง	
30	EXT D5 030		/		/		/	ทางเดินส่วนกลาง	

หมายเหตุ

[redacted]

หน่วยงาน ... ดีคอนโด.. ซ่อนนุช - สุวรรณภูมิ...
อาคาร .....D.....

ใบตรวจเช็ค ป้ายทางหนีไฟ
(FIRE EXIT)

วันที่ตรวจสอบ .....13/10/66.....
รหัสอุปกรณ์ .....FE.....

ลำดับ	รายการ/รหัสเครื่อง	ไฟชาร์จแบตเตอรี่		สภาพแบตเตอรี่		ผลการตรวจสอบ		สถานที่ติดตั้ง	หมายเหตุ
		ปกติ	แก้ไข	ปกติ	แก้ไข	ปกติ	แก้ไข		
1	EXT D5 031		/		/		/	ทางเดินส่วนกลาง	
2	EXT D6 032		/		/		/	ทางเดินส่วนกลาง	
3	EXT D6 033		/		/		/	ทางเดินส่วนกลาง	
4	EXT D6 034		/		/		/	ทางเดินส่วนกลาง	
5	EXT D6 035		/		/		/	ทางเดินส่วนกลาง	
6	EXT D6 036		/		/		/	ทางเดินส่วนกลาง	
7	EXT D6 037		/		/		/	ทางเดินส่วนกลาง	
8	EXT D7 038		/		/		/	ทางเดินส่วนกลาง	
9	EXT D7 039		/		/		/	ทางเดินส่วนกลาง	
10	EXT D7 040		/		/		/	ทางเดินส่วนกลาง	
11	EXT D7 041		/		/		/	ทางเดินส่วนกลาง	
12	EXT D7 042		/		/		/	ทางเดินส่วนกลาง	
13	EXT D7 043		/		/		/	ทางเดินส่วนกลาง	
14	EXT D8 044		/		/		/	ทางเดินส่วนกลาง	
15	EXT D8 045		/		/		/	ทางเดินส่วนกลาง	
16	EXT D8 046		/		/		/	ทางเดินส่วนกลาง	
17	EXT D8 047		/		/		/	ทางเดินส่วนกลาง	
18	EXT D8 048		/		/		/	ทางเดินส่วนกลาง	
19	EXT D8 049		/		/		/	ทางเดินส่วนกลาง	
20									
21									
22									
23									
24									
25									
26									
27									
28									
29									
30									

หมายเหตุ

[redacted]

บริหารงานโดย บริษัท พลัส พร็อพเพอร์ตี้ จำกัด

FRM-PMR-072 Rev.00/ 15 Aug 2020

หน่วยงาน ดีคอนโด ซ่อนนุช - สุวรรณภูมิ
อาคาร A

ใบตรวจเช็ค ป้ายทางหนีไฟ
(FIRE EXIT)

วันที่ตรวจสอบ 10/11/66
รหัสอุปกรณ์ FE

ลำดับ	รายการ/รหัสเครื่อง	ไฟชาร์จแบตเตอรี่		สภาพแบตเตอรี่		ผลการตรวจสอบ		สถานที่ติดตั้ง	หมายเหตุ
		ปกติ	แก้ไข	ปกติ	แก้ไข	ปกติ	แก้ไข		
1	EXT A1 001		/		/		/	ST. 2	
2	EXT A1 002		/		/		/	ทางเดินส่วนกลาง	
3	EXT A1 003		/		/		/	ทางเดินส่วนกลาง	
4	EXT A1 004		/		/		/	โถงลิฟท์	
5	EXT A1 005		/		/		/	LOBBY	
6	EXT A1 006		/		/		/	หน้าห้องนิติฯ	
7	EXT A1 007		/		/		/	ทางเดินส่วนกลาง	
8	EXT A2 008		/		/		/	ทางเดินส่วนกลาง	
9	EXT A2 009		/		/		/	ทางเดินส่วนกลาง	
10	EXT A2 010		/		/		/	ทางเดินส่วนกลาง	
11	EXT A2 011	/		/		/		ทางเดินส่วนกลาง	
12	EXT A2 012		/		/		/	ทางเดินส่วนกลาง	
13	EXT A2 013		/		/		/	ทางเดินส่วนกลาง	
14	EXT A2 014		/		/		/	ทางเดินส่วนกลาง	
15	EXT A3 015		/		/		/	ทางเดินส่วนกลาง	
16	EXT A3 016		/		/		/	ทางเดินส่วนกลาง	
17	EXT A3 017		/		/		/	ทางเดินส่วนกลาง	
18	EXT A3 018		/		/		/	ทางเดินส่วนกลาง	
19	EXT A3 019		/		/		/	ทางเดินส่วนกลาง	
20	EXT A3 020	/		/		/		ทางเดินส่วนกลาง	
21	EXT A4 021							ทางเดินส่วนกลาง	
22	EXT A4 022							ทางเดินส่วนกลาง	
23	EXT A4 023							ทางเดินส่วนกลาง	
24	EXT A4 024							ทางเดินส่วนกลาง	
25	EXT A4 025							ทางเดินส่วนกลาง	

หมายเหตุ

[redacted]

หน่วยงาน ดีคอนโด ซ่อนนุช - สุวรรณภูมิ
อาคาร A

ใบตรวจเช็ค ป้ายทางหนีไฟ
(FIRE EXIT)

วันที่ตรวจสอบ 10/11/66
รหัสอุปกรณ์ FE

ลำดับ	รายการ/รหัสเครื่อง	ไฟชาร์จแบตเตอรี่		สภาพแบตเตอรี่		ผลการตรวจสอบ		สถานที่ติดตั้ง	หมายเหตุ
		ปกติ	แก้ไข	ปกติ	แก้ไข	ปกติ	แก้ไข		
1	EXT A4 026		/		/		/	ทางเดินส่วนกลาง	
2	EXT A5 027		/		/		/	ทางเดินส่วนกลาง	
3	EXT A5 028		/		/		/	ทางเดินส่วนกลาง	
4	EXT A5 029		/		/		/	ทางเดินส่วนกลาง	
5	EXT A5 030		/		/		/	ทางเดินส่วนกลาง	
6	EXT A5 031		/		/		/	ทางเดินส่วนกลาง	
7	EXT A5 032		/		/		/	ทางเดินส่วนกลาง	
8	EXT A6 033		/		/		/	ทางเดินส่วนกลาง	
9	EXT A6 034		/		/		/	ทางเดินส่วนกลาง	
10	EXT A6 035		/		/		/	ทางเดินส่วนกลาง	
11	EXT A6 036		/		/		/	ทางเดินส่วนกลาง	
12	EXT A6 037		/		/		/	ทางเดินส่วนกลาง	
13	EXT A6 038		/		/		/	ทางเดินส่วนกลาง	
14	EXT A7 039		/		/		/	ทางเดินส่วนกลาง	
15	EXT A7 040		/		/		/	ทางเดินส่วนกลาง	
16	EXT A7 041		/		/		/	ทางเดินส่วนกลาง	
17	EXT A7 042		/		/		/	ทางเดินส่วนกลาง	
18	EXT A7 043		/		/		/	ทางเดินส่วนกลาง	
19	EXT A7 044		/		/		/	ทางเดินส่วนกลาง	
20	EXT A8 045		/		/		/	ทางเดินส่วนกลาง	
21	EXT A8 046		/		/		/	ทางเดินส่วนกลาง	
22	EXT A8 047		/		/		/	ทางเดินส่วนกลาง	
23	EXT A8 048		/		/		/	ทางเดินส่วนกลาง	
24	EXT A8 049		/		/		/	ทางเดินส่วนกลาง	
25	EXT A8 050		/		/		/	ทางเดินส่วนกลาง	

หมายเหตุ

[redacted]

หน่วยงาน ดีคอนโด ซ่อนนุช - สุวรรณภูมิ
อาคาร B

ใบตรวจเช็ค ป้ายทางหนีไฟ
(FIRE EXIT)

วันที่ตรวจสอบ 11/11/66
รหัสอุปกรณ์ FE

ลำดับ	รายการ/รหัสเครื่อง	ไฟชาร์จแบตเตอรี่		สภาพแบตเตอรี่		ผลการตรวจสอบ		สถานที่ติดตั้ง	หมายเหตุ
		ปกติ	แก้ไข	ปกติ	แก้ไข	ปกติ	แก้ไข		
1	EXT B1 001		/		/		/	ST. 2	
2	EXT B1 002	/		/		/		ออกสนามจอด	
3	EXT B1 003		/		/		/	ทางออก LOBBY	
4	EXT B1 004	/		/		/		LOBBY	
5	EXT B1 005	/		/		/		หน้าลิฟท์	
6	EXT B1 006		/		/		/	ทางเดินส่วนกลาง	
7	EXT B1 007		/		/		/	ทางเดินส่วนกลาง	
8	EXT B1 008		/		/		/	ทางเดินส่วนกลาง	
9	EXT B1 009		/		/		/	ST. 3	
10	EXT B2 010		/		/		/	ทางเดินส่วนกลาง	
	EXT B2 011		/		/		/	ทางเดินส่วนกลาง	
12	EXT B2 012		/		/		/	ทางเดินส่วนกลาง	
13	EXT B2 013		/		/		/	ทางเดินส่วนกลาง	
14	EXT B2 014	/		/		/		ทางเดินส่วนกลาง	
15	EXT B2 015		/		/		/	ทางเดินส่วนกลาง	
16	EXT B3 016		/		/		/	ทางเดินส่วนกลาง	
17	EXT B3 017		/		/		/	ทางเดินส่วนกลาง	
18	EXT B3 018		/		/		/	ทางเดินส่วนกลาง	
19	EXT B3 019		/		/		/	ทางเดินส่วนกลาง	
20	EXT B3 020		/		/		/	ทางเดินส่วนกลาง	
21	EXT B3 021		/		/		/	ทางเดินส่วนกลาง	
22	EXT B4 022		/		/		/	ทางเดินส่วนกลาง	
23	EXT B4 023		/		/		/	ทางเดินส่วนกลาง	
24	EXT B4 024		/		/		/	ทางเดินส่วนกลาง	
25	EXT B4 025		/		/		/	ทางเดินส่วนกลาง	

หมายเหตุ

[redacted]

หน่วยงาน คีคอนโด ซ่อนบุช - สุวรรณภูมิ
อาคาร B

ใบตรวจเช็ค ป้ายทางหนีไฟ
(FIRE EXIT)

วันที่ตรวจสอบ 11/11/66
รหัสอุปกรณ์ FE

ลำดับ	รายการ/รหัสเครื่อง	โฟชาร์จแบตเตอรี่		สภาพแบตเตอรี่		ผลการตรวจสอบ		สถานที่ติดตั้ง	หมายเหตุ
		ปกติ	แก้ไข	ปกติ	แก้ไข	ปกติ	แก้ไข		
1	EXT B4 026		/		/		/	ทางเดินส่วนกลาง	
2	EXT B4 027		/		/		/	ทางเดินส่วนกลาง	
3	EXT B5 028		/		/		/	ทางเดินส่วนกลาง	
4	EXT B5 029		/		/		/	ทางเดินส่วนกลาง	
5	EXT B5 030		/		/		/	ทางเดินส่วนกลาง	
6	EXT B5 031		/		/		/	ทางเดินส่วนกลาง	
7	EXT B5 032		/		/		/	ทางเดินส่วนกลาง	
8	EXT B5 033		/		/		/	ทางเดินส่วนกลาง	
9	EXT B6 034		/		/		/	ทางเดินส่วนกลาง	
10	EXT B6 035		/		/		/	ทางเดินส่วนกลาง	
11	EXT B6 036		/		/		/	ทางเดินส่วนกลาง	
12	EXT B6 037		/		/		/	ทางเดินส่วนกลาง	
13	EXT B6 038		/		/		/	ทางเดินส่วนกลาง	
14	EXT B6 039		/		/		/	ทางเดินส่วนกลาง	
15	EXT B7 040		/		/		/	ทางเดินส่วนกลาง	
16	EXT B7 041		/		/		/	ทางเดินส่วนกลาง	
17	EXT B7 042		/		/		/	ทางเดินส่วนกลาง	
18	EXT B7 043		/		/		/	ทางเดินส่วนกลาง	
19	EXT B7 044		/		/		/	ทางเดินส่วนกลาง	
20	EXT B7 045		/		/		/	ทางเดินส่วนกลาง	
21	EXT B8 046		/		/		/	ทางเดินส่วนกลาง	
22	EXT B8 047		/		/		/	ทางเดินส่วนกลาง	
23	EXT B8 048		/		/		/	ทางเดินส่วนกลาง	
24	EXT B8 049		/		/		/	ทางเดินส่วนกลาง	
25	EXT B8 050		/		/		/	ทางเดินส่วนกลาง	
26	EXT B8 051		/		/		/	ทางเดินส่วนกลาง	
27	EXT B1 052		/		/		/	ST. 1	

หมายเหตุ

[redacted]

หน่วยงาน คีคอนโด ซ่อนบุช - สุวรรณภูมิ
อาคาร C

ใบตรวจเช็ค ป้ายทางหนีไฟ
(FIRE EXIT)

วันที่ตรวจสอบ 12/11/66
รหัสอุปกรณ์ FE

ลำดับ	รายการ/รหัสเครื่อง	โฟชาร์จแบตเตอรี่		สภาพแบตเตอรี่		ผลการตรวจสอบ		สถานที่ติดตั้ง	หมายเหตุ
		ปกติ	แก้ไข	ปกติ	แก้ไข	ปกติ	แก้ไข		
1	EXT C1 001		/		/		/	ST. 2	
2	EXT C1 002	/		/		/		ออกลานจอด	
3	EXT C1 003		/		/		/	ST. 1	
4	EXT C1 004	/		/		/		ทางออก LOBBY	
5	EXT C1 005		/		/		/	LOBBY	
6	EXT C1 006	/		/		/		หน้าลิฟท์	
7	EXT C1 007		/		/		/	ทางเดินส่วนกลาง	
8	EXT C1 008		/		/		/	ทางเดินส่วนกลาง	
9	EXT C1 009		/		/		/	ทางเดินส่วนกลาง	
10	EXT C2 010		/		/		/	ST. 3	
11	EXT C2 011		/		/		/	ทางเดินส่วนกลาง	
12	EXT C2 012		/		/		/	ทางเดินส่วนกลาง	
13	EXT C2 013		/		/		/	ทางเดินส่วนกลาง	
14	EXT C2 014	/		/		/		ทางเดินส่วนกลาง	
15	EXT C2 015		/		/		/	ทางเดินส่วนกลาง	
16	EXT C2 016		/		/		/	ทางเดินส่วนกลาง	
17	EXT C3 017		/		/		/	ทางเดินส่วนกลาง	
18	EXT C3 018		/		/		/	ทางเดินส่วนกลาง	
19	EXT C3 019		/		/		/	ทางเดินส่วนกลาง	
20	EXT C3 020		/		/		/	ทางเดินส่วนกลาง	
21	EXT C3 021		/		/		/	ทางเดินส่วนกลาง	
22	EXT C3 022		/		/		/	ทางเดินส่วนกลาง	
23	EXT C4 023		/		/		/	ทางเดินส่วนกลาง	
24	EXT C4 024		/		/		/	ทางเดินส่วนกลาง	
25	EXT C4 025		/		/		/	ทางเดินส่วนกลาง	
26	EXT C4 026		/		/		/	ทางเดินส่วนกลาง	

หมายเหตุ

[redacted]

หน่วยงาน คีคอนโด ซ่อนบุช - สุวรรณภูมิ
อาคาร C

ใบตรวจเช็ค ป้ายทางหนีไฟ
(FIRE EXIT)

วันที่ตรวจสอบ 12/11/66
รหัสอุปกรณ์ FE

ลำดับ	รายการ/รหัสเครื่อง	โฟชาร์จแบตเตอรี่		สภาพแบตเตอรี่		ผลการตรวจสอบ		สถานที่ติดตั้ง	หมายเหตุ
		ปกติ	แก้ไข	ปกติ	แก้ไข	ปกติ	แก้ไข		
1	EXT C4 027		/		/		/	ทางเดินส่วนกลาง	
2	EXT C4 028		/		/		/	ทางเดินส่วนกลาง	
3	EXT C5 029		/		/		/	ทางเดินส่วนกลาง	
4	EXT C5 030		/		/		/	ทางเดินส่วนกลาง	
5	EXT C5 031		/		/		/	ทางเดินส่วนกลาง	
6	EXT C5 032		/		/		/	ทางเดินส่วนกลาง	
7	EXT C5 033		/		/		/	ทางเดินส่วนกลาง	
8	EXT C5 034		/		/		/	ทางเดินส่วนกลาง	
9	EXT C6 035		/		/		/	ทางเดินส่วนกลาง	
10	EXT C6 036		/		/		/	ทางเดินส่วนกลาง	
11	EXT C6 037		/		/		/	ทางเดินส่วนกลาง	
12	EXT C6 038		/		/		/	ทางเดินส่วนกลาง	
13	EXT C6 039		/		/		/	ทางเดินส่วนกลาง	
14	EXT C6 040		/		/		/	ทางเดินส่วนกลาง	
15	EXT C7 041	/		/		/		ทางเดินส่วนกลาง	
16	EXT C7 042		/		/		/	ทางเดินส่วนกลาง	
17	EXT C7 043		/		/		/	ทางเดินส่วนกลาง	
18	EXT C7 044		/		/		/	ทางเดินส่วนกลาง	
19	EXT C7 045		/		/		/	ทางเดินส่วนกลาง	
20	EXT C7 046		/		/		/	ทางเดินส่วนกลาง	
21	EXT C8 047		/		/		/	ทางเดินส่วนกลาง	
22	EXT C8 048		/		/		/	ทางเดินส่วนกลาง	
23	EXT C8 049		/		/		/	ทางเดินส่วนกลาง	
24	EXT C8 050		/		/		/	ทางเดินส่วนกลาง	
25	EXT C8 051		/		/		/	ทางเดินส่วนกลาง	
26	EXT C8 052		/		/		/	ทางเดินส่วนกลาง	

หมายเหตุ

[redacted]

หน่วยงาน คีคอนโด ซ่อนบุช - สุวรรณภูมิ
อาคาร D

ใบตรวจเช็ค ป้ายทางหนีไฟ
(FIRE EXIT)

วันที่ตรวจสอบ 13/11/66
รหัสอุปกรณ์ FE

ลำดับ	รายการ/รหัสเครื่อง	โฟชาร์จแบตเตอรี่		สภาพแบตเตอรี่		ผลการตรวจสอบ		สถานที่ติดตั้ง	หมายเหตุ
		ปกติ	แก้ไข	ปกติ	แก้ไข	ปกติ	แก้ไข		
1	EXT D1 001		/		/		/	ST. 2	
2	EXT D1 002		/		/		/	ทางเดินส่วนลาง	
3	EXT D1 003		/		/		/	ทางเดินส่วนลาง	
4	EXT D1 004	/		/		/		ทางเดินส่วนลาง	
5	EXT D1 005	/		/		/		LOBBY	
6	EXT D1 006	/		/		/		LOBBY	
7	EXT D1 007		/		/		/	ST. 3	
8	EXT D2 008		/		/		/	ทางเดินส่วนกลาง	
9	EXT D2 009		/		/		/	ทางเดินส่วนกลาง	
10	EXT D2 010		/		/		/	ทางเดินส่วนกลาง	
11	EXT D2 011		/		/		/	ทางเดินส่วนกลาง	
12	EXT D2 012		/		/		/	ทางเดินส่วนกลาง	
13	EXT D2 013		/		/		/	ทางเดินส่วนกลาง	
14	EXT D3 014		/		/		/	ทางเดินส่วนกลาง	
15	EXT D3 015	/		/		/		ทางเดินส่วนกลาง	
16	EXT D3 016		/		/		/	ทางเดินส่วนกลาง	
17	EXT D3 017		/		/		/	ทางเดินส่วนกลาง	
18	EXT D3 018		/		/		/	ทางเดินส่วนกลาง	
19	EXT D3 019		/		/		/	ทางเดินส่วนกลาง	
20	EXT D4 020		/		/		/	ทางเดินส่วนกลาง	
21	EXT D4 021	/		/		/		ทางเดินส่วนกลาง	
22	EXT D4 022		/		/		/	ทางเดินส่วนกลาง	
23	EXT D4 023		/		/		/	ทางเดินส่วนกลาง	
24	EXT D4 024		/		/		/	ทางเดินส่วนกลาง	
25	EXT D4 025		/		/		/	ทางเดินส่วนกลาง	

หมายเหตุ

[redacted]

หน่วยงาน ศิคอนโด ย่อนนุช - สุวรรณภูมิ	ใบตรวจเช็ค ป้ายทางหนีไฟ	วันที่ตรวจสอบ 13/11/66
อาคาร D	(FIRE EXIT)	รหัสอุปกรณ์ FE

ลำดับ	รายการ/รหัสเครื่อง	ไฟชาร์จแบตเตอรี่		สภาพแบตเตอรี่		ผลการตรวจสอบ		สถานที่ติดตั้ง	หมายเหตุ
		ปกติ	แก้ไข	ปกติ	แก้ไข	ปกติ	แก้ไข		
1	EXT D5 026		/		/		/	ทางเดินส่วนกลาง	
2	EXT D5 027		/		/		/	ทางเดินส่วนกลาง	
3	EXT D5 028		/		/		/	ทางเดินส่วนกลาง	
4	EXT D5 029		/		/		/	ทางเดินส่วนกลาง	
5	EXT D5 030		/		/		/	ทางเดินส่วนกลาง	
6	EXT D5 031		/		/		/	ทางเดินส่วนกลาง	
7	EXT D6 032		/		/		/	ทางเดินส่วนกลาง	
8	EXT D6 033		/		/		/	ทางเดินส่วนกลาง	
9	EXT D6 034		/		/		/	ทางเดินส่วนกลาง	
10	EXT D6 035		/		/		/	ทางเดินส่วนกลาง	
11	EXT D6 036		/		/		/	ทางเดินส่วนกลาง	
12	EXT D6 037		/		/		/	ทางเดินส่วนกลาง	
13	EXT D7 038		/		/		/	ทางเดินส่วนกลาง	
14	EXT D7 039		/		/		/	ทางเดินส่วนกลาง	
15	EXT D7 040		/		/		/	ทางเดินส่วนกลาง	
16	EXT D7 041		/		/		/	ทางเดินส่วนกลาง	
17	EXT D7 042		/		/		/	ทางเดินส่วนกลาง	
18	EXT D7 043		/		/		/	ทางเดินส่วนกลาง	
19	EXT D8 044		/		/		/	ทางเดินส่วนกลาง	
20	EXT D8 045		/		/		/	ทางเดินส่วนกลาง	
21	EXT D8 046		/		/		/	ทางเดินส่วนกลาง	
22	EXT D8 047		/		/		/	ทางเดินส่วนกลาง	
23	EXT D8 048		/		/		/	ทางเดินส่วนกลาง	
24	EXT D8 049		/		/		/	ทางเดินส่วนกลาง	
25									

หมายเหตุ

[redacted]

หน่วยงาน ... ศิคอนโด.. ย่อนนุช - สุวรรณภูมิ...	ใบตรวจเช็คป้ายทางหนีไฟ	วันที่ตรวจสอบ 10/12/66
อาคาร .....A.....	(FIRE EXIT)	รหัสอุปกรณ์ .....FE.....

ลำดับ	รายการ/รหัสเครื่อง	ไฟชาร์จแบตเตอรี่		สภาพแบตเตอรี่		ผลการตรวจสอบ		สถานที่ติดตั้ง	หมายเหตุ
		ปกติ	แก้ไข	ปกติ	แก้ไข	ปกติ	แก้ไข		
1	EXT A1 001		/		/		/	ST. 2	
2	EXT A1 002		/		/		/	ทางเดินส่วนกลาง	
3	EXT A1 003		/		/		/	ทางเดินส่วนกลาง	
4	EXT A1 004		/		/		/	โถงลิฟท์	
5	EXT A1 005		/		/		/	LOBBY	
6	EXT A1 006		/		/		/	หน้าห้องนิติฯ	
7	EXT A1 007		/		/		/	ST.3	
8	EXT A1 008		/		/		/	ST.1 (ยกเลิก)	
9	EXT A2 009		/		/		/	ทางเดินส่วนกลาง	
10	EXT A2 010		/		/		/	ทางเดินส่วนกลาง	
11	EXT A2 011	/		/		/		ทางเดินส่วนกลาง	
12	EXT A2 012		/		/		/	ทางเดินส่วนกลาง	
13	EXT A2 013		/		/		/	ทางเดินส่วนกลาง	
14	EXT A2 014		/		/		/	ทางเดินส่วนกลาง	
15	EXT A3 015		/		/		/	ทางเดินส่วนกลาง	
16	EXT A3 016		/		/		/	ทางเดินส่วนกลาง	
17	EXT A3 017		/		/		/	ทางเดินส่วนกลาง	
18	EXT A3 018		/		/		/	ทางเดินส่วนกลาง	
19	EXT A3 019		/		/		/	ทางเดินส่วนกลาง	
20	EXT A3 020	/		/		/		ทางเดินส่วนกลาง	
21	EXT A4 021		/		/		/	ทางเดินส่วนกลาง	
22	EXT A4 022		/		/		/	ทางเดินส่วนกลาง	
23	EXT A4 023		/		/		/	ทางเดินส่วนกลาง	
24	EXT A4 024		/		/		/	ทางเดินส่วนกลาง	
25	EXT A4 025		/		/		/	ทางเดินส่วนกลาง	
26	EXT A4 026		/		/		/	ทางเดินส่วนกลาง	
27	EXT A5 027		/		/		/	ทางเดินส่วนกลาง	
28	EXT A5 028		/		/		/	ทางเดินส่วนกลาง	
29	EXT A5 029		/		/		/	ทางเดินส่วนกลาง	
30	EXT A5 030		/		/		/	ทางเดินส่วนกลาง	

หมายเหตุ

[redacted]

หน่วยงาน ... ศิคอนโด.. ย่อนนุช - สุวรรณภูมิ...	ใบตรวจเช็คป้ายทางหนีไฟ	วันที่ตรวจสอบ 10/12/66
อาคาร .....A.....	(FIRE EXIT)	รหัสอุปกรณ์ .....FE.....

ลำดับ	รายการ/รหัสเครื่อง	ไฟชาร์จแบตเตอรี่		สภาพแบตเตอรี่		ผลการตรวจสอบ		สถานที่ติดตั้ง	หมายเหตุ
		ปกติ	แก้ไข	ปกติ	แก้ไข	ปกติ	แก้ไข		
1	EXT A5 031		/		/		/	ทางเดินส่วนกลาง	
2	EXT A5 032		/		/		/	ทางเดินส่วนกลาง	
3	EXT A6 033		/		/		/	ทางเดินส่วนกลาง	
4	EXT A6 034		/		/		/	ทางเดินส่วนกลาง	
5	EXT A6 035		/		/		/	ทางเดินส่วนกลาง	
6	EXT A6 036		/		/		/	ทางเดินส่วนกลาง	
7	EXT A6 037		/		/		/	ทางเดินส่วนกลาง	
8	EXT A6 038		/		/		/	ทางเดินส่วนกลาง	
9	EXT A7 039		/		/		/	ทางเดินส่วนกลาง	
10	EXT A7 040		/		/		/	ทางเดินส่วนกลาง	
11	EXT A7 041		/		/		/	ทางเดินส่วนกลาง	
12	EXT A7 042		/		/		/	ทางเดินส่วนกลาง	
13	EXT A7 043		/		/		/	ทางเดินส่วนกลาง	
14	EXT A7 044		/		/		/	ทางเดินส่วนกลาง	
15	EXT A8 045		/		/		/	ทางเดินส่วนกลาง	
16	EXT A8 046		/		/		/	ทางเดินส่วนกลาง	
17	EXT A8 047		/		/		/	ทางเดินส่วนกลาง	
18	EXT A8 048		/		/		/	ทางเดินส่วนกลาง	
19	EXT A8 049		/		/		/	ทางเดินส่วนกลาง	
20	EXT A8 050		/		/		/	ทางเดินส่วนกลาง	
21									
22									
23									
24									
25									
26									
27									
28									
29									
30									

หมายเหตุ

[redacted]

หน่วยงาน ... ศิคอนโด.. ย่อนนุช - สุวรรณภูมิ...	ใบตรวจเช็คป้ายทางหนีไฟ	วันที่ตรวจสอบ 11/12/66
อาคาร .....B.....	(FIRE EXIT)	รหัสอุปกรณ์ .....FE.....

ลำดับ	รายการ/รหัสเครื่อง	ไฟชาร์จแบตเตอรี่		สภาพแบตเตอรี่		ผลการตรวจสอบ		สถานที่ติดตั้ง	หมายเหตุ
		ปกติ	แก้ไข	ปกติ	แก้ไข	ปกติ	แก้ไข		
1	EXT B1 001		/		/		/	ST. 2	
2	EXT B1 002	/		/		/		ออกลานจอด	
3	EXT B1 003		/		/		/	ทางออก LOBBY	
4	EXT B1 004	/		/		/		LOBBY	
5	EXT B1 005	/		/		/		หน้าลิฟท์	
6	EXT B1 006		/		/		/	ทางเดินส่วนกลาง	
7	EXT B1 007		/		/		/	ทางเดินส่วนกลาง	
8	EXT B1 008		/		/		/	ทางเดินส่วนกลาง	
9	EXT B1 009		/		/		/	ST. 3	
10	EXT B1 010		/		/		/	ทางเดินส่วนกลาง	
11	EXT B1 011		/		/		/	ทางเดินส่วนกลาง	
12	EXT B1 012		/		/		/	ทางเดินส่วนกลาง	
13	EXT B1 013		/		/		/	ทางเดินส่วนกลาง	
14	EXT B1 014	/		/		/		ทางเดินส่วนกลาง	
15	EXT B1 015		/		/		/	ทางเดินส่วนกลาง	
16	EXT B1 016		/		/		/	ทางเดินส่วนกลาง	
17	EXT B1 017		/		/		/	ทางเดินส่วนกลาง	
18	EXT B1 018		/		/		/	ทางเดินส่วนกลาง	
19	EXT B1 019		/		/		/	ทางเดินส่วนกลาง	
20	EXT B1 020		/		/		/	ทางเดินส่วนกลาง	
21	EXT B1 021		/		/		/	ทางเดินส่วนกลาง	
22	EXT B1 022		/		/		/	ทางเดินส่วนกลาง	
23	EXT B1 023		/		/		/	ทางเดินส่วนกลาง	
24	EXT B1 024		/		/		/	ทางเดินส่วนกลาง	
25	EXT B1 025		/		/		/	ทางเดินส่วนกลาง	
26	EXT B1 026		/		/		/	ทางเดินส่วนกลาง	
27	EXT B1 027		/		/		/	ทางเดินส่วนกลาง	
28	EXT B1 028		/		/		/	ทางเดินส่วนกลาง	
29	EXT B1 029		/		/		/	ทางเดินส่วนกลาง	
30	EXT B1 030		/		/		/	ทางเดินส่วนกลาง	

หมายเหตุ

[redacted]

หน่วยงาน ... คีคอนโด.. ซ่อนบุช - สุวรรณภูมิ...
อาคาร .....B.....

ใบตรวจเช็คป้ายทางหนีไฟ
(FIRE EXIT)

วันที่ตรวจสอบ .....11/12/66.....
รหัสอุปกรณ์ .....FE.....

ลำดับ	รายการ/รหัสเครื่อง	ไฟชาร์จแบตเตอรี่		สภาพแบตเตอรี่		ผลการตรวจสอบ		สถานที่ติดตั้ง	หมายเหตุ
		ปกติ	แก้ไข	ปกติ	แก้ไข	ปกติ	แก้ไข		
1	EXT B5 031		/		/		/	ทางเดินส่วนกลาง	
2	EXT B5 032		/		/		/	ทางเดินส่วนกลาง	
3	EXT B5 033		/		/		/	ทางเดินส่วนกลาง	
4	EXT B6 034		/		/		/	ทางเดินส่วนกลาง	
5	EXT B6 035		/		/		/	ทางเดินส่วนกลาง	
6	EXT B6 036		/		/		/	ทางเดินส่วนกลาง	
7	EXT B6 037		/		/		/	ทางเดินส่วนกลาง	
8	EXT B6 038		/		/		/	ทางเดินส่วนกลาง	
9	EXT B6 039		/		/		/	ทางเดินส่วนกลาง	
10	EXT B7 040		/		/		/	ทางเดินส่วนกลาง	
11	EXT B7 041		/		/		/	ทางเดินส่วนกลาง	
12	EXT B7 042		/		/		/	ทางเดินส่วนกลาง	
13	EXT B7 043		/		/		/	ทางเดินส่วนกลาง	
14	EXT B7 044		/		/		/	ทางเดินส่วนกลาง	
15	EXT B7 045		/		/		/	ทางเดินส่วนกลาง	
16	EXT B8 046		/		/		/	ทางเดินส่วนกลาง	
17	EXT B8 047		/		/		/	ทางเดินส่วนกลาง	
18	EXT B8 048		/		/		/	ทางเดินส่วนกลาง	
19	EXT B8 049		/		/		/	ทางเดินส่วนกลาง	
20	EXT B8 050		/		/		/	ทางเดินส่วนกลาง	
21	EXT B8 051		/		/		/	ทางเดินส่วนกลาง	
22	EXT B1 052		/		/		/	ST.1	
23									
24									
25									
26									
27									
28									
29									
30									

หมายเหตุ

[redacted]

หน่วยงาน ... คีคอนโด.. ซ่อนบุช - สุวรรณภูมิ...
อาคาร .....C.....

ใบตรวจเช็คป้ายทางหนีไฟ
(FIRE EXIT)

วันที่ตรวจสอบ .....12/12/66.....
รหัสอุปกรณ์ .....FE.....

ลำดับ	รายการ/รหัสเครื่อง	ไฟชาร์จแบตเตอรี่		สภาพแบตเตอรี่		ผลการตรวจสอบ		สถานที่ติดตั้ง	หมายเหตุ
		ปกติ	แก้ไข	ปกติ	แก้ไข	ปกติ	แก้ไข		
1	EXT C1 001		/		/		/	ST. 2	
2	EXT C1 002	/		/		/		ทางเดินส่วนกลาง	
3	EXT C1 003		/		/		/	ST.1	
4	EXT C1 004	/		/		/		โถงลิฟท์	
5	EXT C1 005		/		/		/	LOBBY	
6	EXT C1 006	/		/		/		หน้าห้องนิติฯ	
7	EXT C1 007		/		/		/	ST.3	
8	EXT C1 008		/		/		/	ทางเดินส่วนกลาง	
9	EXT C1 009		/		/		/	ประตู ST.3	
10	EXT C1 010		/		/		/	บันได ST.3	
11	EXT C2 011		/		/		/	ทางเดินส่วนกลาง	
12	EXT C2 012		/		/		/	ทางเดินส่วนกลาง	
13	EXT C2 013		/		/		/	ทางเดินส่วนกลาง	
14	EXT C2 014	/		/		/		ทางเดินส่วนกลาง	
15	EXT C2 015		/		/		/	ทางเดินส่วนกลาง	
16	EXT C2 016		/		/		/	ทางเดินส่วนกลาง	
17	EXT C3 017		/		/		/	ทางเดินส่วนกลาง	
18	EXT C3 018		/		/		/	ทางเดินส่วนกลาง	
19	EXT C3 019		/		/		/	ทางเดินส่วนกลาง	
20	EXT C3 020		/		/		/	ทางเดินส่วนกลาง	
21	EXT C3 021		/		/		/	ทางเดินส่วนกลาง	
22	EXT C3 022		/		/		/	ทางเดินส่วนกลาง	
23	EXT C4 023		/		/		/	ทางเดินส่วนกลาง	
24	EXT C4 024		/		/		/	ทางเดินส่วนกลาง	
25	EXT C4 025		/		/		/	ทางเดินส่วนกลาง	
26	EXT C4 026		/		/		/	ทางเดินส่วนกลาง	
27	EXT C4 027		/		/		/	ทางเดินส่วนกลาง	
28	EXT C4 028		/		/		/	ทางเดินส่วนกลาง	
29	EXT C5 029		/		/		/	ทางเดินส่วนกลาง	
30	EXT C5 030		/		/		/	ทางเดินส่วนกลาง	

หมายเหตุ

[redacted]

หน่วยงาน ... คีคอนโด.. ซ่อนบุช - สุวรรณภูมิ...
อาคาร .....C.....

ใบตรวจเช็คป้ายทางหนีไฟ
(FIRE EXIT)

วันที่ตรวจสอบ .....12/12/66.....
รหัสอุปกรณ์ .....FE.....

ลำดับ	รายการ/รหัสเครื่อง	ไฟชาร์จแบตเตอรี่		สภาพแบตเตอรี่		ผลการตรวจสอบ		สถานที่ติดตั้ง	หมายเหตุ
		ปกติ	แก้ไข	ปกติ	แก้ไข	ปกติ	แก้ไข		
1	EXT C5 031		/		/		/	ทางเดินส่วนกลาง	
2	EXT C5 032		/		/		/	ทางเดินส่วนกลาง	
3	EXT C5 033		/		/		/	ทางเดินส่วนกลาง	
4	EXT C5 034		/		/		/	ทางเดินส่วนกลาง	
5	EXT C6 035		/		/		/	ทางเดินส่วนกลาง	
6	EXT C6 036		/		/		/	ทางเดินส่วนกลาง	
7	EXT C6 037		/		/		/	ทางเดินส่วนกลาง	
8	EXT C6 038		/		/		/	ทางเดินส่วนกลาง	
9	EXT C6 039		/		/		/	ทางเดินส่วนกลาง	
10	EXT C6 040		/		/		/	ทางเดินส่วนกลาง	
11	EXT C7 041	/		/		/		ทางเดินส่วนกลาง	
12	EXT C7 042		/		/		/	ทางเดินส่วนกลาง	
13	EXT C7 043		/		/		/	ทางเดินส่วนกลาง	
14	EXT C7 044		/		/		/	ทางเดินส่วนกลาง	
15	EXT C7 045		/		/		/	ทางเดินส่วนกลาง	
16	EXT C7 046		/		/		/	ทางเดินส่วนกลาง	
17	EXT C8 047		/		/		/	ทางเดินส่วนกลาง	
18	EXT C8 048		/		/		/	ทางเดินส่วนกลาง	
19	EXT C8 049		/		/		/	ทางเดินส่วนกลาง	
20	EXT C8 050		/		/		/	ทางเดินส่วนกลาง	
21	EXT C8 051		/		/		/	ทางเดินส่วนกลาง	
22	EXT C8 052		/		/		/	ทางเดินส่วนกลาง	
23									
24									
25									
26									
27									
28									
29									
30									

หมายเหตุ

[redacted]

หน่วยงาน ... คีคอนโด.. ซ่อนบุช - สุวรรณภูมิ...
อาคาร .....D.....

ใบตรวจเช็คป้ายทางหนีไฟ
(FIRE EXIT)

วันที่ตรวจสอบ .....13/12/66.....
รหัสอุปกรณ์ .....FE.....

ลำดับ	รายการ/รหัสเครื่อง	ไฟชาร์จแบตเตอรี่		สภาพแบตเตอรี่		ผลการตรวจสอบ		สถานที่ติดตั้ง	หมายเหตุ
		ปกติ	แก้ไข	ปกติ	แก้ไข	ปกติ	แก้ไข		
1	EXT D1 001		/		/		/	ST. 2	
2	EXT D1 002		/		/		/	ออกลานจอด	
3	EXT D1 003		/		/		/	ทางออก LOBBY	
4	EXT D1 004	/		/		/		LOBBY	
5	EXT D1 005	/		/		/		หน้าลิฟท์	
6	EXT D1 006	/		/		/		ทางเดินส่วนกลาง	
7	EXT D1 007		/		/		/	ทางเดินส่วนกลาง	
8	EXT D2 008		/		/		/	ทางเดินส่วนกลาง	
9	EXT D2 009		/		/		/	ST. 3	
10	EXT D2 010		/		/		/	ทางเดินส่วนกลาง	
11	EXT D2 011		/		/		/	ทางเดินส่วนกลาง	
12	EXT D2 012		/		/		/	ทางเดินส่วนกลาง	
13	EXT D2 013		/		/		/	ทางเดินส่วนกลาง	
14	EXT D3 014		/		/		/	ทางเดินส่วนกลาง	
15	EXT D3 015	/		/		/		ทางเดินส่วนกลาง	
16	EXT D3 016		/		/		/	ทางเดินส่วนกลาง	
17	EXT D3 017		/		/		/	ทางเดินส่วนกลาง	
18	EXT D3 018		/		/		/	ทางเดินส่วนกลาง	
19	EXT D3 019		/		/		/	ทางเดินส่วนกลาง	
20	EXT D4 020		/		/		/	ทางเดินส่วนกลาง	
21	EXT D4 021	/		/		/		ทางเดินส่วนกลาง	
22	EXT D4 022		/		/		/	ทางเดินส่วนกลาง	
23	EXT D4 023		/		/		/	ทางเดินส่วนกลาง	
24	EXT D4 024		/		/		/	ทางเดินส่วนกลาง	
25	EXT D4 025		/		/		/	ทางเดินส่วนกลาง	
26	EXT D5 026		/		/		/	ทางเดินส่วนกลาง	
27	EXT D5 027		/		/		/	ทางเดินส่วนกลาง	
28	EXT D5 028		/		/		/	ทางเดินส่วนกลาง	
29	EXT D5 029		/		/		/	ทางเดินส่วนกลาง	
30	EXT D5 030		/		/		/	ทางเดินส่วนกลาง	

หมายเหตุ

[redacted]

หน่วยงาน ... คีคอนโด.. อ่อนนุช - สุวรรณภูมิ...	ใบตรวจเช็คป้ายทางหนีไฟ (FIRE EXIT)	วันที่ตรวจสอบ 13/12/66
อาคาร .....D.....		รหัสอุปกรณ์ .....FE.....

ลำดับ	รายการ/รหัสเครื่อง	ไฟชาร์จแบตเตอรี่ ปกติ	ไฟชาร์จแบตเตอรี่ แก้ไข	สภาพแบตเตอรี่ ปกติ	สภาพแบตเตอรี่ แก้ไข	ผลการตรวจสอบ ปกติ	ผลการตรวจสอบ แก้ไข	สถานที่ติดตั้ง	หมายเหตุ
1	EXT D5 031		/		/		/	ทางเดินส่วนกลาง	
2	EXT D6 032		/		/		/	ทางเดินส่วนกลาง	
3	EXT D6 033		/		/		/	ทางเดินส่วนกลาง	
4	EXT D6 034		/		/		/	ทางเดินส่วนกลาง	
5	EXT D6 035		/		/		/	ทางเดินส่วนกลาง	
6	EXT D6 036		/		/		/	ทางเดินส่วนกลาง	
7	EXT D6 037		/		/		/	ทางเดินส่วนกลาง	
8	EXT D7 038		/		/		/	ทางเดินส่วนกลาง	
9	EXT D7 039		/		/		/	ทางเดินส่วนกลาง	
10	EXT D7 040		/		/		/	ทางเดินส่วนกลาง	
11	EXT D7 041		/		/		/	ทางเดินส่วนกลาง	
12	EXT D7 042		/		/		/	ทางเดินส่วนกลาง	
13	EXT D7 043		/		/		/	ทางเดินส่วนกลาง	
14	EXT D8 044		/		/		/	ทางเดินส่วนกลาง	
15	EXT D8 045		/		/		/	ทางเดินส่วนกลาง	
16	EXT D8 046		/		/		/	ทางเดินส่วนกลาง	
17	EXT D8 047		/		/		/	ทางเดินส่วนกลาง	
18	EXT D8 048		/		/		/	ทางเดินส่วนกลาง	
19	EXT D8 049		/		/		/	ทางเดินส่วนกลาง	
20									
21									
22									
23									
24									
25									
26									
27									
28									
29									
30									

หมายเหตุ

[redacted]

บริหารงานโดย บริษัท พลัส พร็อพเพอร์ตี้ จำกัด

FRM-PMR-072 Rev.00/ 15 Aug 2020

PLUS +

บริษัท พลัส พร็อพเพอร์ตี้ จำกัด

ตารางตรวจเช็ค Fire Host Cabinet (FHC) - ประจำเดือน

รหัสงาน : FP/FHC-M
รหัส DC-ON-001-AAF/Z00D00S00303-FP/FHC-0
001 : FHC-A
เลขที่ใบงาน WO-013/07/2023
วันที่ปฏิบัติ 14/07/2023
ชื่ออาคาร A

[redacted]

ลำดับ	รายการ	ผลการตรวจเช็ค ดี	แก้ไข	อาการเสีย	หมายเหตุ (ค่าที่ตรวจวัดได้ ; ถ่วง)
	ชุด Fire Host Cabinet (FHC)				
1	ตรวจเช็คสภาพ		/	เกจ์ม้นน้ำ 3ถัง.	
2	ตรวจเช็คความสะอาด	/			
3	ตรวจเช็คความปลอดภัย	/			
4	ตรวจเช็ค (ฟังก์ชั่น) การทำงาน	/			
5	ตรวจเช็คประสิทธิภาพ	/			

หมายเหตุ

บันทึกผลการปฏิบัติงาน

/ 1. ปฏิบัติงานเสร็จเรียบร้อย

☐ 2. ปฏิบัติงานแล้วเสร็จพบสิ่งที่ต้องแก้ไขอีก (CM)

WO-013/07/2023 Page 1 of 1

หน่วยงาน คีคอนโด อ่อนนุช-สุวรรณภูมิ	ใบตรวจเช็คตู้ดับเพลิง	วันที่ตรวจสอบ 14/7/66
อาคาร A		รหัสอุปกรณ์ FHC

รายการ	ถังดับเพลิง ปกติ	ถังดับเพลิง แก้ไข	วาล์วน้ำ ปกติ	วาล์วน้ำ แก้ไข	หัวพุก ปกติ	หัวพุก แก้ไข	สายฉีด ปกติ	สายฉีด แก้ไข	ขวาน ปกติ	ขวาน แก้ไข	กระจก/กุญแจ ปกติ	กระจก/กุญแจ แก้ไข	อื่น ๆ ปกติ	อื่น ๆ แก้ไข	ผลการตรวจสอบ ปกติ	ผลการตรวจสอบ แก้ไข
ห้องMDB	/		/		/		/				/		/		/	
A1-001	/		/		/		/				/		/		/	
A1-002	/		/		/		/				/		/		/	
A1-003	/		/		/		/				/		/		/	
A2-001	/		/		/		/				/		/		/	
A2-002	/		/		/		/				/		/		/	
A2-003	/		/		/		/				/		/		/	
A3-001	/		/		/		/				/		/		/	
A3-002	/		/		/		/				/		/		/	
A3-003	/		/		/		/				/		/		/	
A4-001	/		/		/		/				/		/		/	
A4-002	/		/		/		/				/		/		/	
A4-003	/		/		/		/				/		/		/	
A5-001		/	/		/		/				/		/			/
A5-002	/		/		/		/				/		/		/	
A5-003	/		/		/		/				/		/		/	
A6-001	/		/		/		/				/		/		/	
A6-002	/		/		/		/				/		/		/	
A6-003		/	/		/		/				/		/			/
A7-001	/		/		/		/				/		/		/	
A7-002	/		/		/		/				/		/		/	
A7-003		/	/		/		/				/		/			/
A8-001	/		/		/		/				/		/		/	
A8-002	/		/		/		/				/		/		/	
A8-003	/		/		/		/				/		/		/	

หมายเหตุ

A5-001, A6-003, A7-003 เกจ์ม้นน้ำ

[redacted]

PLUS +

บริษัท พลัส พร็อพเพอร์ตี้ จำกัด

ตารางตรวจเช็ค Fire Host Cabinet (FHC) - ประจำเดือน

รหัสงาน : FP/FHC-M
รหัส DC-ON-001-BAF/Z00D00S00311-FP/FHC-0
002 : FHC-B
เลขที่ใบงาน WO-014/07/2023
วันที่ปฏิบัติ 15/07/2023
ชื่ออาคาร B

[redacted]

ลำดับ	รายการ	ผลการตรวจเช็ค ดี	แก้ไข	อาการเสีย	หมายเหตุ (ค่าที่ตรวจวัดได้ ; ถ่วง)
	ชุด Fire Host Cabinet (FHC)				
1	ตรวจเช็คสภาพ		/	เกจ์ม้นน้ำ 3ถัง.	ทองเหลืองหาย 1ตัว.
2	ตรวจเช็คความสะอาด	/			
3	ตรวจเช็คความปลอดภัย	/			
4	ตรวจเช็ค (ฟังก์ชั่น) การทำงาน	/			
5	ตรวจเช็คประสิทธิภาพ	/			

หมายเหตุ

บันทึกผลการปฏิบัติงาน

/ 1. ปฏิบัติงานเสร็จเรียบร้อย

☐ 2. ปฏิบัติงานแล้วเสร็จพบสิ่งที่ต้องแก้ไขอีก (CM)

WO-014/07/2023 Page 1 of 1

หน่วยงาน คีคอนโดซ่อนบุช-สุวรรณภูมิ
อาคาร B

ใบตรวจเช็คตู้ดับเพลิง

วันที่ตรวจสอบ 15/7/66
รหัสอุปกรณ์ FHC

รายการ	ถังดับเพลิง		วาล์วน้ำ		หัวหมุน		สายฉีด		ขวาน		กระจกกุญแจ		อื่น ๆ		ผลการตรวจสอบ	
	ปกติ	แก้ไข	ปกติ	แก้ไข	ปกติ	แก้ไข	ปกติ	แก้ไข	ปกติ	แก้ไข	ปกติ	แก้ไข	ปกติ	แก้ไข	ปกติ	แก้ไข
ห้อง MDB	/														/	
ห้องFire Pump	/														/	
B1-001		/	/		/		/				/		/			/
B1-002	/		/		/		/				/		/		/	
B1-003	/		/		/		/				/		/		/	
B2-001	/		/		/		/				/		/		/	
B2-002	/		/		/		/				/		/		/	
B2-003	/		/		/		/				/		/		/	
B3-001	/		/		/		/				/		/		/	
B3-002	/		/		/		/				/		/		/	
B3-003	/		/		/		/				/		/			/
B4-001	/		/		/		/				/		/		/	
B4-002	/		/		/		/				/		/		/	
B4-003	/		/		/		/				/		/		/	
B5-001		/	/		/		/				/		/			/
B5-002	/		/		/		/				/		/		/	
B5-003	/		/		/		/				/		/		/	
B6-001	/		/		/		/				/		/		/	
B6-002	/		/		/		/				/		/		/	
B6-003	/		/		/		/				/		/		/	
B7-001	/		/		/		/				/		/		/	
B7-002	/		/		/		/				/		/		/	
B7-003	/		/		/		/				/		/		/	
B8-001	/		/		/		/				/		/		/	
B8-002		/	/		/		/				/		/			/
B8-003	/		/		/		/				/		/		/	

หมายเหตุ

B1-002, B5-001, B8-002 เกจวัดเป็นน้ำ

B3-003 หัวทองเหลืองหาย.

[redacted]

PLUS +

บริษัท พลัส พร็อพเพอร์ตี้ จำกัด
ตารางตรวจเช็ค Fire Host Cabinet (FHC) - ประจำเดือน

รหัสงาน : FP/FHC-M
รหัส DC-ON-001-CAF/Z00D00S00307-FP/FHC-0
003 : FHC-C
เลขที่ใบงาน WO-015/07/2023
วันที่ปฏิบัติ 16/07/2023
ชื่ออาคาร C

[redacted]

ลำดับ	รายการ	ผลการตรวจเช็ค			หมายเหตุ (ค่าที่ตรวจวัดได้ ; ตำนิ)
		ดี	แก้ไข	อาการเสีย	
	ชุด Fire Host Cabinet (FHC)				
1	ตรวจเช็คสภาพ		/	เกจวัดเป็นน้ำ 5ถัง.	
2	ตรวจเช็คความสะอาด	/			
3	ตรวจเช็คความปลอดภัย	/			
4	ตรวจเช็ค (ฟังก์ชั่น) การทำงาน	/			
5	ตรวจเช็คประสิทธิภาพ	/			

หมายเหตุ

บันทึกผลการปฏิบัติงาน

☑ 1. ปฏิบัติงานเสร็จเรียบร้อย ☐ 2. ปฏิบัติงานแล้วเสร็จพบสิ่งที่ต้องแก้ไขอีก (CM)

WO-015/07/2023 Page 1 of 1

หน่วยงาน คีคอนโด ซ่อนบุช-สุวรรณภูมิ
อาคาร C

ใบตรวจเช็คตู้ดับเพลิง

วันที่ตรวจสอบ 16/7/66
รหัสอุปกรณ์ FHC

รายการ	ถังดับเพลิง		วาล์วน้ำ		หัวหมุน		สายฉีด		ขวาน		กระจกกุญแจ		อื่น ๆ		ผลการตรวจสอบ	
	ปกติ	แก้ไข	ปกติ	แก้ไข	ปกติ	แก้ไข	ปกติ	แก้ไข	ปกติ	แก้ไข	ปกติ	แก้ไข	ปกติ	แก้ไข	ปกติ	แก้ไข
ห้อง MDB	/														/	
C1-001	/		/		/		/				/		/		/	
C1-002	/		/		/		/				/		/		/	
C1-003	/		/		/		/				/		/		/	
C2-001	/		/		/		/				/		/		/	
C2-002	/		/		/		/				/		/		/	
C2-003		/	/		/		/				/		/			/
C3-001	/		/		/		/				/		/		/	
C3-002	/		/		/		/				/		/		/	
C3-003	/		/		/		/				/		/		/	
C4-001	/		/		/		/				/		/		/	
C4-002	/		/		/		/				/		/		/	
C4-003		/	/		/		/				/		/			/
C5-001		/	/		/		/				/		/			/
C5-002	/		/		/		/				/		/		/	
C5-003	/		/		/		/				/		/		/	
C6-001	/		/		/		/				/		/		/	
C6-002	/		/		/		/				/		/		/	
C6-003	/		/		/		/				/		/		/	
C7-001	/		/		/		/				/		/		/	
C7-002	/		/		/		/				/		/		/	
C7-003	/		/		/		/				/		/		/	
C8-001	/		/		/		/				/		/		/	
C8-002		/	/		/		/				/		/			/
C8-003		/	/		/		/				/		/			/

หมายเหตุ

C3-002, C4-003, C5-001, C8-002, C8-003 เกจวัดเป็นน้ำ

[redacted]

PLUS +

บริษัท พลัส พร็อพเพอร์ตี้ จำกัด
ตารางตรวจเช็ค Fire Host Cabinet (FHC) - ประจำเดือน

รหัสงาน : FP/FHC-M
รหัส DC-ON-001-DAF/Z00D00S00301-FP/FHC-0
004 : FHC-D
เลขที่ใบงาน WO-016/07/2023
วันที่ปฏิบัติ 17/07/2023
ชื่ออาคาร D

[redacted]

ลำดับ	รายการ	ผลการตรวจเช็ค			หมายเหตุ (ค่าที่ตรวจวัดได้ ; ตำนิ)
		ดี	แก้ไข	อาการเสีย	
	ชุด Fire Host Cabinet (FHC)				
1	ตรวจเช็คสภาพ		/	เกจวัดเป็นน้ำ 3ถัง	
2	ตรวจเช็คความสะอาด	/			
3	ตรวจเช็คความปลอดภัย	/			
4	ตรวจเช็ค (ฟังก์ชั่น) การทำงาน	/			
5	ตรวจเช็คประสิทธิภาพ	/			

หมายเหตุ

บันทึกผลการปฏิบัติงาน

☑ 1. ปฏิบัติงานเสร็จเรียบร้อย ☐ 2. ปฏิบัติงานแล้วเสร็จพบสิ่งที่ต้องแก้ไขอีก (CM)

WO-016/07/2023 Page 1 of 1

หน่วยงาน คีคอนโด ซ่อนบุช-สุวรรณภูมิ อาคาร D	ใบตรวจเช็คตู้ดับเพลิง	วันที่ตรวจสอบ 17/7/66 รหัสอุปกรณ์ FHC

รายการ	ถังดับเพลิง		วาล์วน้ำ		หัวหมุน		สายฉีด		ขวาน		กระจก/กุญแจ		อื่น ๆ		ผลการตรวจสอบ	
	ปกติ	แก้ไข	ปกติ	แก้ไข	ปกติ	แก้ไข	ปกติ	แก้ไข	ปกติ	แก้ไข	ปกติ	แก้ไข	ปกติ	แก้ไข	ปกติ	แก้ไข
ห้อง MDB	/														/	
D1-001	/		/		/		/				/		/		/	
D1-002	/		/		/		/				/		/		/	
D1-003	/		/		/		/				/		/		/	
D2-001	/		/		/		/				/		/		/	
D2-002	/		/		/		/				/		/		/	
D2-003	/		/		/		/				/		/		/	
D3-001	/		/		/		/				/		/		/	
D3-002	/		/		/		/				/		/		/	
D3-003	/		/		/		/				/		/		/	
D4-001	/		/		/		/				/		/		/	
D4-002	/		/		/		/				/		/		/	
D4-003	/		/		/		/				/		/		/	
D5-001		/	/		/		/				/		/			/
D5-002	/		/		/		/				/		/		/	
D5-003	/		/		/		/				/		/		/	
D6-001	/		/		/		/				/		/		/	
D6-002		/	/		/		/				/		/			/
D6-003		/	/		/		/				/		/			/
D7-001	/		/		/		/				/		/		/	
D7-002	/		/		/		/				/		/		/	
D7-003	/		/		/		/				/		/		/	
D8-001	/		/		/		/				/		/		/	
D8-002	/		/		/		/				/		/		/	
D8-003	/		/		/		/				/		/		/	

หมายเหตุ

D5-001, D6-001, D6-002 เกจวัดเป็นน้ำ

[redacted]

PLUS +

บริษัท พลัส พร็อพเพอร์ตี้ จำกัด

ตารางตรวจเช็ค Fire Host Cabinet (FHC) - ประจำเดือน

รหัสงาน : FP/FHC-M
รหัส DC-ON-001-AAF/Z00D00S00303-FP/FHC-0
001 : FHC-A
เลขที่ใบงาน WO-011/08/2023
วันที่ปฏิบัติ 14/08/2023
ชื่ออาคาร A

[redacted]

ลำดับ	รายการ	ผลการตรวจเช็ค			หมายเหตุ (ค่าที่ตรวจวัดได้ ; ถ้ามี)
		ดี	แก้ไข	อาการเสีย	
	ชุด Fire Host Cabinet (FHC)				
1	ตรวจเช็คสภาพ		/	เกจเป็นน้ำ 3 ถัง.	
2	ตรวจเช็คความสะอาด	/			
3	ตรวจเช็คความปลอดภัย	/			
4	ตรวจเช็ค (ฟังก์ชั่น) การทำงาน	/			
5	ตรวจเช็คประสิทธิภาพ	/			

หมายเหตุ

บันทึกผลการปฏิบัติงาน

☑ 1. ปฏิบัติงานเสร็จเรียบร้อย ☐ 2. ปฏิบัติงานแล้วเสร็จพบสิ่งที่ต้องแก้ไขอีก (CM)

WO-011/08/2023 Page 1 of 1

หน่วยงาน คีคอนโด ซ่อนบุช-สุวรรณภูมิ อาคาร A	ใบตรวจเช็คตู้ดับเพลิง	วันที่ตรวจสอบ 14/8/66 รหัสอุปกรณ์ FHC

รายการ	ถังดับเพลิง		วาล์วน้ำ		หัวหมุน		สายฉีด		ขวาน		กระจก/กุญแจ		อื่น ๆ		ผลการตรวจสอบ	
	ปกติ	แก้ไข	ปกติ	แก้ไข	ปกติ	แก้ไข	ปกติ	แก้ไข	ปกติ	แก้ไข	ปกติ	แก้ไข	ปกติ	แก้ไข	ปกติ	แก้ไข
ห้องMDB	/														/	
A1-001	/		/		/		/				/		/		/	
A1-002	/		/		/		/				/		/		/	
A1-003	/		/		/		/				/		/		/	
A2-001	/		/		/		/				/		/		/	
A2-002	/		/		/		/				/		/		/	
A2-003	/		/		/		/				/		/		/	
A3-001	/		/		/		/				/		/		/	
A3-002	/		/		/		/				/		/		/	
A3-003	/		/		/		/				/		/		/	
A4-001	/		/		/		/				/		/		/	
A4-002	/		/		/		/				/		/		/	
A4-003	/		/		/		/				/		/		/	
A5-001		/	/		/		/				/		/			/
A5-002	/		/		/		/				/		/		/	
A5-003	/		/		/		/				/		/		/	
A6-001	/		/		/		/				/		/		/	
A6-002	/		/		/		/				/		/		/	
A6-003		/	/		/		/				/		/			/
A7-001	/		/		/		/				/		/		/	
A7-002	/		/		/		/				/		/		/	
A7-003		/	/		/		/				/		/			/
A8-001	/		/		/		/				/		/		/	
A8-002	/		/		/		/				/		/		/	
A8-003	/		/		/		/				/		/		/	

หมายเหตุ

A5-001, A6-003, A7-003 เกจวัดเป็นน้ำ

[redacted]

PLUS +

บริษัท พลัส พร็อพเพอร์ตี้ จำกัด

ตารางตรวจเช็ค Fire Host Cabinet (FHC) - ประจำเดือน

รหัสงาน : FP/FHC-M
รหัส DC-ON-001-BAF/Z00D00S00311-FP/FHC-0
002 : FHC-B
เลขที่ใบงาน WO-014/08/2023
วันที่ปฏิบัติ 15/08/2023
ชื่ออาคาร B

[redacted]

ลำดับ	รายการ	ผลการตรวจเช็ค			หมายเหตุ (ค่าที่ตรวจวัดได้ ; ถ้ามี)
		ดี	แก้ไข	อาการเสีย	
	ชุด Fire Host Cabinet (FHC)				
1	ตรวจเช็คสภาพ		/	เกจวัดเป็นน้ำ 3 ถัง	หอาเสื้อนายา หัว.
2	ตรวจเช็คความสะอาด	/			
3	ตรวจเช็คความปลอดภัย	/			
4	ตรวจเช็ค (ฟังก์ชั่น) การทำงาน	/			
5	ตรวจเช็คประสิทธิภาพ	/			

หมายเหตุ

บันทึกผลการปฏิบัติงาน

☑ 1. ปฏิบัติงานเสร็จเรียบร้อย ☐ 2. ปฏิบัติงานแล้วเสร็จพบสิ่งที่ต้องแก้ไขอีก (CM)

WO-014/08/2023 Page 1 of 1

หน่วยงาน คีคอนโดซ่อนบุช-สุวรรณภูมิ อาคาร B	ใบตรวจเช็คตู้ดับเพลิง	วันที่ตรวจสอบ 15/8/66 รหัสอุปกรณ์ FHC

รายการ	ถังดับเพลิง		วาล์วน้ำ		หัวหมุน		สายฉีด		ขวาน		กระจก/กุญแจ		อื่น ๆ		ผลการตรวจสอบ	
	ปกติ	แก้ไข	ปกติ	แก้ไข	ปกติ	แก้ไข	ปกติ	แก้ไข	ปกติ	แก้ไข	ปกติ	แก้ไข	ปกติ	แก้ไข	ปกติ	แก้ไข
ห้อง MDB	/														/	
ห้องFire Pump	/														/	
B1-001	/		/		/		/				/		/		/	
B1-002		/	/		/		/				/		/			/
B1-003	/		/		/		/				/		/		/	
B2-001	/		/		/		/				/		/		/	
B2-002	/		/		/		/				/		/		/	
B2-003	/		/		/		/				/		/		/	
B3-001	/		/		/		/				/		/		/	
B3-002	/		/		/		/				/		/		/	
B3-003	/		/		/		/				/		/			/
B4-001	/		/		/		/				/		/		/	
B4-002	/		/		/		/				/		/		/	
B4-003	/		/		/		/				/		/		/	
B5-001		/	/		/		/				/		/			/
B5-002	/		/		/		/				/		/		/	
B5-003	/		/		/		/				/		/		/	
B6-001	/		/		/		/				/		/		/	
B6-002	/		/		/		/				/		/		/	
B6-003	/		/		/		/				/		/		/	
B7-001	/		/		/		/				/		/		/	
B7-002	/		/		/		/				/		/		/	
B7-003	/		/		/		/				/		/		/	
B8-001	/		/		/		/				/		/		/	
B8-002		/	/		/		/				/		/			/
B8-003	/		/		/		/				/		/		/	

หมายเหตุ

B1-002, B5-001, B8-002 เกจวัดเป็นสีดำ

B3-003 หัวหมุนเสียหาย

[redacted]

PLUS +

บริษัท พลัส พร็อพเพอร์ตี้ จำกัด

ตารางตรวจเช็ค Fire Host Cabinet (FHC) - ประจำเดือน

รหัสงาน : FP/FHC-M
รหัส DC-ON-001-CAF/Z00D00S00307-FP/FHC-0
003 : FHC-C
เลขที่ใบงาน WO-015/08/2023
วันที่ปฏิบัติ 16/08/2023
ชื่ออาคาร C

[redacted]

ลำดับ	รายการ	ผลการตรวจเช็ค			หมายเหตุ (ค่าที่ตรวจวัดได้ ; ถ้ามี)
		ดี	แก้ไข	อาการเสีย	
	ชุด Fire Host Cabinet (FHC)				
1	ตรวจเช็คสภาพ		/	เกจวัดแม่นน้ำ 5 ตัว	
2	ตรวจเช็คความสะอาด	/			
3	ตรวจเช็คความปลอดภัย	/			
4	ตรวจเช็ค (ฟังก์ชั่น) การทำงาน	/			
5	ตรวจเช็คประสิทธิภาพ	/			

หมายเหตุ

บันทึกผลการปฏิบัติงาน

☑ 1. ปฏิบัติงานเสร็จเรียบร้อย ☐ 2. ปฏิบัติงานแล้วเสร็จพบสิ่งที่ต้องแก้ไขอีก (CM)

WO-015/08/2023 Page 1 of 1

หน่วยงาน คีคอนโด ซ่อนบุช-สุวรรณภูมิ อาคาร C	ใบตรวจเช็คตู้ดับเพลิง	วันที่ตรวจสอบ 16/8/66 รหัสอุปกรณ์ FHC

รายการ	ถังดับเพลิง		วาล์วน้ำ		หัวหมุน		สายฉีด		ขวาน		กระจก/กุญแจ		อื่น ๆ		ผลการตรวจสอบ	
	ปกติ	แก้ไข	ปกติ	แก้ไข	ปกติ	แก้ไข	ปกติ	แก้ไข	ปกติ	แก้ไข	ปกติ	แก้ไข	ปกติ	แก้ไข	ปกติ	แก้ไข
ห้อง MDB	/														/	
C1-001	/		/		/		/				/		/		/	
C1-002	/		/		/		/				/		/		/	
C1-003	/		/		/		/				/		/		/	
C2-001	/		/		/		/				/		/		/	
C2-002	/		/		/		/				/		/		/	
C2-003		/	/		/		/				/		/			/
C3-001	/		/		/		/				/		/		/	
C3-002	/		/		/		/				/		/		/	
C3-003	/		/		/		/				/		/		/	
C4-001	/		/		/		/				/		/		/	
C4-002	/		/		/		/				/		/		/	
C4-003		/	/		/		/				/		/			/
C5-001		/	/		/		/				/		/			/
C5-002	/		/		/		/				/		/		/	
C5-003	/		/		/		/				/		/		/	
C6-001	/		/		/		/				/		/		/	
C6-002	/		/		/		/				/		/		/	
C6-003	/		/		/		/				/		/		/	
C7-001	/		/		/		/				/		/		/	
C7-002	/		/		/		/				/		/		/	
C7-003	/		/		/		/				/		/		/	
C8-001	/		/		/		/				/		/		/	
C8-002		/	/		/		/				/		/			/
C8-003		/	/		/		/				/		/			/

หมายเหตุ

C3-002, C4-003, C5-001, C8-002, C8-003 เกจวัดเป็นสีดำ

[redacted]

PLUS +

บริษัท พลัส พร็อพเพอร์ตี้ จำกัด

ตารางตรวจเช็ค Fire Host Cabinet (FHC) - ประจำเดือน

รหัสงาน : FP/FHC-M
รหัส DC-ON-001-DAF/Z00D00S00301-FP/FHC-0
004 : FHC-D
เลขที่ใบงาน WO-016/08/2023
วันที่ปฏิบัติ 17/08/2023
ชื่ออาคาร D

[redacted]

ลำดับ	รายการ	ผลการตรวจเช็ค			หมายเหตุ (ค่าที่ตรวจวัดได้ ; ถ้ามี)
		ดี	แก้ไข	อาการเสีย	
	ชุด Fire Host Cabinet (FHC)				
1	ตรวจเช็คสภาพ		/	เกจวัดแม่นน้ำ 3 ตัว	
2	ตรวจเช็คความสะอาด	/			
3	ตรวจเช็คความปลอดภัย	/			
4	ตรวจเช็ค (ฟังก์ชั่น) การทำงาน	/			
5	ตรวจเช็คประสิทธิภาพ	/			

หมายเหตุ

บันทึกผลการปฏิบัติงาน

☑ 1. ปฏิบัติงานเสร็จเรียบร้อย ☐ 2. ปฏิบัติงานแล้วเสร็จพบสิ่งที่ต้องแก้ไขอีก (CM)

WO-016/08/2023 Page 1 of 1

หน่วยงาน คีคอนโด ซ่อนนุช-สุวรรณภูมิ
อาคาร D

ใบตรวจเช็คตู้ดับเพลิง

วันที่ตรวจสอบ 17/7/66
รหัสอุปกรณ์ FHC

รายการ	ถังดับเพลิง		วาล์วน้ำ		หัวหมุน		สายฉีด		ขวาน		กระจก/กุญแจ		อื่น ๆ		ผลการตรวจสอบ	
	ปกติ	แก้ไข	ปกติ	แก้ไข	ปกติ	แก้ไข	ปกติ	แก้ไข	ปกติ	แก้ไข	ปกติ	แก้ไข	ปกติ	แก้ไข	ปกติ	แก้ไข
ห้อง MDB	/		/		/		/				/		/		/	
D1-001	/		/		/		/				/		/		/	
D1-002	/		/		/		/				/		/		/	
D1-003	/		/		/		/				/		/		/	
D2-001	/		/		/		/				/		/		/	
D2-002	/		/		/		/				/		/		/	
D2-003	/		/		/		/				/		/		/	
D3-001	/		/		/		/				/		/		/	
D3-002	/		/		/		/				/		/		/	
D3-003	/		/		/		/				/		/		/	
D4-001	/		/		/		/				/		/		/	
D4-002	/		/		/		/				/		/		/	
D4-003	/		/		/		/				/		/		/	
D5-001		/	/		/		/				/		/			/
D5-002	/		/		/		/				/		/		/	
D5-003	/		/		/		/				/		/		/	
D6-001	/		/		/		/				/		/		/	
D6-002		/	/		/		/				/		/			/
D6-003		/	/		/		/				/		/			/
D7-001	/		/		/		/				/		/		/	
D7-002	/		/		/		/				/		/		/	
D7-003	/		/		/		/				/		/		/	
D8-001	/		/		/		/				/		/		/	
D8-002	/		/		/		/				/		/		/	
D8-003	/		/		/		/				/		/		/	

หมายเหตุ

D5-001, D6-001, D6-002, เกลียดเป็นสนิม.

[redacted]

หน่วยงาน คีคอนโด ซ่อนนุช-สุวรรณภูมิ
อาคาร A

ใบตรวจเช็คตู้ดับเพลิง

วันที่ตรวจสอบ 14/9/66
รหัสอุปกรณ์ FHC

รายการ	ถังดับเพลิง		วาล์วน้ำ		หัวหมุน		สายฉีด		ขวาน		กระจก/กุญแจ		อื่น ๆ		ผลการตรวจสอบ	
	ปกติ	แก้ไข	ปกติ	แก้ไข	ปกติ	แก้ไข	ปกติ	แก้ไข	ปกติ	แก้ไข	ปกติ	แก้ไข	ปกติ	แก้ไข	ปกติ	แก้ไข
ห้องMDB	/		/		/		/				/		/		/	
A1-001	/		/		/		/				/		/		/	
A1-002	/		/		/		/				/		/		/	
A1-003	/		/		/		/				/		/		/	
A2-001	/		/		/		/				/		/		/	
A2-002	/		/		/		/				/		/		/	
A2-003	/		/		/		/				/		/		/	
A3-001	/		/		/		/				/		/		/	
A3-002	/		/		/		/				/		/		/	
A3-003	/		/		/		/				/		/		/	
A4-001	/		/		/		/				/		/		/	
A4-002	/		/		/		/				/		/		/	
4-003	/		/		/		/				/		/		/	
A5-001	/		/		/		/				/		/		/	
A5-002	/		/		/		/				/		/		/	
A5-003	/		/		/		/				/		/		/	
A6-001	/		/		/		/				/		/		/	
A6-002	/		/		/		/				/		/		/	
A6-003	/		/		/		/				/		/		/	
A7-001	/		/		/		/				/		/		/	
A7-002	/		/		/		/				/		/		/	
A7-003	/		/		/		/				/		/		/	
A8-001	/		/		/		/				/		/		/	
A8-002	/		/		/		/				/		/		/	
A8-003	/		/		/		/				/		/		/	

หมายเหตุ

[redacted]

หน่วยงาน คีคอนโดซ่อนนุช-สุวรรณภูมิ
อาคาร B

ใบตรวจเช็คตู้ดับเพลิง

วันที่ตรวจสอบ 15/9/66
รหัสอุปกรณ์ FHC

รายการ	ถังดับเพลิง		วาล์วน้ำ		หัวหมุน		สายฉีด		ขวาน		กระจก/กุญแจ		อื่น ๆ		ผลการตรวจสอบ	
	ปกติ	แก้ไข	ปกติ	แก้ไข	ปกติ	แก้ไข	ปกติ	แก้ไข	ปกติ	แก้ไข	ปกติ	แก้ไข	ปกติ	แก้ไข	ปกติ	แก้ไข
ห้อง MDB	/														/	
ห้องFire Pump	/														/	
B1-001	/		/		/		/				/		/		/	
B1-002	/		/		/		/				/		/		/	
B1-003	/		/		/		/				/		/		/	
B2-001	/		/		/		/				/		/		/	
B2-002	/		/		/		/				/		/		/	
B2-003	/		/		/		/				/		/		/	
B3-001	/		/		/		/				/		/		/	
B3-002	/		/		/		/				/		/		/	
B3-003	/		/		/		/				/		/		/	
B4-001	/		/		/		/				/		/		/	
4-002	/		/		/		/				/		/		/	
B4-003	/		/		/		/				/		/		/	
B5-001	/		/		/		/				/		/		/	
B5-002	/		/		/		/				/		/		/	
B5-003	/		/		/		/				/		/		/	
B6-001	/		/		/		/				/		/		/	
B6-002	/		/		/		/				/		/		/	
B6-003	/		/		/		/				/		/		/	
B7-001	/		/		/		/				/		/		/	
B7-002	/		/		/		/				/		/		/	
B7-003	/		/		/		/				/		/		/	
B8-001	/		/		/		/				/		/		/	
B8-002	/		/		/		/				/		/		/	
B8-003	/		/		/		/				/		/		/	

หมายเหตุ

[redacted]

หน่วยงาน คีคอนโด ซ่อนนุช-สุวรรณภูมิ
อาคาร C

ใบตรวจเช็คตู้ดับเพลิง

วันที่ตรวจสอบ 16/9/66
รหัสอุปกรณ์ FHC

รายการ	ถังดับเพลิง		วาล์วน้ำ		หัวหมุน		สายฉีด		ขวาน		กระจก/กุญแจ		อื่น ๆ		ผลการตรวจสอบ	
	ปกติ	แก้ไข	ปกติ	แก้ไข	ปกติ	แก้ไข	ปกติ	แก้ไข	ปกติ	แก้ไข	ปกติ	แก้ไข	ปกติ	แก้ไข	ปกติ	แก้ไข
ห้อง MDB	/		/		/		/				/				/	
C1-001	/		/		/		/				/		/		/	
C1-002	/		/		/		/				/		/		/	
C1-003	/		/		/		/				/		/		/	
C2-001	/		/		/		/				/		/		/	
C2-002	/		/		/		/				/		/		/	
C2-003	/		/		/		/				/		/		/	
C3-001	/		/		/		/				/		/		/	
C3-002	/		/		/		/				/		/		/	
C3-003	/		/		/		/				/		/		/	
C4-001	/		/		/		/				/		/		/	
4-002	/		/		/		/				/		/		/	
C4-003	/		/		/		/				/		/		/	
C5-001	/		/		/		/				/		/		/	
C5-002	/		/		/		/				/		/		/	
C5-003	/		/		/		/				/		/			
C6-001	/		/		/		/				/		/			
C6-002	/		/		/		/				/		/			
C6-003	/		/		/		/				/		/			
C7-001	/		/		/		/				/		/			
C7-002	/		/		/		/				/		/			
C7-003	/		/		/		/				/		/			
C8-001	/		/		/		/				/		/			
C8-002	/		/		/		/				/		/			
C8-003	/		/		/		/				/		/			

หมายเหตุ

[redacted]

หน่วยงาน ดีคอนโด ซ่อนบุช-สุวรรณภูมิ
อาคาร D

ใบตรวจเช็คตู้ดับเพลิง

วันที่ตรวจสอบ 17/9/66
รหัสอุปกรณ์ FHC

รายการ	ถังดับเพลิง		วาล์วน้ำ		หัวหมุน		สายฉีด		ขวาน		กระจก/กุญแจ		อื่น ๆ		ผลการตรวจสอบ	
	ปกติ	แก้ไข	ปกติ	แก้ไข	ปกติ	แก้ไข	ปกติ	แก้ไข	ปกติ	แก้ไข	ปกติ	แก้ไข	ปกติ	แก้ไข	ปกติ	แก้ไข
ห้อง MDB	/														/	
D1-001	/		/		/		/				/		/		/	
D1-002	/		/		/		/				/		/		/	
D1-003	/		/		/		/				/		/		/	
D2-001	/		/		/		/				/		/		/	
D2-002	/		/		/		/				/		/		/	
D2-003	/		/		/		/				/		/		/	
D3-001	/		/		/		/				/		/		/	
D3-002	/		/		/		/				/		/		/	
D3-003	/		/		/		/				/		/		/	
D4-001	/		/		/		/				/		/		/	
D4-002	/		/		/		/				/		/		/	
D4-003	/		/		/		/				/		/		/	
D5-001	/		/		/		/				/		/		/	
D5-002	/		/		/		/				/		/		/	
D5-003	/		/		/		/				/		/		/	
D6-001	/		/		/		/				/		/		/	
D6-002	/		/		/		/				/		/		/	
D6-003	/		/		/		/				/		/		/	
D7-001	/		/		/		/				/		/		/	
D7-002	/		/		/		/				/		/		/	
D7-003	/		/		/		/				/		/		/	
D8-001	/		/		/		/				/		/		/	
D8-002	/		/		/		/				/		/		/	
D8-003	/		/		/		/				/		/		/	

หมายเหตุ

[redacted]

หน่วยงาน ดีคอนโด ซ่อนบุช-สุวรรณภูมิ
อาคาร A

ใบตรวจเช็คตู้ดับเพลิง

วันที่ตรวจสอบ 14/10/66
รหัสอุปกรณ์ FHC

รายการ	ถังดับเพลิง		วาล์วน้ำ		หัวหมุน		สายฉีด		ขวาน		กระจก/กุญแจ		อื่น ๆ		ผลการตรวจสอบ	
	ปกติ	แก้ไข	ปกติ	แก้ไข	ปกติ	แก้ไข	ปกติ	แก้ไข	ปกติ	แก้ไข	ปกติ	แก้ไข	ปกติ	แก้ไข	ปกติ	แก้ไข
ห้อง MDB	/								ไม่ได้ติดตั้ง						/	
A1-001	/		/		/		/		ไม่ได้ติดตั้ง		/		/		/	
A1-002	/		/		/		/		ไม่ได้ติดตั้ง		/		/		/	
A1-003	/		/		/		/		ไม่ได้ติดตั้ง		/		/		/	
A2-001	/		/		/		/		ไม่ได้ติดตั้ง		/		/		/	
A2-002	/		/		/		/		ไม่ได้ติดตั้ง		/		/		/	
A2-003	/		/		/		/		ไม่ได้ติดตั้ง		/		/		/	
A3-001	/		/		/		/		ไม่ได้ติดตั้ง		/		/		/	
A3-002	/		/		/		/		ไม่ได้ติดตั้ง		/		/		/	
A3-003	/		/		/		/		ไม่ได้ติดตั้ง		/		/		/	
A4-001	/		/		/		/		ไม่ได้ติดตั้ง		/		/		/	
A4-002	/		/		/		/		ไม่ได้ติดตั้ง		/		/		/	
A4-003	/		/		/		/		ไม่ได้ติดตั้ง		/		/		/	
A5-001	/		/		/		/		ไม่ได้ติดตั้ง		/		/		/	
A5-002	/		/		/		/		ไม่ได้ติดตั้ง		/		/		/	
A5-003	/		/		/		/		ไม่ได้ติดตั้ง		/		/		/	
A6-001	/		/		/		/		ไม่ได้ติดตั้ง		/		/		/	
A6-002	/		/		/		/		ไม่ได้ติดตั้ง		/		/		/	
A6-003	/		/		/		/		ไม่ได้ติดตั้ง		/		/		/	
A7-001	/		/		/		/		ไม่ได้ติดตั้ง		/		/		/	
A7-002	/		/		/		/		ไม่ได้ติดตั้ง		/		/		/	
A7-003	/		/		/		/		ไม่ได้ติดตั้ง		/		/		/	
A8-001	/		/		/		/		ไม่ได้ติดตั้ง		/		/		/	
A8-002	/		/		/		/		ไม่ได้ติดตั้ง		/		/		/	
A8-003	/		/		/		/		ไม่ได้ติดตั้ง		/		/		/	

หมายเหตุ

[redacted]

หน่วยงาน ดีคอนโดซ่อนบุช-สุวรรณภูมิ
อาคาร B

ใบตรวจเช็คตู้ดับเพลิง

วันที่ตรวจสอบ 19/10/66
รหัสอุปกรณ์ FHC

รายการ	ถังดับเพลิง		วาล์วน้ำ		หัวหมุน		สายฉีด		ขวาน		กระจก/กุญแจ		อื่น ๆ		ผลการตรวจสอบ	
	ปกติ	แก้ไข	ปกติ	แก้ไข	ปกติ	แก้ไข	ปกติ	แก้ไข	ปกติ	แก้ไข	ปกติ	แก้ไข	ปกติ	แก้ไข	ปกติ	แก้ไข
ห้อง MDB	/								ไม่ได้ติดตั้ง						/	
ห้อง Fire Pump	/		/		/		/		ไม่ได้ติดตั้ง		/		/		/	
B1-001	/		/		/		/		ไม่ได้ติดตั้ง		/		/		/	
B1-002	/		/		/		/		ไม่ได้ติดตั้ง		/		/		/	
B1-003	/		/		/		/		ไม่ได้ติดตั้ง		/		/		/	
B2-001	/		/		/		/		ไม่ได้ติดตั้ง		/		/		/	
B2-002	/		/		/		/		ไม่ได้ติดตั้ง		/		/		/	
B2-003	/		/		/		/		ไม่ได้ติดตั้ง		/		/		/	
B3-001	/		/		/		/		ไม่ได้ติดตั้ง		/		/		/	
B3-002	/		/		/		/		ไม่ได้ติดตั้ง		/		/		/	
B3-003	/		/		/		/		ไม่ได้ติดตั้ง		/		/		/	
B4-001	/		/		/		/		ไม่ได้ติดตั้ง		/		/		/	
B4-002	/		/		/		/		ไม่ได้ติดตั้ง		/		/		/	
B4-003	/		/		/		/		ไม่ได้ติดตั้ง		/		/		/	
B5-001	/		/		/		/		ไม่ได้ติดตั้ง		/		/		/	
B5-002	/		/		/		/		ไม่ได้ติดตั้ง		/		/		/	
B5-003	/		/		/		/		ไม่ได้ติดตั้ง		/		/		/	
B6-001	/		/		/		/		ไม่ได้ติดตั้ง		/		/		/	
B6-002	/		/		/		/		ไม่ได้ติดตั้ง		/		/		/	
B6-003	/		/		/		/		ไม่ได้ติดตั้ง		/		/		/	
B7-001	/		/		/		/		ไม่ได้ติดตั้ง		/		/		/	
B7-002	/		/		/		/		ไม่ได้ติดตั้ง		/		/		/	
B7-003	/		/		/		/		ไม่ได้ติดตั้ง		/		/		/	
B8-001	/		/		/		/		ไม่ได้ติดตั้ง		/		/		/	
B8-002	/		/		/		/		ไม่ได้ติดตั้ง		/		/		/	
B8-003	/		/		/		/		ไม่ได้ติดตั้ง		/		/		/	

หมายเหตุ

[redacted]

หน่วยงาน ดีคอนโด ซ่อนบุช-สุวรรณภูมิ
อาคาร C

ใบตรวจเช็คตู้ดับเพลิง

วันที่ตรวจสอบ 6/10/66
รหัสอุปกรณ์ FHC

รายการ	ถังดับเพลิง		วาล์วน้ำ		หัวหมุน		สายฉีด		ขวาน		กระจก/กุญแจ		อื่น ๆ		ผลการตรวจสอบ	
	ปกติ	แก้ไข	ปกติ	แก้ไข	ปกติ	แก้ไข	ปกติ	แก้ไข	ปกติ	แก้ไข	ปกติ	แก้ไข	ปกติ	แก้ไข	ปกติ	แก้ไข
ห้อง MDB	/								ไม่ได้ติดตั้ง						/	
C1-001	/		/		/		/		ไม่ได้ติดตั้ง		/		/		/	
C1-002	/		/		/		/		ไม่ได้ติดตั้ง		/		/		/	
C1-003	/		/		/		/		ไม่ได้ติดตั้ง		/		/		/	
C2-001	/		/		/		/		ไม่ได้ติดตั้ง		/		/		/	
C2-002	/		/		/		/		ไม่ได้ติดตั้ง		/		/		/	
C2-003	/		/		/		/		ไม่ได้ติดตั้ง		/		/		/	
C3-001	/		/		/		/		ไม่ได้ติดตั้ง		/		/		/	
C3-002	/		/		/		/		ไม่ได้ติดตั้ง		/		/		/	
C3-003	/		/		/		/		ไม่ได้ติดตั้ง		/		/		/	
C4-001	/		/		/		/		ไม่ได้ติดตั้ง		/		/		/	
C4-002	/		/		/		/		ไม่ได้ติดตั้ง		/		/		/	
C4-003	/		/		/		/		ไม่ได้ติดตั้ง		/		/		/	
C5-001	/		/		/		/		ไม่ได้ติดตั้ง		/		/		/	
C5-002	/		/		/		/		ไม่ได้ติดตั้ง		/		/		/	
C5-003	/		/		/		/		ไม่ได้ติดตั้ง		/		/		/	
C6-001	/		/		/		/		ไม่ได้ติดตั้ง		/		/		/	
C6-002	/		/		/		/		ไม่ได้ติดตั้ง		/		/		/	
C6-003	/		/		/		/		ไม่ได้ติดตั้ง		/		/		/	
C7-001	/		/		/		/		ไม่ได้ติดตั้ง		/		/		/	
C7-002	/		/		/		/		ไม่ได้ติดตั้ง		/		/		/	
C7-003	/		/		/		/		ไม่ได้ติดตั้ง		/		/		/	
C8-001	/		/		/		/		ไม่ได้ติดตั้ง		/		/		/	
C8-002	/		/		/		/		ไม่ได้ติดตั้ง		/		/		/	
C8-003	/		/		/		/		ไม่ได้ติดตั้ง		/		/		/	

หมายเหตุ

[redacted]

หน่วยงาน คีคอนโด ซ่อนบุช-สุวรรณภูมิ
อาคาร D

ใบตรวจเช็คตู้ดับเพลิง

วันที่ตรวจสอบ 17/10/66
รหัสอุปกรณ์ FHC

รายการ	ถังดับเพลิง		วาล์วน้ำ		หัวหมุน		สายฉีด		ขวาน		กระจก/กุญแจ		อื่น ๆ		ผลการตรวจสอบ	
	ปกติ	แก้ไข	ปกติ	แก้ไข	ปกติ	แก้ไข	ปกติ	แก้ไข	ปกติ	แก้ไข	ปกติ	แก้ไข	ปกติ	แก้ไข	ปกติ	แก้ไข
ห้อง MDB	/								ไม่ให้ติดตั้ง						/	
D1-001	/		/		/		/		ไม่ให้ติดตั้ง		/		/		/	
D1-002	/		/		/		/		ไม่ให้ติดตั้ง		/		/		/	
D1-003	/		/		/		/		ไม่ให้ติดตั้ง		/		/		/	
D2-001	/		/		/		/		ไม่ให้ติดตั้ง		/		/		/	
D2-002	/		/		/		/		ไม่ให้ติดตั้ง		/		/		/	
D2-003	/		/		/		/		ไม่ให้ติดตั้ง		/		/		/	
D3-001	/		/		/		/		ไม่ให้ติดตั้ง		/		/		/	
D3-002	/		/		/		/		ไม่ให้ติดตั้ง		/		/		/	
D3-003	/		/		/		/		ไม่ให้ติดตั้ง		/		/		/	
D4-001	/		/		/		/		ไม่ให้ติดตั้ง		/		/		/	
D4-002	/		/		/		/		ไม่ให้ติดตั้ง		/		/		/	
D4-003	/		/		/		/		ไม่ให้ติดตั้ง		/		/		/	
D5-001	/		/		/		/		ไม่ให้ติดตั้ง		/		/		/	
D5-002	/		/		/		/		ไม่ให้ติดตั้ง		/		/		/	
D5-003	/		/		/		/		ไม่ให้ติดตั้ง		/		/		/	
D6-001	/		/		/		/		ไม่ให้ติดตั้ง		/		/		/	
D6-002	/		/		/		/		ไม่ให้ติดตั้ง		/		/		/	
D6-003	/		/		/		/		ไม่ให้ติดตั้ง		/		/		/	
D7-001	/		/		/		/		ไม่ให้ติดตั้ง		/		/		/	
D7-002	/		/		/		/		ไม่ให้ติดตั้ง		/		/		/	
D7-003	/		/		/		/		ไม่ให้ติดตั้ง		/		/		/	
D8-001	/		/		/		/		ไม่ให้ติดตั้ง		/		/		/	
D8-002	/		/		/		/		ไม่ให้ติดตั้ง		/		/		/	
D8-003	/		/		/		/		ไม่ให้ติดตั้ง		/		/		/	

หมายเหตุ

[redacted]

หน่วยงาน คีคอนโด ซ่อนบุช-สุวรรณภูมิ
อาคาร A

ใบตรวจเช็คตู้ดับเพลิง

วันที่ตรวจสอบ 14/11/66
รหัสอุปกรณ์ FHC

รายการ	ถังดับเพลิง		วาล์วน้ำ		หัวหมุน		สายฉีด		ขวาน		กระจก/กุญแจ		อื่น ๆ		ผลการตรวจสอบ	
	ปกติ	แก้ไข	ปกติ	แก้ไข	ปกติ	แก้ไข	ปกติ	แก้ไข	ปกติ	แก้ไข	ปกติ	แก้ไข	ปกติ	แก้ไข	ปกติ	แก้ไข
ห้อง MDB	/								ไม่ให้ติดตั้ง						/	
A1-001	/		/		/		/		ไม่ให้ติดตั้ง		/		/		/	
A1-002	/		/		/		/		ไม่ให้ติดตั้ง		/		/		/	
A1-003	/		/		/		/		ไม่ให้ติดตั้ง		/		/		/	
A2-001	/		/		/		/		ไม่ให้ติดตั้ง		/		/		/	
A2-002	/		/		/		/		ไม่ให้ติดตั้ง		/		/		/	
A2-003	/		/		/		/		ไม่ให้ติดตั้ง		/		/		/	
A3-001	/		/		/		/		ไม่ให้ติดตั้ง		/		/		/	
A3-002	/		/		/		/		ไม่ให้ติดตั้ง		/		/		/	
A3-003	/		/		/		/		ไม่ให้ติดตั้ง		/		/		/	
A4-001	/		/		/		/		ไม่ให้ติดตั้ง		/		/		/	
A4-002	/		/		/		/		ไม่ให้ติดตั้ง		/		/		/	
A4-003	/		/		/		/		ไม่ให้ติดตั้ง		/		/		/	
A5-001	/		/		/		/		ไม่ให้ติดตั้ง		/		/		/	
A5-002	/		/		/		/		ไม่ให้ติดตั้ง		/		/		/	
A5-003	/		/		/		/		ไม่ให้ติดตั้ง		/		/		/	
A6-001	/		/		/		/		ไม่ให้ติดตั้ง		/		/		/	
A6-002	/		/		/		/		ไม่ให้ติดตั้ง		/		/		/	
A6-003	/		/		/		/		ไม่ให้ติดตั้ง		/		/		/	
A7-001	/		/		/		/		ไม่ให้ติดตั้ง		/		/		/	
A7-002	/		/		/		/		ไม่ให้ติดตั้ง		/		/		/	
A7-003	/		/		/		/		ไม่ให้ติดตั้ง		/		/		/	
A8-001	/		/		/		/		ไม่ให้ติดตั้ง		/		/		/	
A8-002	/		/		/		/		ไม่ให้ติดตั้ง		/		/		/	
A8-003	/		/		/		/		ไม่ให้ติดตั้ง		/		/		/	

หมายเหตุ

[redacted]

หน่วยงาน คีคอนโด ซ่อนบุช-สุวรรณภูมิ
อาคาร B

ใบตรวจเช็คตู้ดับเพลิง

วันที่ตรวจสอบ 15/11/66
รหัสอุปกรณ์ FHC

รายการ	ถังดับเพลิง		วาล์วน้ำ		หัวหมุน		สายฉีด		ขวาน		กระจก/กุญแจ		อื่น ๆ		ผลการตรวจสอบ	
	ปกติ	แก้ไข	ปกติ	แก้ไข	ปกติ	แก้ไข	ปกติ	แก้ไข	ปกติ	แก้ไข	ปกติ	แก้ไข	ปกติ	แก้ไข	ปกติ	แก้ไข
ห้อง MDB	/								ไม่ให้ติดตั้ง							
ห้อง Fire Pump	/		/		/		/		ไม่ให้ติดตั้ง		/		/		/	
B1-001	/		/		/		/		ไม่ให้ติดตั้ง		/		/		/	
B1-002	/		/		/		/		ไม่ให้ติดตั้ง		/		/		/	
B1-003	/		/		/		/		ไม่ให้ติดตั้ง		/		/		/	
B2-001	/		/		/		/		ไม่ให้ติดตั้ง		/		/		/	
B2-002	/		/		/		/		ไม่ให้ติดตั้ง		/		/		/	
B2-003	/		/		/		/		ไม่ให้ติดตั้ง		/		/		/	
B3-001	/		/		/		/		ไม่ให้ติดตั้ง		/		/		/	
B3-002	/		/		/		/		ไม่ให้ติดตั้ง		/		/		/	
B3-003	/		/		/		/		ไม่ให้ติดตั้ง		/		/		/	
B4-001	/		/		/		/		ไม่ให้ติดตั้ง		/		/		/	
B4-002	/		/		/		/		ไม่ให้ติดตั้ง		/		/		/	
B4-003	/		/		/		/		ไม่ให้ติดตั้ง		/		/		/	
B5-001	/		/		/		/		ไม่ให้ติดตั้ง		/		/		/	
B5-002	/		/		/		/		ไม่ให้ติดตั้ง		/		/		/	
B5-003	/		/		/		/		ไม่ให้ติดตั้ง		/		/		/	
B6-001	/		/		/		/		ไม่ให้ติดตั้ง		/		/		/	
B6-002	/		/		/		/		ไม่ให้ติดตั้ง		/		/		/	
B6-003	/		/		/		/		ไม่ให้ติดตั้ง		/		/		/	
B7-001	/		/		/		/		ไม่ให้ติดตั้ง		/		/		/	
B7-002	/		/		/		/		ไม่ให้ติดตั้ง		/		/		/	
B7-003	/		/		/		/		ไม่ให้ติดตั้ง		/		/		/	
B8-001	/		/		/		/		ไม่ให้ติดตั้ง		/		/		/	
B8-002	/		/		/		/		ไม่ให้ติดตั้ง		/		/		/	
B8-003	/		/		/		/		ไม่ให้ติดตั้ง		/		/		/	

หมายเหตุ

[redacted]

หน่วยงาน คีคอนโด ซ่อนบุช-สุวรรณภูมิ
อาคาร C

ใบตรวจเช็คตู้ดับเพลิง

วันที่ตรวจสอบ 16/11/66
รหัสอุปกรณ์ FHC

รายการ	ถังดับเพลิง		วาล์วน้ำ		หัวหมุน		สายฉีด		ขวาน		กระจก/กุญแจ		อื่น ๆ		ผลการตรวจสอบ	
	ปกติ	แก้ไข	ปกติ	แก้ไข	ปกติ	แก้ไข	ปกติ	แก้ไข	ปกติ	แก้ไข	ปกติ	แก้ไข	ปกติ	แก้ไข	ปกติ	แก้ไข
ห้อง MDB	/								ไม่ให้ติดตั้ง						/	
C1-001	/		/		/		/		ไม่ให้ติดตั้ง		/		/		/	
C1-002	/		/		/		/		ไม่ให้ติดตั้ง		/		/		/	
C1-003	/		/		/		/		ไม่ให้ติดตั้ง		/		/		/	
C2-001	/		/		/		/		ไม่ให้ติดตั้ง		/		/		/	
C2-002	/		/		/		/		ไม่ให้ติดตั้ง		/		/		/	
C2-003	/		/		/		/		ไม่ให้ติดตั้ง		/		/		/	
C3-001	/		/		/		/		ไม่ให้ติดตั้ง		/		/		/	
C3-002	/		/		/		/		ไม่ให้ติดตั้ง		/		/		/	
C3-003	/		/		/		/		ไม่ให้ติดตั้ง		/		/		/	
C4-001	/		/		/		/		ไม่ให้ติดตั้ง		/		/		/	
C4-002	/		/		/		/		ไม่ให้ติดตั้ง		/		/		/	
C4-003	/		/		/		/		ไม่ให้ติดตั้ง		/		/		/	
C5-001	/		/		/		/		ไม่ให้ติดตั้ง		/		/		/	
C5-002	/		/		/		/		ไม่ให้ติดตั้ง		/		/		/	
C5-003	/		/		/		/		ไม่ให้ติดตั้ง		/		/		/	
C6-001	/		/		/		/		ไม่ให้ติดตั้ง		/		/		/	
C6-002	/		/		/		/		ไม่ให้ติดตั้ง		/		/		/	
C6-003	/		/		/		/		ไม่ให้ติดตั้ง		/		/		/	
C7-001	/		/		/		/		ไม่ให้ติดตั้ง		/		/		/	
C7-002	/		/		/		/		ไม่ให้ติดตั้ง		/		/		/	
C7-003	/		/		/		/		ไม่ให้ติดตั้ง		/		/		/	
C8-001	/		/		/		/		ไม่ให้ติดตั้ง		/		/		/	
C8-002	/		/		/		/		ไม่ให้ติดตั้ง		/		/		/	
C8-003	/		/		/		/		ไม่ให้ติดตั้ง		/		/		/	

หมายเหตุ

[redacted]

หน่วยงาน ดีคอนโด ซ่อนนุช-สุวรรณภูมิ
อาคาร D

ใบตรวจเช็คตู้ดับเพลิง

วันที่ตรวจสอบ 17/11/66
รหัสอุปกรณ์ FHC

รายการ	ถังดับเพลิง		วาล์วน้ำ		หัวหมุน		สายฉีด		ขวาน		กระจก/กุญแจ		อื่น ๆ		ผลการตรวจสอบ	
	ปกติ	แก้ไข	ปกติ	แก้ไข	ปกติ	แก้ไข	ปกติ	แก้ไข	ปกติ	แก้ไข	ปกติ	แก้ไข	ปกติ	แก้ไข	ปกติ	แก้ไข
ห้อง MDB	/								ไม่ได้ติดตั้ง						/	
D1-001	/		/		/		/		ไม่ได้ติดตั้ง		/		/		/	
D1-002	/		/		/		/		ไม่ได้ติดตั้ง		/		/		/	
D1-003	/		/		/		/		ไม่ได้ติดตั้ง		/		/		/	
D2-001	/		/		/		/		ไม่ได้ติดตั้ง		/		/		/	
D2-002	/		/		/		/		ไม่ได้ติดตั้ง		/		/		/	
D2-003	/		/		/		/		ไม่ได้ติดตั้ง		/		/		/	
D3-001	/		/		/		/		ไม่ได้ติดตั้ง		/		/		/	
D3-002	/		/		/		/		ไม่ได้ติดตั้ง		/		/		/	
D3-003	/		/		/		/		ไม่ได้ติดตั้ง		/		/		/	
D4-001	/		/		/		/		ไม่ได้ติดตั้ง		/		/		/	
D4-002	/		/		/		/		ไม่ได้ติดตั้ง		/		/		/	
D4-003	/		/		/		/		ไม่ได้ติดตั้ง		/		/		/	
D5-001	/		/		/		/		ไม่ได้ติดตั้ง		/		/		/	
D5-002	/		/		/		/		ไม่ได้ติดตั้ง		/		/		/	
D5-003	/		/		/		/		ไม่ได้ติดตั้ง		/		/		/	
D6-001	/		/		/		/		ไม่ได้ติดตั้ง		/		/		/	
D6-002	/		/		/		/		ไม่ได้ติดตั้ง		/		/		/	
D6-003	/		/		/		/		ไม่ได้ติดตั้ง		/		/		/	
D7-001	/		/		/		/		ไม่ได้ติดตั้ง		/		/		/	
D7-002	/		/		/		/		ไม่ได้ติดตั้ง		/		/		/	
D7-003	/		/		/		/		ไม่ได้ติดตั้ง		/		/		/	
D8-001	/		/		/		/		ไม่ได้ติดตั้ง		/		/		/	
D8-002	/		/		/		/		ไม่ได้ติดตั้ง		/		/		/	
D8-003	/		/		/		/		ไม่ได้ติดตั้ง		/		/		/	

หมายเหตุ

[redacted]

หน่วยงาน ดีคอนโด ซ่อนนุช-สุวรรณภูมิ
อาคาร A

ใบตรวจเช็คตู้ดับเพลิง

วันที่ตรวจสอบ 14/12/66
รหัสอุปกรณ์ FHC

รายการ	ถังดับเพลิง		วาล์วน้ำ		หัวหมุน		สายฉีด		ขวาน		กระจก/กุญแจ		อื่น ๆ		ผลการตรวจสอบ	
	ปกติ	แก้ไข	ปกติ	แก้ไข	ปกติ	แก้ไข	ปกติ	แก้ไข	ปกติ	แก้ไข	ปกติ	แก้ไข	ปกติ	แก้ไข	ปกติ	แก้ไข
ห้องMDB	/														/	
A1-001	/		/		/		/				/		/		/	
A1-002	/		/		/		/				/		/		/	
A1-003	/		/		/		/				/		/		/	
A2-001	/		/		/		/				/		/		/	
A2-002	/		/		/		/				/		/		/	
A2-003	/		/		/		/				/		/		/	
A3-001	/		/		/		/				/		/		/	
A3-002	/		/		/		/				/		/		/	
A3-003	/		/		/		/				/		/		/	
A4-001	/		/		/		/				/		/		/	
A4-002	/		/		/		/				/		/		/	
A4-003	/		/		/		/				/		/		/	
A5-001	/		/		/		/				/		/		/	
A5-002	/		/		/		/				/		/		/	
A5-003	/		/		/		/				/		/		/	
A6-001	/		/		/		/				/		/		/	
A6-002	/		/		/		/				/		/		/	
A6-003	/		/		/		/				/		/		/	
A7-001	/		/		/		/				/		/		/	
A7-002	/		/		/		/				/		/		/	
A7-003	/		/		/		/				/		/		/	
A8-001	/		/		/		/				/		/		/	
A8-002	/		/		/		/				/		/		/	
A8-003	/		/		/		/				/		/		/	

หมายเหตุ

[redacted]

ตารางจดมิเตอร์ไฟฟ้า ประจำเดือน กรกฎาคม พ.ศ. 2566

หน่วยงาน ดีคอนโด ซ่อนนุช สุวรรณภูมิ

วันที่	No. 10 kWh	จำนวนการใช้ (หน่วย)	No.31 On Peak (kW)	No.32 Off Peak (kW)	ผู้บันทึก
1	5145.276	6,704	0	0.4	[redacted]
2	5151.98	6,948	0	0.4	
3	5158.928	6,452	0	0.416	
4	5165.38	6,156	0.456	0.452	
5	5171.536	5,860	0.456	0.452	
6	5177.396	6,700	0.456	0.452	
7	5184.096	6,964	0.468	0.472	
8	5191.06	6,564	0.468	0.472	
9	5197.624	6,044	0.468	0.472	
10	5203.668	5,968	0.468	0.472	
11	5209.636	6,052	0.468	0.472	
12	5215.688	6,688	0.468	0.472	
13	5222.376	7,088	0.468	0.472	
14	5229.464	6,912	0.48	0.472	
15	5236.376	7,028	0.48	0.472	
16	5243.404	7,304	0.48	0.472	
17	5250.708	6,500	0.48	0.476	
18	5257.208	6,580	0.48	0.476	
19	5263.788	6,356	0.48	0.476	
20	5270.144	6,236	0.48	0.476	
21	5276.38	5,616	0.48	0.476	
22	5281.996	6,340	0.48	0.476	
23	5288.336	5,892	0.48	0.476	
24	5294.228	6,316	0.48	0.476	
25	5300.544	5,996	0.48	0.476	
26	5306.54	6,668	0.48	0.476	
27	5313.208	6,324	0.48	0.476	
28	5319.532	6,876	0.48	0.476	
29	5326.408	5,928	0.48	0.476	
30	5332.336	6,408	0.48	0.476	
31	5338.744	5,740	0.48	0.476	

บันทึกเพิ่มเติม

[redacted]

ตารางจดมิเตอร์ไฟฟ้า ประจำเดือน...กรกฎาคม...พ.ศ. ...2566

หน่วยงาน...ดีคอนโด..ซ่อนนุช..สุวรรณภูมิ
เวลาบันทึก....08:30..... น.

วันที่	มิเตอร์...อาคาร..A		มิเตอร์...อาคาร...B		มิเตอร์...อาคาร...C		มิเตอร์...อาคาร...D		ผู้บันทึก
	เลขมิเตอร์	ผลต่าง	เลขมิเตอร์	ผลต่าง	เลขมิเตอร์	ผลต่าง	เลขมิเตอร์	ผลต่าง	
1	1088.1	1,650	9560.3	1,620	6367.5	1,230	8761.9	1,500	[redacted]
2	1093.6	1,680	9565.7	1,620	6371.6	1,320	8766.9	1,530	
3	1099.2	1,620	9571.1	1,530	6376	1,200	8772	1,410	
4	1104.6	1,530	9576.2	1,500	6380	1,170	8776.7	1,380	
5	1109.7	1,440	9581.2	1,290	6383.9	1,170	8781.3	1,290	
6	1114.5	1,620	9585.5	1,530	6387.8	1,260	8785.6	1,470	
7	1119.9	1,680	9590.6	1,650	6392	1,290	8790.5	1,560	
8	1125.5	1,620	9596.1	1,500	6396.3	1,110	8795.7	1,500	
9	1130.9	1,500	9601.1	1,410	6400	0	8800.7	1,290	
10	1135.9	1,440	9605.8	1,380	6400	510	8805	1,290	
11	1140.7	1,530	9610.4	1,440	6401.7	1,200	8809.3	1,230	
	1145.8	1,650	9615.2	1,560	6405.7	1,320	8813.4	1,470	
13	1151.3	1,770	9620.4	1,590	6410.1	1,350	8818.3	1,560	
14	1157.2	1,680	9625.7	1,620	6414.6	1,410	8823.5	1,440	
15	1162.8	1,770	9631.1	1,590	6419.3	1,350	8828.3	1,620	
16	1168.7	1,770	9636.4	1,710	6423.8	1,410	8833.7	1,650	
17	1174.6	1,620	9642.1	1,170	6428.5	1,230	8839.2	1,470	
18	1180	1,620	9646	1,830	6432.6	1,200	8844.1	1,500	
19	1185.4	1,560	9652.1	1,410	6436.6	1,290	8849.1	1,440	
20	1190.6	1,470	9656.8	1,440	6440.9	1,290	8853.9	1,320	
21	1195.5	1,320	9661.6	1,260	6445.2	840	8858.3	1,230	
22	1199.9	1,500	9665.8	1,500	6448	1,590	8862.4	1,410	
23	1204.9	1,410	9670.8	1,320	6453.3	1,140	8867.1	1,290	
	1209.6	1,530	9675.2	1,500	6457.1	1,530	8871.4	1,440	
25	1214.7	1,440	9680.2	1,410	6462.2	870	8876.2	1,320	
26	1219.5	1,560	9684.9	1,590	6465.1	1,290	8880.6	1,500	
27	1224.7	1,530	9690.2	1,410	6469.4	1,260	8885.6	1,440	
28	1229.8	1,740	9694.9	1,590	6473.6	1,290	8890.4	1,530	
29	1235.6	1,440	9700.2	1,290	6477.9	1,140	8895.5	1,350	
30	1240.4	1,470	9704.5	1,440	6481.7	1,260	8900	1,470	
31	1245.3	1,410	9709.3	1,320	6485.9	1,140	8904.9	1,230	

[redacted]

วันที่ 1/8/66 วันที่

บริหารงานโดย บริษัท พลัส พร็อพเพอร์ตี้ จำกัด FRM-PMR-059 Rev.00/ 15 Aug 2020

ตารางจดมิเตอร์น้ำประปา ประจำเดือน กรกฎาคม พ.ศ. 2566											หน่วยงาน ดีคอนโด ย่อนนุช สุวรรณภูมิ เวลาบันทึก 8:30 น.
วันที่	มิเตอร์...หน้าโครงการ		มิเตอร์...อาคาร...A.		มิเตอร์...อาคาร..B..		มิเตอร์...อาคาร...C...		มิเตอร์...อาคาร...D...		ผู้บันทึก
	เลขมิเตอร์	ผลต่าง	เลขมิเตอร์	ผลต่าง	เลขมิเตอร์	ผลต่าง	เลขมิเตอร์	ผลต่าง	เลขมิเตอร์	ผลต่าง	
1	209468	146	127494	33	163272	43	170435	43	126921	31	[redacted]
2	209614	158	127527	36	163315	46	170478	44	126952	32	
3	209772	144	127563	31	163361	42	170522	46	126984	28	
4	209916	146	127594	33	163403	45	170568	46	127012	29	
5	210062	144	127627	32	163448	44	170614	37	127041	29	
6	210206	142	127659	32	163492	37	170651	46	127070	28	
7	210348	148	127691	33	163529	45	170697	44	127098	29	
8	210496	160	127724	36	163574	49	170741	45	127127	32	
9	210656	148	127760	33	163623	40	170786	48	127159	29	
10	210804	137	127793	31	163663	39	170834	41	127188	28	
11	210941	140	127824	32	163702	40	170875	43	127216	28	
12	211081	145	127856	33	163742	43	170918	41	127244	28	
13	211226	146	127889	32	163785	44	170959	42	127272	30	
14	211372	146	127921	33	163829	44	171001	44	127302	26	
15	211518	158	127954	34	163873	49	171045	47	127328	31	
16	211676	165	127988	34	163922	55	171092	49	127359	32	
17	211841	137	128022	33	163977	36	171141	38	127391	29	
18	211978	155	128055	31	164013	46	171179	52	127420	31	
19	212133	139	128086	38	164059	38	171231	35	127451	28	
20	212272	148	128124	33	164097	43	171266	46	127479	30	
21	212420	135	128157	31	164140	37	171312	41	127509	27	
22	212555	153	128188	34	164177	38	171353	48	127536	35	
23	212708	154	128222	33	164215	42	171401	45	127571	34	
24	212862	151	128255	34	164257	43	171446	43	127605	37	
25	213013	145	128289	31	164300	37	171489	44	127642	31	
26	213158	157	128320	34	164337	47	171533	48	127673	31	
27	213315	134	128354	29	164384	34	171581	42	127704	28	
28	213449	154	128383	34	164418	46	171623	44	127732	34	
29	213603	127	128417	29	164464	33	171667	35	127766	29	
30	213730	146	128446	30	164497	41	171702	47	127795	33	
31	213876	138	128476	29	164538	36	171749	43	127828	28	

[redacted]

วันที่ 1/8/66 วันที่ .....

ตารางตรวจเช็คสระว่ายน้ำ .....AB..... เดือน .....กรกฎาคม..... พ.ศ....2566.....											หน่วยงาน...ดีคอนโด.ย่อนนุช.สุวรรณภูมิ...			
รายการ / วันที่	ค่าเคมีสระว่ายน้ำ			สถานะ		ปริมาณการเติมเคมี (Kg.)					มิเตอร์น้ำ	ปริมาณการใช้น้ำ	ผู้ตรวจเช็ค	หมายเหตุ
	CL	PH	Salt	ปกติ	แก้ไข	CL	โซดาแอช Na_2CO_3	กรดเกลือ	เกลือ					
1	3.0	7.2	-	/							325	3	[redacted]	
2	3.0	7.2	-	/							328	6		
3	3.0	7.2	-	/							334	7		
4	3.0	7.2	-	/							341	7		
5	3.0	7.2	-	/							348	5		
6	3.0	7.2	-	/							353	4		
7	3.0	7.2	-	/							357	6		
8	3.0	7.2	-	/							363	6		
9	3.0	7.2	-	/							369	3		
10	3.0	7.2	-	/							372	3		
[illegible]	3.0	7.2	-	/							375	7		
12	3.0	7.2	-	/							382	6		
13	3.0	7.2	-	/							388	6		
14	3.0	7.2	-	/							394	7		
15	3.0	7.2	-	/							401	6		
16	3.0	7.2	-	/							407	8		
17	3.0	7.2	-	/							415	6		
18	3.0	7.2	-	/							421	8		
19	3.0	7.2	-	/							429	6		
20	3.0	7.2	-	/							435	5		
21	3.0	7.2	-	/							440	6		
22	3.0	7.2	-	/							446	1		
23	3.0	7.2	-	/							447	3		
24	3.0	7.2	-	/							450	3		
25	3.0	7.2	-	/							453	6		
[illegible]	3.0	7.2	-	/							459	6		
27	3.0	7.2	-	/							465	8		
28	3.0	7.2	-	/							473	7		
29	3.0	7.2	-	/							480	8		
30	3.0	7.2	-	/							488	8		
31	3.0	7.2	-	/							496	6		

ตรวจสอบโดย [redacted] วันที่ 1/8/66

ตารางตรวจเช็คสระว่ายน้ำ .....CD..... เดือน .....กรกฎาคม..... พ.ศ....2566.....											หน่วยงาน...ดีคอนโด.ย่อนนุช.สุวรรณภูมิ...			
รายการ / วันที่	ค่าเคมีสระว่ายน้ำ			สถานะ		ปริมาณการเติมเคมี (Kg.)					มิเตอร์น้ำ	ปริมาณการใช้น้ำ	ผู้ตรวจเช็ค	หมายเหตุ
	CL	PH	Salt	ปกติ	แก้ไข	CL	โซดาแอช Na_2CO_3	กรดเกลือ	เกลือ					
1	3.0	7.2	-	/							5950	6	[redacted]	
2	3.0	7.2	-	/							5956	8		
3	3.0	7.2	-	/							5964	8		
4	3.0	7.2	-	/							5972	8		
5	3.0	7.2	-	/							5980	8		
6	3.0	7.2	-	/							5988	9		
7	3.0	7.2	-	/							5997	8		
8	3.0	7.2	-	/							6005	9		
9	3.0	7.2	-	/							6014	7		
10	3.0	7.2	-	/							6021	8		
11	3.0	7.2	-	/							6029	8		
12	3.0	7.2	-	/							6037	8		
[illegible]	3.0	7.2	-	/							6045	8		
14	3.0	7.2	-	/							6053	9		
15	3.0	7.2	-	/							6062	9		
16	3.0	7.2	-	/							6071	9		
17	3.0	7.2	-	/							6080	8		
18	3.0	7.2	-	/							6088	9		
19	3.0	7.2	-	/							6097	8		
20	3.0	7.2	-	/							6105	8		
21	3.0	7.2	-	/							6113	7		
22	3.0	7.2	-	/							6120	7		
23	3.0	7.2	-	/							6127	6		
24	3.0	7.2	-	/							6133	4		
25	3.0	7.2	-	/							6137	14		
[illegible]	3.0	7.2	-	/							6151	5		
27	3.0	7.2	-	/							6156	15		
28	3.0	7.2	-	/							6171	5		
29	3.0	7.2	-	/							6176	13		
30	3.0	7.2	-	/							6189	10		
31	3.0	7.2	-	/							6199	11		

ตรวจสอบโดย [redacted] วันที่ 1/8/66

ตารางจดมิเตอร์ไฟฟ้า ประจำเดือน สิงหาคม พ.ศ. 2566				หน่วยงาน ดีคอนโด ย่อนนุช สุวรรณภูมิ	
วันที่	No. 10 kWh	จำนวนการใช้ (หน่วย)	No.31 On Peak (kW)	No.32 Off Peak (kW)	ผู้บันทึก
1	5344.484	6,912	0.000	0.336	[redacted]
2	5351.396	6,140	0.000	0.424	
3	5357.536	5,904	0.000	0.424	
4	5363.44	5,988	0.360	0.424	
5	5369.428	6,528	0.392	0.424	
6	5375.956	7,168	0.392	0.424	
7	5383.124	6,696	0.392	0.448	
8	5389.82	6,704	0.460	0.488	
9	5396.524	6,836	0.460	0.456	
10	5403.36	6,880	0.460	0.456	
11	5410.24	6,992	0.468	0.480	
12	5417.232	6,304	0.468	0.480	
13	5423.536	6,840	0.468	0.480	
14	5430.376	7,572	0.468	0.480	
15	5437.948	6,832	0.468	0.480	
16	5444.78	6,840	0.468	0.480	
17	5451.62	6,216	0.472	0.480	
18	5457.836	6,824	0.472	0.480	
19	5464.66	7,176	0.472	0.480	
20	5471.836	7,332	0.472	0.480	
21	5479.168	6,452	0.472	0.480	
22	5485.62	6,480	0.472	0.480	
23	5492.1	6,080	0.472	0.480	
24	5498.18	6,328	0.472	0.480	
25	5504.508	5,724	0.472	0.480	
26	5510.232	6,444	0.472	0.480	
27	5516.676	7,052	0.472	0.480	
28	5523.728	6,876	0.472	0.480	
29	5530.604	6,628	0.472	0.480	
30	5537.232	6,784	0.472	0.480	
31	5544.016	6,124	0.472	0.480	

บันทึกเพิ่มเติม

[redacted]

ตารางจดมิเตอร์น้ำประปา ประจำเดือน สิงหาคม พ.ศ. 2566											หน่วยงาน ดีคอนโด ซ่อนนุช สุวรรณภูมิ เวลาบันทึก 8:30 น.	
วันที่	มิเตอร์...หน้าโครงการ		มิเตอร์...อาคาร...A.		มิเตอร์...อาคาร..B..		มิเตอร์...อาคาร...C...		มิเตอร์...อาคาร...D...		ผู้บันทึก
	เลขมิเตอร์	ผลต่าง	เลขมิเตอร์	ผลต่าง	เลขมิเตอร์	ผลต่าง	เลขมิเตอร์	ผลต่าง	เลขมิเตอร์	ผลต่าง	
1	214014	142	128505	31	164574	43	171792	38	127856	31	[redacted]
2	214156	146	128536	33	164617	43	171830	46	127887	29	
3	214302	146	128569	31	164660	39	171876	46	127916	32	
4	214448	145	128600	31	164699	43	171922	41	127948	31	
5	214593	157	128631	35	164742	46	171963	48	127979	30	
6	214750	177	128666	41	164788	53	172011	55	128009	36	
7	214927	167	128707	40	164841	44	172066	50	128045	30	
8	215094	154	128747	40	164885	42	172116	42	128075	36	
9	215248	162	128787	43	164927	41	172158	43	128111	30	
10	215410	153	128830	36	164968	44	172201	46	128141	33	
11	215563	164	128866	41	165012	43	172247	49	128174	32	
[illegible]	215727	160	128907	38	165055	50	172296	43	128206	30	
13	215887	158	128945	32	165105	49	172339	46	128236	31	
14	216045	161	128977	35	165154	49	172385	41	128267	35	
15	216206	161	129012	30	165203	53	172426	50	128302	30	
16	216367	164	129042	34	165256	52	172476	49	128332	31	
17	216531	157	129076	30	165308	52	172525	46	128363	30	
18	216688	156	129106	34	165360	53	172571	46	128393	29	
19	216844	158	129140	31	165413	49	172617	45	128422	31	
20	217002	174	129171	33	165462	56	172662	53	128453	34	
21	217176	166	129204	36	165518	50	172715	52	128487	31	
22	217342	158	129240	31	165568	44	172767	54	128518	31	
23	217500	151	129271	30	165612	39	172821	51	128549	29	
[illegible]	217651	150	129301	35	165651	41	172872	48	128578	31	
25	217801	137	129336	29	165692	39	172920	40	128609	27	
26	217938	166	129365	33	165731	50	172960	51	128636	36	
27	218104	160	129398	34	165781	43	173011	46	128672	34	
28	218264	146	129432	35	165824	39	173057	45	128706	32	
29	218410	151	129467	30	165863	42	173102	46	128738	30	
30	218561	140	129497	30	165905	38	173148	46	128768	31	
31	218701	141	129527	31	165943	34	173194	42	128799	30	

[redacted]

วันที่ 1/9/66 วันที่ 2/9/66

บริหารงานโดย บริษัท พลัส พร็อพเพอร์ตี้ จำกัด FRM-PMR-059 Rev.00/ 15 Aug 2020

ตารางจดมิเตอร์ไฟฟ้า ประจำเดือน...สิงหาคม...พ.ศ. ...2566.....									หน่วยงาน...ดีคอนโด..ซ่อนนุช..สุวรรณภูมิ... เวลาบันทึก....08:30..... น.	
วันที่	มิเตอร์...อาคาร...A.....		มิเตอร์...อาคาร...B...		มิเตอร์...อาคาร...C...		มิเตอร์...อาคาร...D...		ผู้บันทึก
	เลขมิเตอร์	ผลต่าง	เลขมิเตอร์	ผลต่าง	เลขมิเตอร์	ผลต่าง	เลขมิเตอร์	ผลต่าง	
1	1250	1,680	9713.7	1,650	6489.7	1,320	8909	1,440	[redacted]
2	1255.6	1,440	9719.2	1,470	6494.1	1,230	8913.8	1,320	
3	1260.4	1,410	9724.1	1,350	6498.2	1,110	8918.2	1,290	
4	1265.1	1,440	9728.6	1,380	6501.9	1,170	8922.5	1,290	
5	1269.9	1,590	9733.2	1,530	6505.8	1,350	8926.8	1,350	
6	1275.2	1,800	9738.3	1,680	6510.3	1,470	8931.3	1,590	
7	1281.2	1,620	9743.9	1,530	6515.2	1,290	8936.6	1,380	
8	1286.6	1,680	9749	1,560	6519.5	1,320	8941.2	1,500	
9	1292.2	1,650	9754.2	1,500	6523.9	1,350	8946.2	1,440	
10	1297.7	1,680	9759.2	1,650	6528.4	1,410	8951	1,500	
11	1303.3	1,800	9764.7	1,560	6533.1	1,380	8956	1,470	
[illegible]	1309.3	1,590	9769.9	1,380	6537.7	1,200	8960.9	1,410	
13	1314.6	1,650	9774.5	1,590	6541.7	1,320	8965.6	1,440	
14	1320.1	1,770	9779.8	1,740	6546.1	1,440	8970.4	1,710	
15	1326	1,620	9785.6	1,590	6550.9	1,350	8976.1	1,440	
16	1331.4	1,650	9790.9	1,560	6555.4	1,410	8980.9	1,440	
17	1336.9	1,560	9796.1	1,380	6560.1	1,230	8985.7	1,320	
18	1342.1	1,650	9800.7	1,590	6564.2	1,380	8990.1	1,500	
19	1347.6	1,680	9806	1,650	6568.8	1,350	8995.1	1,590	
20	1353.2	1,710	9811.5	1,620	6573.3	1,470	9000.4	1,650	
21	1358.9	1,560	9816.9	1,470	6578.2	1,290	9005.9	1,440	
22	1364.1	1,590	9821.8	1,500	6582.5	1,320	9010.7	1,740	
23	1369.4	1,470	9826.8	1,350	6586.9	1,140	9016.5	1,020	
[illegible]	1374.3	1,590	9831.3	1,440	6590.7	1,230	9019.9	1,410	
25	1379.6	1,350	9836.1	1,290	6594.8	1,080	9024.6	1,260	
26	1384.1	1,500	9840.4	1,530	6598.4	1,200	9028.8	1,500	
27	1389.1	1,680	9845.5	1,590	6602.4	1,320	9033.8	1,590	
28	1394.7	1,710	9850.8	1,590	6606.8	1,380	9039.1	1,530	
29	1400.4	1,650	9856.1	1,440	6611.4	1,260	9044.2	1,470	
30	1405.9	1,680	9860.9	1,530	6615.6	1,380	9049.1	1,500	
31	1411.5	1,500	9866.0	1,350	6620.2	1,200	9054.1	1,320	

[redacted]

วันที่ 1/9/66 วันที่ 2/9/66

บริหารงานโดย บริษัท พลัส พร็อพเพอร์ตี้ จำกัด FRM-PMR-059 Rev.00/ 15 Aug 2020

ตารางตรวจเช็คสระว่ายน้ำ .....AB.....										หน่วยงาน...ดีคอนโด.ซ่อนนุช.สุวรรณภูมิ....			
เดือน .....สิงหาคม..... พ.ศ....2566.....													
รายการ / วันที่	ค่าเคมีสระว่ายน้ำ			สถานะ		ปริมาณการเติมเคมี (Kg.)				มิเตอร์น้ำ	ปริมาณการใช้น้ำ	ผู้ตรวจเช็ค	หมายเหตุ
	CL	PH	Salt	ปกติ	แก้ไข	CL	โซดาแอช Na_2CO_3	กรดเกลือ	เกลือ				
1	3	7.2	-	/						502	8	[redacted]	
2	3	7.2	-	/						510	6		
3	3	7.2	-	/						516	5		
4	3	7.2	-	/						521	9		
5	3	7.2	-	/						530	7		
6	3	7.2	-	/						537	6		
7	3	7.2	-	/						543	8		
8	3	7.2	-	/						551	6		
9	3	7.2	-	/						557	7		
10	3	7.2	-	/						564	8		
[illegible]	3	7.2	-	/						572	8		
12	3	7.2	-	/						580	6		
13	3	7.2	-	/						586	6		
14	3	7.2	-	/						592	6		
15	3	7.2	-	/						598	6		
16	3	7.2	-	/						604	6		
17	3	7.2	-	/						610	6		
18	3	7.2	-	/						616	7		
19	3	7.2	-	/						623	6		
20	3	7.2	-	/						628	5		
21	3	7.2	-	/						634	5		
22	3	7.2	-	/						639	12		
23	3	7.2	-	/						651	6		
24	3	7.2	-	/						657	7		
25	3	7.2	-	/						664	7		
26	3	7.2	-	/						671	7		
27	3	7.2	-	/						678	6		
28	3	7.2	-	/						684	7		
29	3	7.2	-	/						691	6		
30	3	7.2	-	/						697	4		
31	3	7.2	-	/						701	7		

ตรวจสอบโดย [redacted] วันที่ 1/9/66

บริหารงานโดย บริษัท พลัส พร็อพเพอร์ตี้ จำกัด FRM-PMR-059 Rev.00/ 15 Aug 2020

ตารางตรวจเช็คสระว่ายน้ำ .....CD.....										หน่วยงาน...ดีคอนโด.ซ่อนนุช.สุวรรณภูมิ....			
เดือน .....สิงหาคม..... พ.ศ....2566.....													
รายการ / วันที่	ค่าเคมีสระว่ายน้ำ			สถานะ		ปริมาณการเติมเคมี (Kg.)				มิเตอร์น้ำ	ปริมาณการใช้น้ำ	ผู้ตรวจเช็ค	หมายเหตุ
	CL	PH	Salt	ปกติ	แก้ไข	CL	โซดาแอช Na_2CO_3	กรดเกลือ	เกลือ				
1	3	7.2	-	/						6210	10	[redacted]	
2	3	7.2	-	/						6220	10		
3	3	7.2	-	/						6230	8		
4	3	7.2	-	/						6238	10		
5	3	7.2	-	/						6248	10		
6	3	7.2	-	/						6258	11		
7	3	7.2	-	/						6269	10		
8	3	7.2	-	/						6279	11		
9	3	7.2	-	/						6290	10		
10	3	7.2	-	/						6300	11		
11	3	7.2	-	/						6311	11		
12	3	7.2	-	/						6322	11		
13	3	7.2	-	/						6333	11		
14	3	7.2	-	/						6344	9		
15	3	7.2	-	/						6353	12		
16	3	7.2	-	/						6365	12		
17	3	7.2	-	/						6377	10		
18	3	7.2	-	/						6387	12		
19	3	7.2	-	/						6399	11		
20	3	7.2	-	/						6410	11		
21	3	7.2	-	/						6421	10		
22	3	7.2	-	/						6431	12		
23	3	7.2	-	/						6443	10		
24	3	7.2	-	/						6453	12		
25	3	7.2	-	/						6465	11		
26	3	7.2	-	/						6476	12		
27	3	7.2	-	/						6488	11		
28	3	7.2	-	/						6499	6		
29	3	7.2	-	/						6505	17		
30	3	7.2	-	/						6522	6		
31	3	7.2	-	/						6528	15		

ตรวจสอบโดย [redacted] วันที่ 1/9/66

บริหารงานโดย บริษัท พลัส พร็อพเพอร์ตี้ จำกัด FRM-PMR-059 Rev.00/ 15 Aug 2020

ตารางจดมิเตอร์ไฟฟ้า ประจำเดือน กันยายน พ.ศ. 2566				หน่วยงาน ดีคอนโด อ่อนนุช สุวรรณภูมิ	
วันที่	No. 10 kWh	จำนวนการใช้ (หน่วย)	No.31 On Peak (kW)	No.32 Off Peak (kW)	ผู้บันทึก
1	5550.14	6,552	0	0.36	[redacted]
2	5556.692	6,872	0.388	0.396	
3	5563.564	7,716	0.388	0.408	
4	5571.28	7,204	0.388	0.492	
5	5578.484	6,888	0.496	0.496	
6	5585.372	6,728	0.496	0.496	
7	5592.1	6,744	0.496	0.496	
8	5598.844	6,560	0.496	0.496	
9	5605.404	6,576	0.496	0.496	
10	5611.98	6,652	0.496	0.496	
11	5618.632	6,056	0.496	0.496	
12	5624.688	5,960	0.496	0.496	
13	5630.648	6,064	0.496	0.496	
14	5636.712	5,776	0.496	0.496	
15	5642.488	5,728	0.496	0.496	
16	5648.216	6,108	0.496	0.496	
17	5654.324	6,720	0.496	0.496	
18	5661.044	6,044	0.496	0.496	
19	5667.088	5,969	0.496	0.496	
20	5673.057	6,631	0.496	0.496	
21	5679.688	5,688	0.496	0.496	
22	5685.376	6,232	0.496	0.496	
23	5691.608	5,724	0.496	0.496	
24	5697.332	6,016	0.496	0.496	
25	5703.348	6,060	0.496	0.496	
26	5709.408	5,772	0.496	0.496	
27	5715.18	5,448	0.496	0.496	
28	5720.628	5,512	0.496	0.496	
29	5726.14	5,136	0.496	0.496	
30	5731.276	5,836	0.496	0.496	
31					

บันทึกเพิ่มเติม

[redacted] ผู้จัดการอาคาร 4/10/66

ตารางจดมิเตอร์ไฟฟ้า ประจำเดือน...กันยายน...พ.ศ. ...2566...					หน่วยงาน...ดีคอนโด..อ่อนนุช..สุวรรณภูมิ... เวลาบันทึก....08:30..... น.				
วันที่	มิเตอร์...อาคาร..A.....		มิเตอร์...อาคาร...B...		มิเตอร์...อาคาร...C...		มิเตอร์...อาคาร...D...		ผู้บันทึก
	เลขมิเตอร์	ผลต่าง	เลขมิเตอร์	ผลต่าง	เลขมิเตอร์	ผลต่าง	เลขมิเตอร์	ผลต่าง	
1	1416.5	1,620	9870.5	1,500	6624.2	1,260	9058.5	1,410	[redacted]
2	1421.9	1,710	9875.5	1,530	6628.4	1,260	9063.2	1,620	
3	1427.6	1,980	9880.6	1,740	6632.6	1,470	9068.6	1,680	
4	1434.2	1,770	9886.4	1,650	6637.5	1,380	9074.2	1,500	
5	1440.1	1,680	9891.9	1,650	6642.1	1,380	9079.2	1,560	
6	1445.7	1,590	9897.4	1,500	6646.7	1,320	9084.4	1,410	
7	1451	1,680	9902.4	1,560	6651.1	1,320	9089.1	1,530	
8	1456.6	1,560	9907.6	1,440	6655.5	1,320	9094.2	1,410	
9	1461.8	1,680	9912.4	1,530	6659.9	1,320	9098.9	1,500	
10	1467.4	1,620	9917.5	1,410	6664.3	1,320	9103.9	1,350	
11	1472.8	1,560	9922.2	1,350	6668.7	1,200	9108.4	1,290	
[illegible]	1478	1,440	9926.7	1,350	6672.7	1,170	9112.7	1,320	
13	1482.8	1,530	9931.2	1,380	6676.6	1,230	9117.1	1,350	
14	1487.9	1,500	9935.8	1,260	6680.7	1,110	9121.6	1,170	
15	1492.9	1,440	9940	1,350	6684.4	1,170	9125.5	1,230	
16	1497.7	1,500	9944.5	1,410	6688.3	1,140	9129.6	1,290	
17	1502.7	1,620	9949.2	1,560	6692.1	1,320	9133.9	1,410	
18	1508.1	1,440	9954.4	1,440	6696.5	1,230	9138.6	1,350	
19	1512.9	1,440	9959.2	1,350	6700.6	1,170	9143.1	1,290	
20	1517.7	1,680	9963.7	1,560	6704.5	1,320	9147.4	1,410	
21	1523.3	1,410	9968.9	1,290	6708.9	1,080	9152.1	1,230	
22	1528	1,500	9973.2	1,410	6712.5	1,230	9156.2	1,380	
23	1533	1,380	9977.9	1,260	6716.6	1,110	9160.8	1,230	
[illegible]	1537.6	1,470	9982.1	1,440	6720.3	1,140	9164.9	1,380	
25	1542.5	1,500	9986.9	1,350	6724.1	1,140	9169.5	1,380	
26	1547.5	1,440	9991.4	1,380	6727.9	1,110	9174.1	1,260	
27	1552.3	1,260	9996	-2,998,770	6731.6	1,110	9178.3	1,200	
28	1556.5	1,320	0.1	1,290	6735.3	1,140	9182.3	1,200	
29	1560.9	1,290	4.4	1,170	6739.1	990	9186.3	1,080	
30	1565.2	1,440	8.3	1,380	6742.4	1,140	9189.9	1,260	
31									

[redacted]

วันที่ 1/10/66 วันที่ 1/10/66

ตารางจดมิเตอร์น้ำประปา ประจำเดือน กันยายน พ.ศ. 2566											หน่วยงาน ดีคอนโด อ่อนนุช สุวรรณภูมิ เวลาบันทึก 8:30 น.
วันที่	มิเตอร์...หน้าโครงการ		มิเตอร์...อาคาร...A.		มิเตอร์...อาคาร..B.		มิเตอร์...อาคาร...C...		มิเตอร์...อาคาร...D...		ผู้บันทึก
	เลขมิเตอร์	ผลต่าง	เลขมิเตอร์	ผลต่าง	เลขมิเตอร์	ผลต่าง	เลขมิเตอร์	ผลต่าง	เลขมิเตอร์	ผลต่าง	
1	218842	152	129558	35	165977	41	173236	46	128829	33	[redacted]
2	218994	156	129593	34	166018	45	173282	46	128862	33	
3	219150	164	129627	36	166063	47	173328	50	128895	35	
4	219314	162	129663	38	166110	41	173378	49	128930	31	
5	219476	142	129701	30	166151	40	173427	45	128961	32	
6	219618	151	129731	30	166191	40	173472	46	128993	30	
7	219769	160	129761	33	166231	47	173518	53	129023	32	
8	219929	153	129794	30	166278	41	173571	49	129055	29	
9	220082	150	129824	33	166319	45	173620	48	129084	33	
10	220232	165	129857	35	166364	39	173668	51	129117	35	
11	220397	146	129892	35	166403	39	173719	41	129152	31	
[illegible]	220543	163	129927	33	166442	49	173760	48	129183	33	
13	220706	150	129960	28	166491	47	173808	48	129216	33	
14	220856	160	129988	32	166538	47	173856	46	129249	32	
15	221016	161	130020	34	166585	48	173902	51	129281	31	
16	221177	171	130054	35	166633	53	173953	50	129312	31	
17	221348	173	130089	35	166686	52	174003	49	129343	36	
18	221521	169	130124	37	166738	54	174052	52	129379	30	
19	221690	150	130161	30	166792	43	174104	45	129409	30	
20	221840	161	130191	34	166835	50	174149	50	129439	31	
21	222001	133	130225	30	166885	35	174199	39	129470	28	
22	222134	156	130255	32	166920	46	174238	49	129498	32	
23	222290	152	130287	32	166966	40	174287	47	129530	31	
[illegible]	222442	158	130319	39	167006	45	174334	47	129561	32	
25	222600	151	130358	34	167051	42	174381	39	129593	31	
26	222751	165	130392	37	167093	52	174420	49	129624	32	
27	222916	140	130429	30	167145	36	174469	42	129656	29	
28	223056	149	130459	31	167181	40	174511	50	129685	32	
29	223205	111	130490	3	167221	34	174561	44	129717	28	
30	223316	153	130493	23	167255	50	174605	52	129745	32	
31		0		0		0		0		0	

[redacted]

วันที่ 1/10/66 วันที่ 1/10/66

ตารางตรวจเช็คสระว่ายน้ำ .....AB..... เดือน .....กันยายน..... พ.ศ....2566.....										หน่วยงาน...ดีคอนโด.อ่อนนุช.สุวรรณภูมิ...			
รายการ / วันที่	ค่าเคมีสระว่ายน้ำ			สถานะ		ปริมาณการเติมเคมี (Kg.)				มิเตอร์น้ำ	ปริมาณการใช้น้ำ	ผู้ตรวจเช็ค	หมายเหตุ
	CL	PH	Salt	ปกติ	แก้ไข	CL	โซดาแอช Na_2CO_3	กรดเกลือ	เกลือ				
1	3	7.2	-	/						708	4	[redacted]	
2	3	7.2	-	/						712	7		
3	3	7.2	-	/						719	7		
4	3	7.2	-	/						726	7		
5	3	7.2	-	/						733	6		
6	3	7.2	-	/						739	7		
7	3	7.2	-	/						746	6		
8	3	7.2	-	/						752	7		
9	3	7.2	-	/						759	3		
10	3	7.2	-	/						762	6		
[illegible]	3	7.2	-	/						768	5		
12	3	7.2	-	/						773	7		
13	3	7.2	-	/						780	6		
14	3	7.2	-	/						786	2		
15	3	7.2	-	/						788	6		
16	3	7.2	-	/						794	7		
17	3	7.2	-	/						801	6		
18	3	7.2	-	/						807	3		
19	3	7.2	-	/						810	10		
20	3	7.2	-	/						820	4		
21	3	7.2	-	/						824	1		
22	3	7.2	-	/						825	1		
23	3	7.2	-	/						826	5		
24	3	7.2	-	/						831	2		
25	3	7.2	-	/						833	6		
26	3	7.2	-	/						839	4		
27	3	7.2	-	/						843	5		
28	3	7.2	-	/						848	2		
29	3	7.2	-	/						850	9		
30	3	7.2	-	/						859	3		
31			-	/							0		

ตรวจสอบโดย [redacted] วันที่ 4/10/66

ตารางตรวจเช็คสระว่ายน้ำ .....CD.....										หน่วยงาน...ดีคอนโด.ง่อนนุช.สุวรรณภูมิ...			
เดือน .....กันยายน..... พ.ศ....2566.....													
รายการ / วันที่	ค่าเคมีสระว่ายน้ำ			สถานะ		ปริมาณการเติมเคมี (Kg.)				มิเตอร์น้ำ	ปริมาณการใช้น้ำ	ผู้ตรวจเช็ค	หมายเหตุ
	CL	PH	Salt	ปกติ	แก้ไข	CL	โซดาแอช Na_2CO_3	กรดเกลือ	เกลือ				
1	3	7.2	-	/						6543	10	[redacted]	
2	3	7.2	-	/						6553	11	[redacted]	
3	3	7.2	-	/						6564	10	[redacted]	
4	3	7.2	-	/						6574	10	[redacted]	
5	3	7.2	-	/						6584	10	[redacted]	
6	3	7.2	-	/						6594	10	[redacted]	
7	3	7.2	-	/						6604	12	[redacted]	
8	3	7.2	-	/						6616	11	[redacted]	
9	3	7.2	-	/						6627	10	[redacted]	
10	3	7.2	-	/						6637	9	[redacted]	
11	3	7.2	-	/						6646	10	[redacted]	
12	3	7.2	-	/						6656	10	[redacted]	
13	3	7.2	-	/						6666	10	[redacted]	
14	3	7.2	-	/						6676	8	[redacted]	
15	3	7.2	-	/						6684	11	[redacted]	
16	3	7.2	-	/						6695	10	[redacted]	
17	3	7.2	-	/						6705	11	[redacted]	
18	3	7.2	-	/						6716	11	[redacted]	
19	3	7.2	-	/						6727	10	[redacted]	
20	3	7.2	-	/						6737	7	[redacted]	
21	3	7.2	-	/						6744	11	[redacted]	
22	3	7.2	-	/						6755	5	[redacted]	
23	3	7.2	-	/						6760	14	[redacted]	
24	3	7.2	-	/						6774	4	[redacted]	
25	3	7.2	-	/						6778	13	[redacted]	
26	3	7.2	-	/						6791	6	[redacted]	
27	3	7.2	-	/						6797	13	[redacted]	
28	3	7.2	-	/						6810	3	[redacted]	
29	3	7.2	-	/						6813	16	[redacted]	
30	3	7.2	-	/						6829	5	[redacted]	
31			-	/							0	[redacted]	
ตรวจสอบโดย [redacted]										วันที่ 1/10/66			

ตารางจดมิเตอร์ไฟฟ้า ประจำเดือน ตุลาคม พ.ศ. 2566				หน่วยงาน ดีคอนโด ง่อนนุช สุวรรณภูมิ	
วันที่	No. 10 kWh	จำนวนการใช้ (หน่วย)	No.31 On Peak (kW)	No.32 Off Peak (kW)	ผู้บันทึก
1	5737.112	6,224	0.000	0.304	[redacted]
2	5743.336	6,232	0.000	0.400	
3	5749.568	5,788	0.400	0.416	
4	5755.356	5,840	0.400	0.416	
5	5761.196	5,776	0.400	0.416	
6	5766.972	5,588	0.400	0.416	
7	5772.56	5,684	0.400	0.416	
8	5778.244	6,252	0.400	0.416	
9	5784.496	5,996	0.400	0.416	
10	5790.492	5,832	0.400	0.416	
11	5796.324	5,656	0.400	0.416	
12	5801.98	6,244	0.400	0.416	
13	5808.224	6,548	0.400	0.416	
14	5814.772	6,848	0.400	0.416	
15	5821.62	7,300	0.400	0.416	
16	5828.92	6,664	0.400	0.448	
17	5835.584	6,920	0.444	0.448	
18	5842.504	6,108	0.444	0.448	
19	5848.612	6,240	0.444	0.448	
20	5854.852	6,132	0.444	0.448	
21	5860.984	5,876	0.444	0.448	
22	5866.86	6,312	0.444	0.448	
23	5873.172	7,252	0.444	0.448	
24	5880.424	6,668	0.444	0.448	
25	5887.092	6,824	0.452	0.448	
26	5893.916	6,704	0.452	0.448	
27	5900.62	6,556	0.452	0.448	
28	5907.176	6,364	0.452	0.488	
29	5913.540	6,840	0.452	0.488	
30	5920.380	12,324	0.452	0.488	
31	5926.468	6,236	0.452	0.488	
บันทึกเพิ่มเติม					
[redacted] ผู้จัดการอาคาร 2/11/66					

ตารางจดมิเตอร์ไฟฟ้า ประจำเดือน...ตุลาคม...พ.ศ. ...2566...									หน่วยงาน...ดีคอนโด..ง่อนนุช..สุวรรณภูมิ... เวลาบันทึก....08:30..... น.	
วันที่	มิเตอร์...อาคาร..A.....		มิเตอร์...อาคาร...B....		มิเตอร์...อาคาร...C....		มิเตอร์...อาคาร...D....		ผู้บันทึก	
	เลขมิเตอร์	ผลต่าง	เลขมิเตอร์	ผลต่าง	เลขมิเตอร์	ผลต่าง	เลขมิเตอร์	ผลต่าง		
1	1570	1,470	12.9	1,530	6746.2	1,260	9194.1	1,350	[redacted]	
2	1574.9	1,560	18	1,380	6750.4	1,230	9198.6	1,320		
3	1580.1	1,500	22.6	1,320	6754.5	1,110	9203	1,230		
4	1585.1	1,470	27.0	1,380	6758.2	1,170	9207.1	1,200		
5	1590	1,410	31.6	1,350	6762.1	1,140	9211.1	1,200		
6	1594.7	1,350	36.1	1,350	6765.9	1,110	9215.1	1,200		
7	1599.2	1,410	40.6	1,380	6769.6	1,140	9219.1	1,230		
8	1603.9	1,500	45.2	1,470	6773.4	1,170	9223.2	1,380		
9	1608.9	1,440	50.1	1,410	6777.3	1,230	9227.8	1,320		
10	1613.7	1,500	54.8	1,350	6781.4	1,140	9232.2	1,170		
11	1618.7	1,350	59.3	1,350	6785.2	1,080	9236.1	1,260		
12	1623.2	1,560	63.8	1,470	6788.8	1,200	9240.3	1,350		
13	1628.4	1,560	68.7	1,590	6792.8	1,260	9244.8	1,500		
14	1633.6	1,650	74	1,590	6797	1,260	9249.8	1,530		
15	1639.1	1,800	79.3	1,800	6801.2	1,440	9254.9	1,650		
16	1645.1	1,650	85.3	1,470	6806	1,290	9260.4	1,470		
17	1650.6	1,710	90.2	1,620	6810.3	1,380	9265.3	1,530		
18	1656.3	1,470	95.6	1,350	6814.9	1,170	9270.4	1,350		
19	1661.2	1,470	100.1	1,470	6818.8	1,260	9274.9	1,410		
20	1666.1	1,440	105	1,380	6823	1,200	9279.6	1,380		
21	1670.9	1,410	109.6	1,470	6827	1,140	9284.2	1,290		
22	1675.6	1,560	114.5	1,470	6830.8	1,170	9288.5	1,380		
23	1680.8	1,710	119.4	1,770	6834.7	1,470	9293.1	1,620		
24	1686.5	1,680	125.3	1,530	6839.6	1,230	9298.5	1,470		
25	1692.1	1,680	130.4	1,650	6843.7	1,350	9303.4	1,530		
26	1697.7	1,620	135.9	1,560	6848.2	1,260	9308.5	1,530		
27	1703.1	1,560	141.1	1,620	6852.4	1,290	9313.6	1,440		
28	1708.3	1,560	146.5	1,410	6856.7	1,170	9318.4	1,380		
29	1713.5	1,710	151.2	1,650	6860.6	1,380	9323	1,500		
30	1719.2	1,440	156.7	1,350	6865.2	1,170	9328	1,380		
31	1724	1,500	161.2	1,500	6869.1	1,170	9332.6	1,440		
[redacted]										
วันที่ 1/11/66					วันที่ 2/11/66					

ตารางจดมิเตอร์น้ำประปา ประจำเดือน ตุลาคม พ.ศ. 2566											หน่วยงาน ดีคอนโด ง่อนนุช สุวรรณภูมิ เวลาบันทึก 8:30 น.	
วันที่	มิเตอร์...หน้าโครงการ		มิเตอร์...อาคาร...A.		มิเตอร์...อาคาร..B.		มิเตอร์...อาคาร...C....		มิเตอร์...อาคาร...D....		ผู้บันทึก	
	เลขมิเตอร์	ผลต่าง	เลขมิเตอร์	ผลต่าง	เลขมิเตอร์	ผลต่าง	เลขมิเตอร์	ผลต่าง	เลขมิเตอร์	ผลต่าง		
1	223469	182	130516	38	167305	45	174657	60	129777	33	[redacted]	
2	223651	283	130554	14	167350	43	174717	41	129810	28		
3	223934	126	130568	25	167393	36	174758	41	129838	26		
4	224060	125	130593	31	167429	41	174799	49	129864	6		
5	224185	115	130624	33	167470	37	174848	42	129870	0		
6	224300	267	130657	27	167507	39	174890	42	129870	160		
7	224567	184	130684	34	167546	48	174932	52	130030	54		
8	224751	172	130718	39	167594	49	174984	51	130084	32		
9	224923	144	130757	38	167643	43	175035	35	130116	29		
10	225067	194	130795	40	167686	38	175070	83	130145	31		
11	225261	162	130835	40	167724	43	175153	29	130176	29		
12	225423	242	130875	25	167767	22	175182	66	130205	22		
13	225665	148	130900	40	167789	42	175248	33	130227	39		
14	225813	161	130940	43	167831	46	175281	36	130266	29		
15	225974	144	130983	44	167877	14	175317	56	130295	33		
16	226118	128	131027	44	167891	9	175373	42	130328	30		
17	226246	222	131071	18	167900	160	175415	23	130358	25		
18	226468	235	131089	35	168060	55	175438	64	130383	30		
19	226703	143	131124	35	168115	28	175502	49	130413	31		
20	226846	123	131159	28	168143	25	175551	45	130444	24		
21	226969	137	131187	29	168168	26	175596	50	130468	34		
22	227106	136	131216	31	168194	27	175646	46	130502	29		
23	227242	141	131247	34	168221	29	175692	48	130531	32		
24	227383	200	131281	36	168250	93	175740	43	130563	25		
25	227583	143	131317	37	168343	30	175783	47	130588	30		
26	227726	131	131354	30	168373	28	175830	43	130618	30		
27	227857	147	131384	27	168401	45	175873	48	130648	19		
28	228004	164	131411	27	168446	71	175921	37	130667	38		
29	228168	136	131438	33	168517	28	175958	46	130705	32		
30	228304	140	131471	35	168545	25	176004	45	130737	32		
31	228444	141	131506	37	168570	28	176049	48	130769	30		
[redacted]												
วันที่ 1/11/66					วันที่ 2/11/66							

ตารางตรวจเช็คสระว่ายน้ำ .....AB.....

เดือน .....กรกฎาคม..... พ.ศ....2566.....

หน่วยงาน...ดีคอนโด.อ่อนนุช.สุวรรณภูมิ...

รายการ / วันที่	ค่าเคมีสระว่ายน้ำ CL	PH	Salt	สถานะ ปกติ	แก้ไข	ปริมาณการเติมเคมี (Kg.) CL	โซดาแอช Na_2CO_3	กรดเกลือ	เกลือ	มิเตอร์น้ำ	ปริมาณการใช้น้ำ	ผู้ตรวจเช็ค	หมายเหตุ
1	3.0	7.2	-	/						325	3	[redacted]	
2	3.0	7.2	-	/						328	6	[redacted]	
3	3.0	7.2	-	/						334	7	[redacted]	
4	3.0	7.2	-	/						341	7	[redacted]	
5	3.0	7.2	-	/						348	5	[redacted]	
6	3.0	7.2	-	/						353	4	[redacted]	
7	3.0	7.2	-	/						357	6	[redacted]	
8	3.0	7.2	-	/						363	6	[redacted]	
9	3.0	7.2	-	/						369	3	[redacted]	
[illegible]	3.0	7.2	-	/						372	3	[redacted]	
11	3.0	7.2	-	/						375	7	[redacted]	
12	3.0	7.2	-	/						382	6	[redacted]	
13	3.0	7.2	-	/						388	6	[redacted]	
14	3.0	7.2	-	/						394	7	[redacted]	
15	3.0	7.2	-	/						401	6	[redacted]	
16	3.0	7.2	-	/						407	8	[redacted]	
17	3.0	7.2	-	/						415	6	[redacted]	
18	3.0	7.2	-	/						421	8	[redacted]	
19	3.0	7.2	-	/						429	6	[redacted]	
20	3.0	7.2	-	/						435	5	[redacted]	
21	3.0	7.2	-	/						440	6	[redacted]	
22	3.0	7.2	-	/						446	1	[redacted]	
23	3.0	7.2	-	/						447	3	[redacted]	
[illegible]	3.0	7.2	-	/						450	3	[redacted]	
25	3.0	7.2	-	/						453	6	[redacted]	
26	3.0	7.2	-	/						459	6	[redacted]	
27	3.0	7.2	-	/						465	8	[redacted]	
28	3.0	7.2	-	/						473	7	[redacted]	
29	3.0	7.2	-	/						480	8	[redacted]	
30	3.0	7.2	-	/						488	8	[redacted]	
31	3.0	7.2	-	/						496	6	[redacted]	

ตรวจสอบโดย [redacted] วันที่ 1/11/66

ตารางตรวจเช็คสระว่ายน้ำ .....CD.....

เดือน .....ตุลาคม..... พ.ศ....2566.....

หน่วยงาน...ดีคอนโด.อ่อนนุช.สุวรรณภูมิ...

รายการ / วันที่	ค่าเคมีสระว่ายน้ำ CL	PH	Salt	สถานะ ปกติ	แก้ไข	ปริมาณการเติมเคมี (Kg.) CL	โซดาแอช Na_2CO_3	กรดเกลือ	เกลือ	มิเตอร์น้ำ	ปริมาณการใช้น้ำ	ผู้ตรวจเช็ค	หมายเหตุ
1	3.0	7.2	-	/						6834	15	[redacted]	
2	3.0	7.2	-	/						6849	11	[redacted]	
3	3.0	7.2	-	/						6860	8	[redacted]	
4	3.0	7.2	-	/						6868	10	[redacted]	
5	3.0	7.2	-	/						6878	7	[redacted]	
6	3.0	7.2	-	/						6885	10	[redacted]	
7	3.0	7.2	-	/						6895	10	[redacted]	
8	3.0	7.2	-	/						6905	10	[redacted]	
9	3.0	7.2	-	/						6915	10	[redacted]	
10	3.0	7.2	-	/						6925	8	[redacted]	
11	3.0	7.2	-	/						6933	6	[redacted]	
12	3.0	7.2	-	/						6939	5	[redacted]	
[illegible]	3.0	7.2	-	/						6944	15	[redacted]	
14	3.0	7.2	-	/						6959	13	[redacted]	
15	3.0	7.2	-	/						6972	9	[redacted]	
16	3.0	7.2	-	/						6981	8	[redacted]	
17	3.0	7.2	-	/						6989	4	[redacted]	
18	3.0	7.2	-	/						6993	13	[redacted]	
19	3.0	7.2	-	/						7006	7	[redacted]	
20	3.0	7.2	-	/						7013	14	[redacted]	
21	3.0	7.2	-	/						7027	5	[redacted]	
22	3.0	7.2	-	/						7032	14	[redacted]	
23	3.0	7.2	-	/						7046	5	[redacted]	
24	3.0	7.2	-	/						7051	13	[redacted]	
25	3.0	7.2	-	/						7064	5	[redacted]	
[illegible]	3.0	7.2	-	/						7069	13	[redacted]	
27	3.0	7.2	-	/						7082	5	[redacted]	
28	3.0	7.2	-	/						7087	14	[redacted]	
29	3.0	7.2	-	/						7101	6	[redacted]	
30	3.0	7.2	-	/						7107	15	[redacted]	
31	3.0	7.2	-	/						7122	5	[redacted]	

ตรวจสอบโดย [redacted] วันที่ 1/11/66

ตารางจดมิเตอร์ไฟฟ้า ประจำเดือน พฤศจิกายน พ.ศ. 2566 หน่วยงาน ดีคอนโด อ่อนนุช สุวรรณภูมิ

วันที่	No. 10 kWh	จำนวนการใช้ (หน่วย)	No.31 On Peak (kW)	No.32 Off Peak (kW)	ผู้บันทึก
1	5932.704	6,624	0.000	0.364	[redacted]
2	5939.328	6,948	0.432	0.448	
3	5946.276	6,816	0.444	0.456	
4	5953.092	6,156	0.444	0.456	
5	5959.248	6,492	0.444	0.456	
6	5965.74	6,636	0.444	0.456	
7	5972.376	5,884	0.444	0.456	
8	5978.26	6,600	0.444	0.456	
9	5984.86	5,896	0.444	0.456	
10	5990.756	6,048	0.444	0.456	
11	5996.804	6,012	0.444	0.456	
12	6002.816	6,396	0.444	0.456	
13	6009.212	6,356	0.444	0.456	
14	6015.568	6,748	0.444	0.456	
15	6022.316	6,444	0.444	0.456	
16	6028.76	6,496	0.444	0.456	
17	6035.256	5,172	0.444	0.456	
18	6040.428	3,952	0.444	0.456	
19	6044.38	5,712	0.444	0.456	
20	6050.092	4,808	0.444	0.456	
21	6054.9	5,516	0.444	0.456	
22	6060.416	5,740	0.444	0.456	
23	6066.156	6,008	0.444	0.456	
24	6072.164	5,492	0.444	0.456	
25	6077.656	5,624	0.444	0.456	
26	6083.28	6,292	0.444	0.456	
27	6089.572	6,008	0.444	0.456	
28	6095.58	5,248	0.444	0.456	
29	6100.828	5,504	0.444	0.456	
30	6106.332	-6,106,332	0.444	0.456	
31					

บันทึกเพิ่มเติม

[redacted]

ตารางจดมิเตอร์ไฟฟ้า ประจำเดือน...พฤศจิกายน...พ.ศ. ...2566.... หน่วยงาน...ดีคอนโด..อ่อนนุช..สุวรรณภูมิ... เวลาบันทึก....08:30..... น.

วันที่	มิเตอร์...อาคาร..A..... เลขมิเตอร์	ผลต่าง	มิเตอร์...อาคาร...B... เลขมิเตอร์	ผลต่าง	มิเตอร์...อาคาร...C... เลขมิเตอร์	ผลต่าง	มิเตอร์...อาคาร...D... เลขมิเตอร์	ผลต่าง	ผู้บันทึก
1	1729	1,620	166.2	1,560	6873	1,230	9337.4	1,500	[redacted]
2	1734.4	1,680	171.4	1,650	6877.1	1,380	9342.4	1,530	
3	1740	1,710	176.9	1,590	6881.7	1,260	9347.5	1,560	
4	1745.7	1,560	182.2	1,500	6885.9	1,110	9352.7	1,380	
5	1750.9	1,590	187.2	1,560	6889.6	1,200	9357.3	1,470	
6	1756.2	1,680	192.4	1,620	6893.6	1,230	9362.2	1,440	
7	1761.8	1,500	197.8	1,560	6897.7	1,110	9367	1,290	
8	1766.8	1,620	203	1,350	6901.4	1,260	9371.3	1,500	
9	1772.2	1,440	207.5	1,320	6905.6	1,170	9376.3	1,350	
10	1777	1,440	211.9	1,440	6909.5	1,170	9380.8	1,350	
11	1781.8	1,410	216.7	1,470	6913.4	1,110	9385.3	1,380	
	1786.5	1,590	221.6	1,500	6917.1	1,200	9389.9	1,440	
13	1791.8	1,560	226.6	1,440	6921.1	1,230	9394.7	1,440	
14	1797	1,680	231.4	1,530	6925.2	1,320	9399.5	1,500	
15	1802.6	1,560	236.5	1,500	6929.6	1,290	9404.5	1,470	
16	1807.8	1,620	241.5	1,500	6933.9	1,290	9409.4	1,410	
17	1813.2	1,290	246.5	1,170	6938.2	1,050	9414.1	1,110	
18	1817.5	1,020	250.4	1,050	6941.7	870	9417.8	1,020	
19	1820.9	1,200	253.9	1,260	6944.6	1,050	9421.2	1,080	
20	1824.9	1,080	258.1	1,110	6948.1	990	9424.8	990	
21	1828.5	1,380	261.8	1,320	6951.4	1,050	9428.1	1,170	
22	1833.1	1,350	266.2	1,350	6954.9	1,200	9432	1,200	
23	1837.6	1,530	270.7	1,350	6958.9	1,200	9436	1,260	
	1842.7	1,320	275.2	1,290	6962.9	1,110	9440.2	1,260	
25	1847.1	1,260	279.5	1,290	6966.6	1,140	9444.4	1,200	
26	1851.3	1,500	283.8	1,410	6970.4	1,290	9448.4	1,410	
27	1856.3	1,440	288.5	1,380	6974.7	1,170	9453.1	1,320	
28	1861.1	1,260	293.1	1,230	6978.6	1,050	9457.5	1,140	
29	1865.3	1,290	297.2	1,290	6982.1	1,050	9461.3	1,230	
30	1869.6	1,410	301.5	1,380	6985.6	1,140	9465.4	1,350	
31									

[redacted]

วันที่ 1/12/66 วันที่ 1/12/66

ตารางจดมิเตอร์น้ำประปา ประจำเดือน พฤศจิกายน พ.ศ. 2566											หน่วยงาน ดีคอนโด ซ่อนบุช สุวรรณภูมิ เวลาบันทึก 8:30 น.	
วันที่	มิเตอร์...หน้าโครงการ		มิเตอร์...อาคาร...A.		มิเตอร์...อาคาร..B.		มิเตอร์...อาคาร...C...		มิเตอร์...อาคาร...D...		ผู้บันทึก
	เลขมิเตอร์	ผลต่าง	เลขมิเตอร์	ผลต่าง	เลขมิเตอร์	ผลต่าง	เลขมิเตอร์	ผลต่าง	เลขมิเตอร์	ผลต่าง	
1	228585	140	131543	34	168598	25	176097	46	130799	32	[redacted]
2	228725	193	131577	31	168623	86	176143	45	130831	32	
3	228918	128	131608	32	168709	24	176188	43	130863	27	
4	229046	134	131640	36	168733	24	176231	45	130890	29	
5	229180	137	131676	39	168757	23	176276	46	130919	30	
6	229317	198	131715	39	168780	83	176322	44	130949	30	
7	229515	126	131754	35	168863	23	176366	44	130979	25	
8	229641	132	131789	33	168886	26	176410	43	131004	29	
9	229773	166	131822	34	168912	59	176453	44	131033	30	
10	229939	117	131856	34	168971	27	176497	26	131063	28	
11	230056	137	131890	33	168998	41	176523	36	131091	28	
	230193	127	131923	37	169039	19	176559	39	131119	31	
13	230320	118	131960	36	169058	18	176598	37	131150	27	
14	230438	190	131996	-967	169076	89	176635	38	131177	30	
15	230628	123	131029	32	169165	26	176673	36	131207	28	
16	230751	129	131061	1034	169191	27	176709	40	131235	30	
17	230880	132	132095	36	169218	26	176749	41	131265	28	
18	231012	176	132131	35	169244	74	176790	38	131293	29	
19	231188	135	132166	35	169318	29	176828	41	131322	30	
20	231323	119	132201	34	169347	25	176869	37	131352	24	
21	231442	125	132235	33	169372	29	176906	37	131376	26	
22	231567	125	132268	31	169401	26	176943	35	131402	32	
23	231692	117	132299	33	169427	26	176978	30	131434	27	
	231809	255	132332	34	169453	96	177008	83	131461	25	
25	232064	132	132366	38	169549	27	177091	37	131486	28	
26	232196	122	132404	35	169576	24	177128	36	131514	27	
27	232318	130	132439	38	169600	29	177164	36	131541	28	
28	232448	121	132477	32	169629	26	177200	35	131569	28	
29	232569	224	132509	35	169655	70	177235	67	131597	28	
30	232793	114	132544	32	169725	24	177302	29	131625	29	
31											

[redacted]

วันที่ 1/12/66 วันที่ 1/12/66

ตารางตรวจเช็คสระว่ายน้ำ .....AB..... เดือน .....พฤศจิกายน..... พ.ศ....2566.....											หน่วยงาน...ดีคอนโด.ซ่อนบุช.สุวรรณภูมิ...		
รายการ / วันที่	ค่าเคมีสระว่ายน้ำ			สถานะ		ปริมาณการเติมเคมี (Kg.)					มิเตอร์น้ำ	ปริมาณการใช้น้ำ	ผู้ตรวจเช็ค	หมายเหตุ
	CL	PH	Salt	ปกติ	แก้ไข	CL	โซดาแอช Na_2CO_3	กรดเกลือ	เกลือ					
1	3	7.2	-	/							1034	8	[redacted]	
2	3	7.2	-	/							1042	5		
3	3	7.2	-	/							1047	4		
4	3	7.2	-	/							1051	2		
5	3	7.2	-	/							1053	1		
6	3	7.2	-	/							1054	4		
7	3	7.2	-	/							1058	2		
8	3	7.2	-	/							1060	3		
9	3	7.2	-	/							1063	5		
10	3	7.2	-	/							1068	5		
	3	7.2	-	/							1073	4		
12	3	7.2	-	/							1077	5		
13	3	7.2	-	/							1082	5		
14	3	7.2	-	/							1087	5		
15	3	7.2	-	/							1092	5		
16	3	7.2	-	/							1097	5		
17	3	7.2	-	/							1102	2		
18	3	7.2	-	/							1104	10		
19	3	7.2	-	/							1114	2		
20	3	7.2	-	/							1116	8		
21	3	7.2	-	/							1124	3		
22	3	7.2	-	/							1127	9		
23	3	7.2	-	/							1136	2		
24	3	7.2	-	/							1138	8		
25	3	7.2	-	/							1146	3		
26	3	7.2	-	/							1149	7		
27	3	7.2	-	/							1156	5		
28	3	7.2	-	/							1161	6		
29	3	7.2	-	/							1167	1		
30	3	7.2	-	/							1168	9		
31														

ตรวจสอบโดย [redacted] วันที่ 1/12/66

ตารางตรวจเช็คสระว่ายน้ำ .....CD..... เดือน .....พฤศจิกายน..... พ.ศ....2566.....											หน่วยงาน...ดีคอนโด.ซ่อนบุช.สุวรรณภูมิ...		
รายการ / วันที่	ค่าเคมีสระว่ายน้ำ			สถานะ		ปริมาณการเติมเคมี (Kg.)					มิเตอร์น้ำ	ปริมาณการใช้น้ำ	ผู้ตรวจเช็ค	หมายเหตุ
	CL	PH	Salt	ปกติ	แก้ไข	CL	โซดาแอช Na_2CO_3	กรดเกลือ	เกลือ					
1	3	7.2	-	/							7127	15	[redacted]	
2	3	7.2	-	/							7142	10		
3	3	7.2	-	/							7152	9		
4	3	7.2	-	/							7161	8		
5	3	7.2	-	/							7169	8		
6	3	7.2	-	/							7177	10		
7	3	7.2	-	/							7187	7		
8	3	7.2	-	/							7194	8		
9	3	7.2	-	/							7202	9		
10	3	7.2	-	/							7211	10		
11	3	7.2	-	/							7221	9		
12	3	7.2	-	/							7230	9		
	3	7.2	-	/							7239	9		
14	3	7.2	-	/							7248	9		
15	3	7.2	-	/							7257	9		
16	3	7.2	-	/							7266	11		
17	3	7.2	-	/							7277	4		
18	3	7.2	-	/							7281	17		
19	3	7.2	-	/							7298	6		
20	3	7.2	-	/							7304	16		
21	3	7.2	-	/							7320	4		
22	3	7.2	-	/							7324	14		
23	3	7.2	-	/							7338	5		
24	3	7.2	-	/							7343	14		
25	3	7.2	-	/							7357	6		
26	3	7.2	-	/							7363	14		
27	3	7.2	-	/							7377	10		
28	3	7.2	-	/							7387	10		
29	3	7.2	-	/							7397	3		
30	3	7.2	-	/							7400	17		
31														

ตรวจสอบโดย [redacted] วันที่ 1/12/66

ตารางจดมิเตอร์ไฟฟ้า ประจำเดือน ธันวาคม พ.ศ. 2566				หน่วยงาน ดีคอนโด ซ่อนบุช สุวรรณภูมิ	
วันที่	No. 10 kWh	จำนวนการใช้ (หน่วย)	No.31 On Peak (kW)	No.32 Off Peak (kW)	ผู้บันทึก
1	6112.22	5,868	0	0.344	[redacted]
2	6118.088	5,956	0.344	0.368	
3	6124.044	6,480	0.344	0.368	
4	6130.524	5,780	0.344	0.372	
5	6136.304	6,976	0.344	0.372	
6	6143.28	6,720	0.344	0.4	
7	6150	6,216	0.428	0.424	
8	6156.216	6,040	0.428	0.424	
9	6162.256	6,544	0.428	0.424	
10	6168.8	6,776	0.428	0.424	
11	6175.576	7,292	0.428	0.424	
12	6182.868	6,980	0.46	0.452	
13	6189.848	6,844	0.46	0.452	
14	6196.692	6,840	0.46	0.452	
15	6203.532	6,932	0.46	0.452	
16	6210.464	7,048	0.46	0.452	
17	6217.512	7,512	0.46	0.452	
18	6225.024	6,504	0.46	0.452	
19	6231.528	7,080	0.46	0.452	
20	6238.608	6,456	0.46	0.452	
21	6245.064	5,704	0.46	0.452	
22	6250.768	4,260	0.46	0.452	
23	6255.028	3,936	0.46	0.452	
24	6258.964	4,020	0.46	0.452	
25	6262.984	3,592	0.46	0.452	
26	6266.576	4,148	0.46	0.452	
27	6270.724	4,484	0.46	0.452	
28	6275.208	4,916	0.46	0.452	
29	6280.124	4,572	0.46	0.452	
30	6284.696	4,916	0.46	0.452	
31	6289.612	5,012	0.46	0.452	

บันทึกเพิ่มเติม

[redacted] ผู้จัดการอาคาร...../...../.....

ตารางจดมิเตอร์ไฟฟ้า ประจำเดือน...ธันวาคม...พ.ศ. ...2566.....					หน่วยงาน...ดีคอนโด..อ่อนนุช..สุวรรณภูมิ.... เวลาบันทึก....08:30..... น.				
วันที่	มิเตอร์...อาคาร..A.....		มิเตอร์...อาคาร...B...		มิเตอร์...อาคาร...C...		มิเตอร์...อาคาร...D....		ผู้บันทึก
	เลขมิเตอร์	ผลต่าง	เลขมิเตอร์	ผลต่าง	เลขมิเตอร์	ผลต่าง	เลขมิเตอร์	ผลต่าง	
1	1874.3	1,380	306.1	1,350	6989.4	1,080	9469.9	1,290	[redacted]
2	1878.9	1,440	310.6	1,410	6993	1,050	9474.2	1,440	
3	1883.7	1,560	315.3	1,500	6996.5	1,260	9479	1,470	
4	1888.9	1,410	320.3	1,320	7000.7	1,170	9483.9	1,290	
5	1893.6	1,650	324.7	1,680	7004.6	1,290	9488.2	1,560	
6	1899.1	1,590	330.3	1,590	7008.9	1,320	9493.4	1,440	
7	1904.4	1,530	335.6	1,470	7013.3	1,290	9498.2	1,350	
8	1909.5	1,440	340.5	1,380	7017.6	1,140	9502.7	1,260	
9	1914.3	1,560	345.1	1,500	7021.4	1,260	9506.9	1,440	
10	1919.5	1,560	350.1	1,470	7025.6	1,380	9511.7	1,560	
11	1924.7	1,710	355	1,650	7030.2	1,470	9516.9	1,620	
12	1930.4	1,740	360.5	1,590	7035.1	1,320	9522.3	1,590	
13	1936.2	1,680	365.8	1,590	7039.5	1,350	9527.6	1,500	
14	1941.8	1,650	371.1	1,560	7044	1,320	9532.6	1,530	
15	1947.3	1,620	376.3	1,590	7048.4	1,350	9537.7	1,560	
16	1952.7	1,620	381.6	1,650	7052.9	1,320	9542.9	1,650	
17	1958.1	1,680	387.1	1,800	7057.3	1,440	9548.4	1,770	
18	1963.7	1,500	393.1	1,530	7062.1	1,260	9554.3	1,500	
19	1968.7	1,680	398.2	1,650	7066.3	1,350	9559.3	1,590	
20	1974.3	1,590	403.7	1,530	7070.8	960	9564.6	1,440	
21	1979.6	1,410	408.8	1,260	7074	1,380	9569.4	1,260	
22	1984.3	1,020	413	1,020	7078.6	840	9573.6	930	
23	1987.7	960	416.4	900	7081.4	780	9576.7	870	
24	1990.9	930	419.4	900	7084	780	9579.6	840	
25	1994	840	422.4	840	7086.6	690	9582.4	750	
26	1996.8	1,020	425.2	960	7088.9	810	9584.9	900	
27	2000.2	1,050	428.4	990	7091.6	900	9587.9	990	
28	2003.7	1,140	431.7	1,080	7094.6	960	9591.2	1,050	
29	2007.5	1,140	435.3	990	7097.8	900	9594.7	1,050	
30	2011.3	1,230	438.6	960	7100.8	870	9598.2	1,170	
31	2015.4	1,290	441.8	990	7103.7	870	9602.1	1,230	

บันทึกโดย
ช่างเทคนิค [redacted]
วันที่ [redacted]

ตรวจสอบโดย
ผู้จัดการ [redacted]
วันที่ [redacted]

ตารางจดมิเตอร์น้ำประปา ประจำเดือน ธันวาคม พ.ศ. 2566											หน่วยงาน ดีคอนโด อ่อนนุช สุวรรณภูมิ เวลาบันทึก 8:30 น.		
วันที่	มิเตอร์...หน้าโครงการ		มิเตอร์...อาคาร...A.		มิเตอร์...อาคาร..B.		มิเตอร์...อาคาร...C....		มิเตอร์...อาคาร...D..		ผู้บันทึก		
	เลขมิเตอร์	ผลต่าง	เลขมิเตอร์	ผลต่าง	เลขมิเตอร์	ผลต่าง	เลขมิเตอร์	ผลต่าง	เลขมิเตอร์	ผลต่าง			
1	232907	170	132576	35	169749	72	177331	32	131654	27	[redacted]		
2	233077	120	132611	32	169821	25	177363	34	131681	31			
3	233197	123	132643	31	169846	25	177397	35	131712	31			
4	233320	119	132674	30	169871	26	177432	35	131743	29			
5	233439	161	132704	29	169897	67	177467	33	131772	31			
6	233600	119	132733	30	169964	26	177500	34	131803	30			
7	233719	209	132763	34	169990	25	177534	72	131833	28			
8	233928	120	132797	33	170015	22	177606	34	131861	28			
9	234048	169	132830	31	170037	76	177640	31	131889	30			
10	234217	112	132861	31	170113	20	177671	31	131919	32			
11	234329	117	132892	31	170133	24	177702	30	131951	31			
12	234446	143	132923	34	170157	44	177732	33	131982	33			
13	234589	230	132957	33	170201	83	177765	79	132015	28			
14	234819	122	132990	32	170284	25	177844	33	132043	30			
15	234941	122	133022	35	170309	26	177877	31	132073	31			
16	235063	123	133057	35	170335	25	177908	31	132104	33			
17	235186	201	133092	35	170360	63	177939	42	132137	33			
18	235387	116	133127	31	170423	26	177981	32	132170	28			
19	235503	228	133158	28	170449	80	178013	63	132198	31			
20	235731	109	133186	30	170529	22	178076	32	132229	26			
21	235840	122	133216	33	170551	29	178108	33	132255	30			
22	235962	126	133249	34	170580	30	178141	33	132285	28			
23	236088	124	133283	33	170610	26	178174	34	132313	31			
24	236212	120	133316	28	170636	28	178208	35	132344	31			
25	236332	114	133344	30	170664	26	178243	33	132375	28			
26	236446	120	133374	32	170690	26	178276	31	132403	27			
27	236566	263	133406	29	170716	114	178307	90	132430	28			
28	236829	109	133435	31	170830	22	178397	32	132458	26			
29	236938	128	133466	26	170852	24	178429	57	132484	24			
30	237066	110	133492	25	170876	26	178486	33	132508	25			
31	237176	129	133517	26	170902	25	178519	59	132533	20			

บันทึกโดย
ช่างเทคนิค [redacted]
วันที่ [redacted]

ตรวจสอบโดย
ผู้จัดการ [redacted]
วันที่ [redacted]

ตารางตรวจเช็คสระว่ายน้ำ .....AB..... เดือน .....ธันวาคม..... พ.ศ....2566.....											หน่วยงาน...ดีคอนโด.อ่อนนุช.สุวรรณภูมิ...			
รายการ / วันที่	ค่าเคมีสระว่ายน้ำ			สถานะ		ปริมาณการเติมเคมี (Kg.)					มิเตอร์น้ำ	ปริมาณการใช้น้ำ	ผู้ตรวจเช็ค	หมายเหตุ
	CL	PH	Salt	ปกติ	แก้ไข	CL	โซดาแอช Na_2CO_3	กรดเกลือ	เกลือ					
1	3	7.2	-	/							1177	5	[redacted]	
2	3	7.2	-	/							1182	5		
3	3	7.2	-	/							1187	4		
4	3	7.2	-	/							1191	5		
5	3	7.2	-	/							1196	6		
6	3	7.2	-	/							1202	4		
7	3	7.2	-	/							1206	5		
8	3	7.2	-	/							1211	2		
9	3	7.2	-	/							1213	0		
10	3	7.2	-	/							1213	0		
11	3	7.2	-	/							1213	5		
12	3	7.2	-	/							1218	24		
13	3	7.2	-	/							1242	5		
14	3	7.2	-	/							1247	5		
15	3	7.2	-	/							1252	5		
16	3	7.2	-	/							1257	5		
17	3	7.2	-	/							1262	5		
18	3	7.2	-	/							1267	5		
19	3	7.2	-	/							1272	5		
20	3	7.2	-	/							1277	5		
21	3	7.2	-	/							1282	5		
22	3	7.2	-	/							1287	3		
23	3	7.2	-	/							1299	9		
24	3	7.2	-	/							1289	2		
25	3	7.2	-	/							1301	9		
26	3	7.2	-	/							1310	2		
27	3	7.2	-	/							1312	9		
28	3	7.2	-	/							1321	1		
29	3	7.2	-	/							1322	9		
30	3	7.2	-	/							1331	1		
31	3	7.2	-	/							1332	9		

ตรวจสอบโดย [redacted]
วันที่

ตารางตรวจเช็คสระว่ายน้ำ .....CD..... เดือน .....ธันวาคม..... พ.ศ....2566.....											หน่วยงาน...ดีคอนโด.อ่อนนุช.สุวรรณภูมิ...			
รายการ / วันที่	ค่าเคมีสระว่ายน้ำ			สถานะ		ปริมาณการเติมเคมี (Kg.)					มิเตอร์น้ำ	ปริมาณการใช้น้ำ	ผู้ตรวจเช็ค	หมายเหตุ
	CL	PH	Salt	ปกติ	แก้ไข	CL	โซดาแอช Na_2CO_3	กรดเกลือ	เกลือ					
1	3	7.2	-	/							7417	10	[redacted]	
2	3	7.2	-	/							7427	10		
3	3	7.2	-	/							7437	9		
4	3	7.2	-	/							7446	10		
5	3	7.2	-	/							7456	11		
6	3	7.2	-	/							7467	10		
7	3	7.2	-	/							7477	9		
8	3	7.2	-	/							7486	11		
9	3	7.2	-	/							7497	10		
10	3	7.2	-	/							7507	11		
11	3	7.2	-	/							7518	11		
12	3	7.2	-	/							7529	10		
13	3	7.2	-	/							7539	11		
14	3	7.2	-	/							7550	10		
15	3	7.2	-	/							7560	9		
16	3	7.2	-	/							7569	10		
17	3	7.2	-	/							7579	9		
18	3	7.2	-	/							7588	10		
19	3	7.2	-	/							7598	9		
20	3	7.2	-	/							7607	10		
21	3	7.2	-	/							7617	10		
22	3	7.2	-	/							7627	6		
23	3	7.2	-	/							7633	15		
24	3	7.2	-	/							7648	5		
25	3	7.2	-	/							7653	16		
26	3	7.2	-	/							7669	6		
27	3	7.2	-	/							7675	13		
28	3	7.2	-	/							7688	4		
29	3	7.2	-	/							7692	15		
30	3	7.2	-	/							7707	4		
31	3	7.2	-	/							7711	15		

ตรวจสอบโดย [redacted]
วันที่

การทำความสะอาดพื้นที่ส่วนกลาง

การทำความสะอาดเครื่องปรับอากาศ

การทำความสะอาดถังเก็บน้ำ

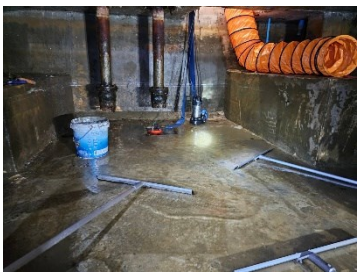

การดูแลพื้นที่สีเขียว

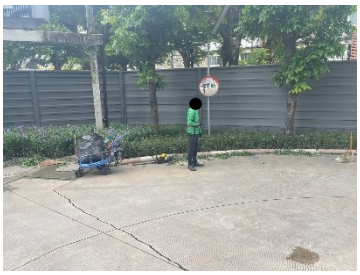

การสูบตะกอนระบบบำบัดน้ำเสีย

การตักไขมันระบบบำบัดน้ำเสีย

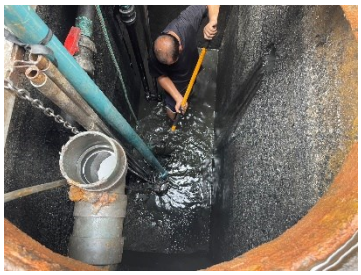

การทำความสะอาดรางระบายน้ำ

การตรวจสอบระบบประปา

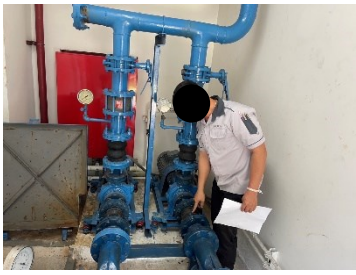

การเก็บขนมูลฝอยภายในโครงการ

การเก็บขนมูลฝอยจากสำนักงานเขต

การจัดการมูลฝอยรีไซเคิล

การทำความสะอาดห้องพักมูลฝอย

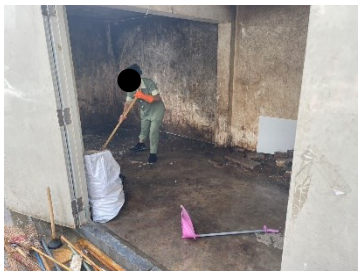

การตรวจสอบระบบป้องกันและเตือนอัคคีภัย

การอบรมและซ้อมอพยพดับเพลิง
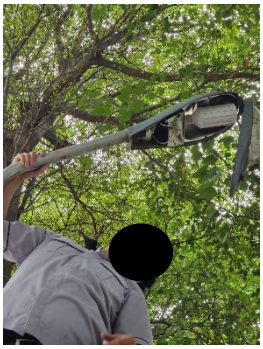
การซ่อมแซมส่วนงานต่าง ๆ ภายในโครงการ